

**REGIONE PUGLIA**  
**PROVINCIA DI FOGGIA**  
**COMUNE DI FOGGIA (FG)**

**OGGETTO:**  
**PROGETTO DEFINITIVO PER LA REALIZZAZIONE DI UN IMPIANTO AGRO-FOTOVOLTAICO DELLA POTENZA DI PICCO IN DC PARI A 32.553,77 KWp e MASSIMA IN IMMISSIONE IN AC PARI A 25.000 KW E RELATIVE OPERE DI CONNESSIONE IN LOCALITA' "Mass.a Duanera 1a"**

ELABORATO N. **B02\_2\_rev1** ALLEGATO ALLA RELAZIONE ARCHEOLOGICA - CARTA DEL SURVEY E DEL RISCHIO ARCHEOLOGICO Scala **1:20.000**

COMITENTE: **SR PROJECT 1 SRL**  
 VIA LARGO GUIDO DONEGANI,2  
 20121 - MILANO  
 P.IVA 10707680962

|  |                              |   |  |
|--|------------------------------|---|--|
| Studio Acustico                          | Dott. Tullio Ciccarone       | FIRMA E TIMBRO IL TECNICO   | PROGETTAZIONE E COORDINAMENTO  |
| Studio Geologico Idraulico               | Dott. Tullio Ciccarone       |   |  |
| Studio Archeologico                      | Dott. Antonio Mesisca        | <b>ARCHEO</b><br>Via Aldo Moro, 89 52021 FOGGIA (FG)<br>P.IVA 02716490962 | <b>M.E. Free Srl</b><br>Via Athena, 29<br>Cap 84047 Capaccio Paestum<br>P.IVA 04595700955<br>Ing. Giovanni Marsicano |
| Studio Paesaggistico e Agronomico        | Dott. Luca Boursier          |   |  |
| Studio Naturalistico e Studio Ambientale | Dott. Giampaolo Pennacchioni |   |  |
| Studio Elettrico                         | Ing. Giovanni Marsicano      |   |  |
| Strutturista                             | Ing. Giovanni Marsicano      |   |  |
| Studio Idraulico                         | Ing. Leonardo Pio Rosiello   |   |  |

Aggiornamenti:

|       |               |           |                    |                       |                         |
|-------|---------------|-----------|--------------------|-----------------------|-------------------------|
| Rev 1 | NOVEMBRE 2021 | 202000068 | IT_FGA_B_02_2_rev1 | Arch. Antonio Mesisca | Ing. Giovanni Marsicano |
| N°    | Data          | Cod. Stmg | Nome File          | Eseguito da           | Approvato da            |

SPAZIO RISERVATO AGLI ENTI



**Legenda carta della visibilità**

- Incolto-urbanizzato: visibilità nulla
- Culture coltivate: visibilità scarsa
- Superfici coltivate: visibilità media-buona
- Punti di ripresa
- Aree ricognite

0 50 250 m

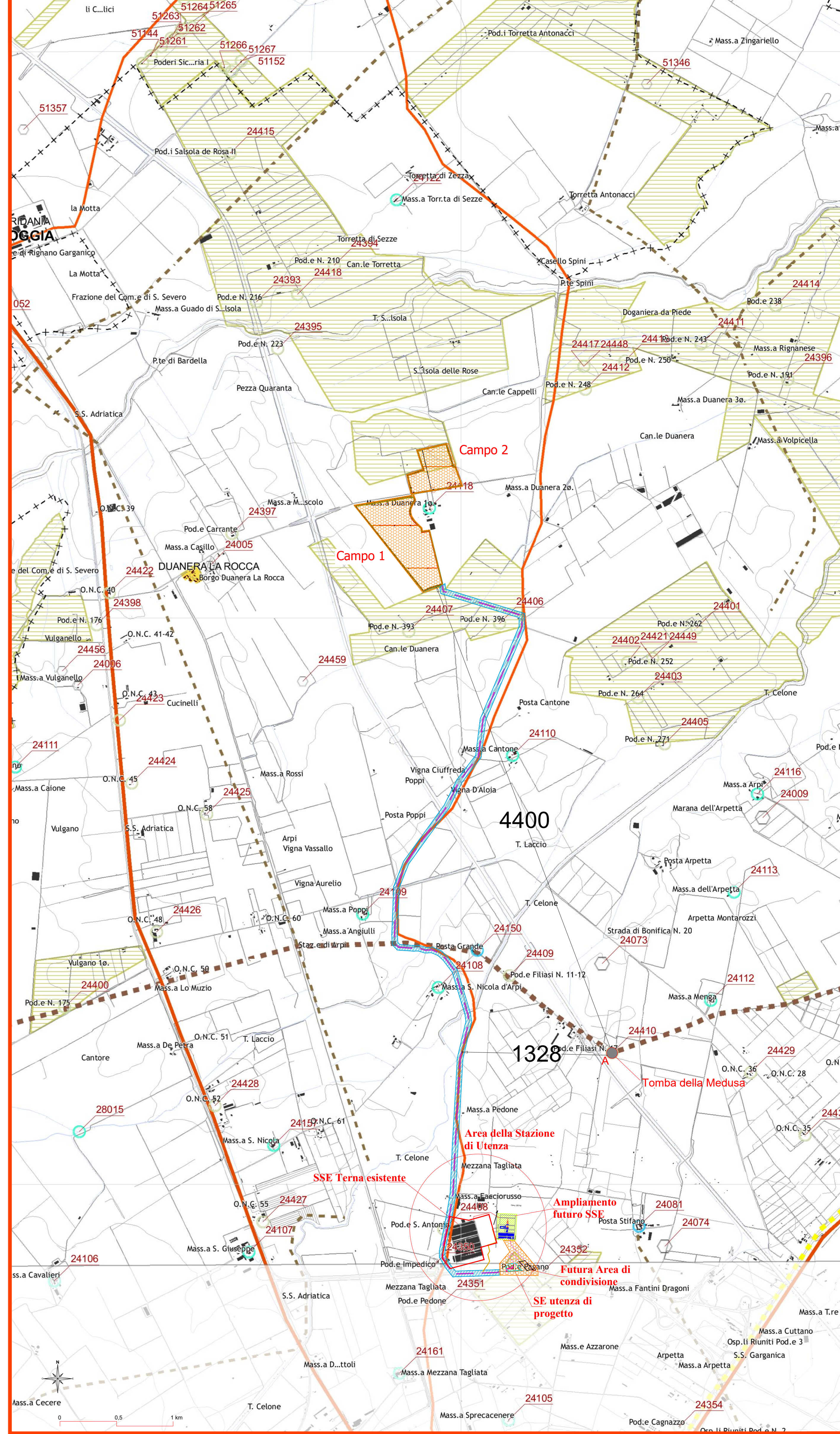
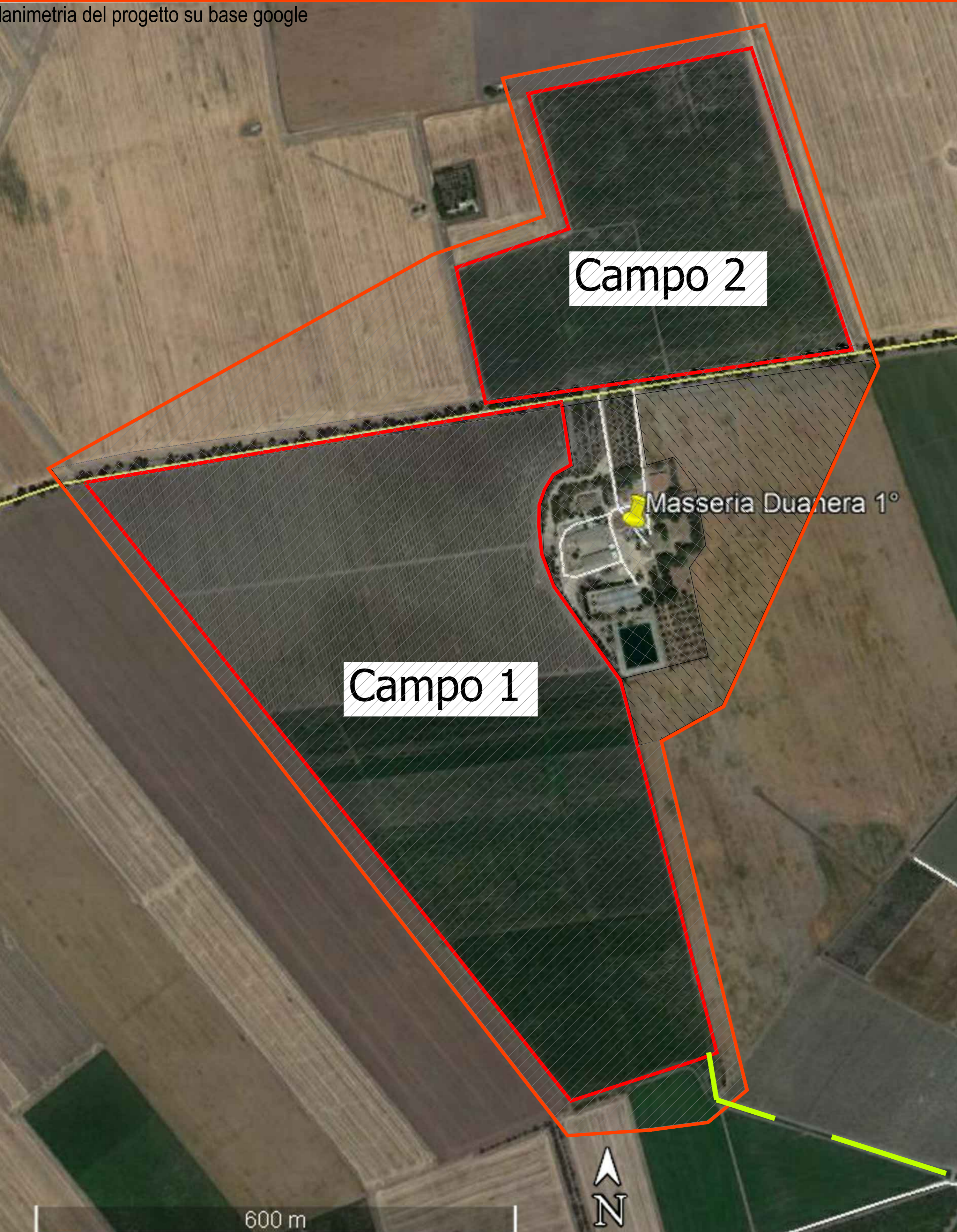

**LEGENDA CARTA DEL RISCHIO ARCHEOLOGICO e descrizione dei siti noti**

- Siti archeologici noti o segnalati
- Distanze dell'opera dai siti archeologici
- Descrizione dei siti noti e Rinvenimenti
- Tomba della Medusa
- Classificazione del Rischio Archeologico
- Rischio Alto
- Rischio Medio
- Rischio Basso
- Non Rilevabile

**Stralcio planimetrico dal PTCP della Provincia di Foggia: Tavola B2 - Tutela dell'identità culturale - elementi di matrice antropica**

**Descrizione dei siti noti**

- Insedimenti abitativi derivanti dalle bonifiche e dalla riforma agraria
- Tratturi
- Tratturo
- Tratturello
- Braccio
- Altri elementi della viabilità storica
- Ipotesi di viabilità romana di grande collegamento
- Ipotesi di viabilità romana secondaria