Stralcio tavola A1 del PTCP della Provincia di Foggia

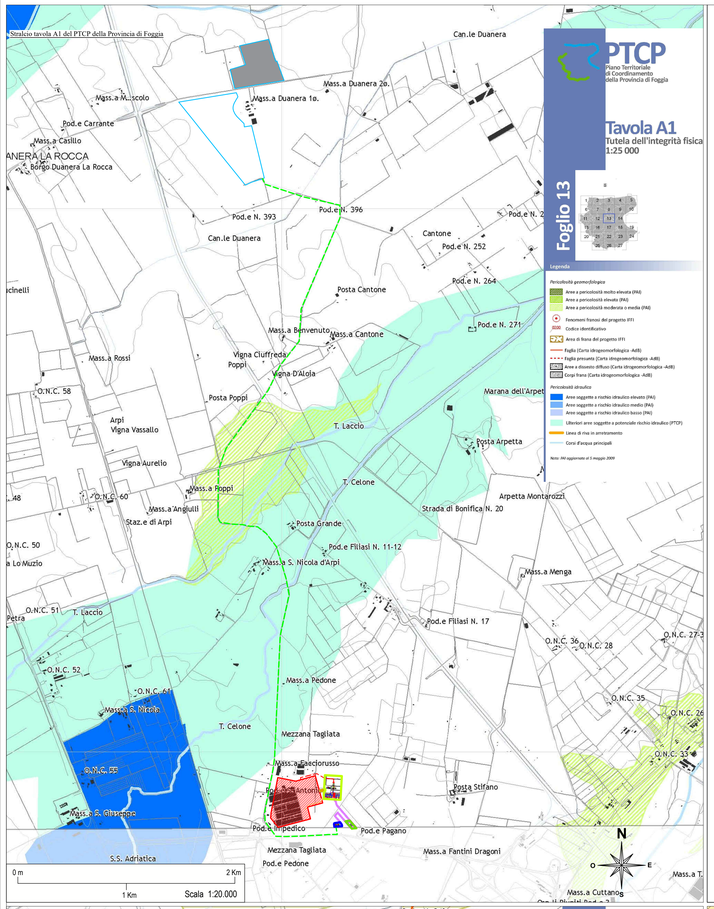

Tavole S1 del PTCP della Provincia di Foggia

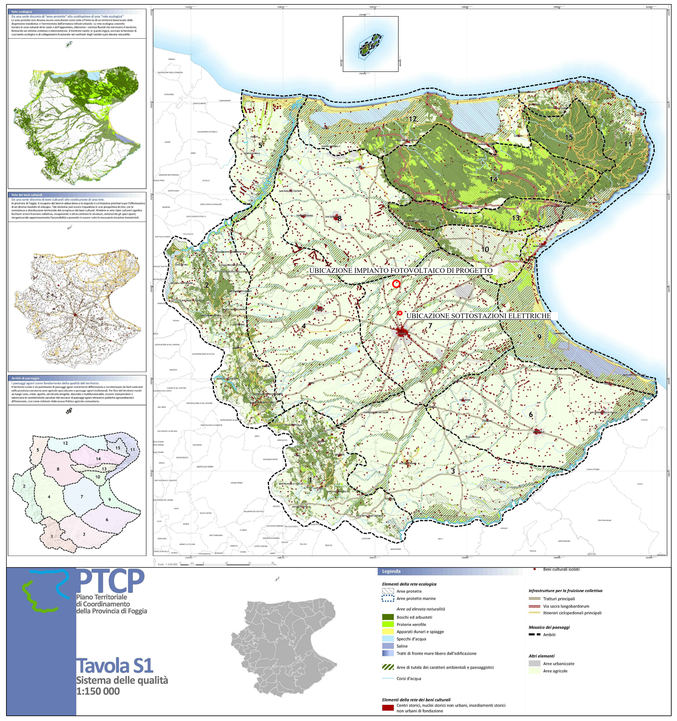

Tavole S2 del PTCP della Provincia di Foggia

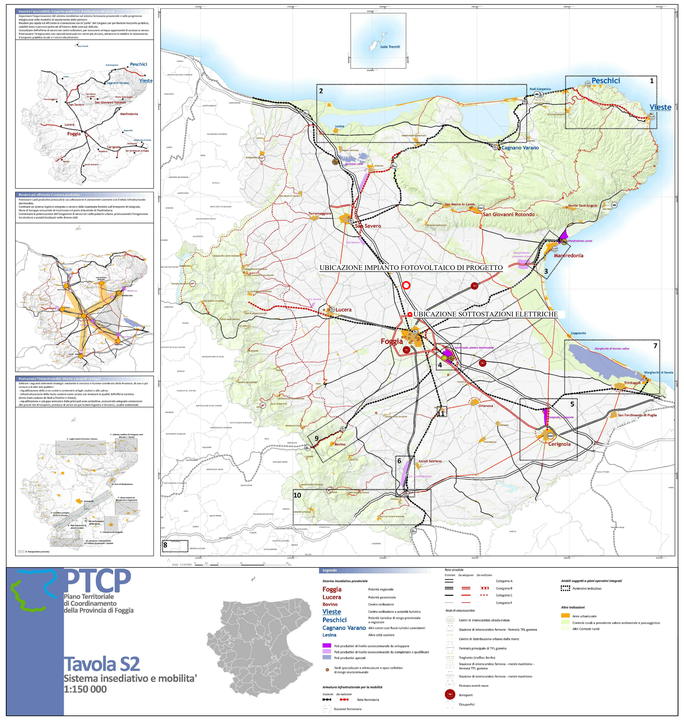

Legenda

- Area di ubicazione impianto di progetto
- Percorso del cavidotto MT 30 kV Interrato - Lunghezza = circa 8 Km.
- Percorso del cavidotto AT 150 kV Interrato - Lunghezza = circa 740 m.
- Sottostazione 380/150 kV esistente denominata "Sprecacenere" di Foggia
- Area destinata al futuro ampliamento della Sottostazione 380/150 kV "Sprecacenere" di Foggia
- Sottostazione di trasformazione 30/150 kV da realizzare - Produttori
- Stazione di condivisione connessione 150 kV da realizzare - Produttori

Stralcio tavola B2 del PTCP della Provincia di Foggia

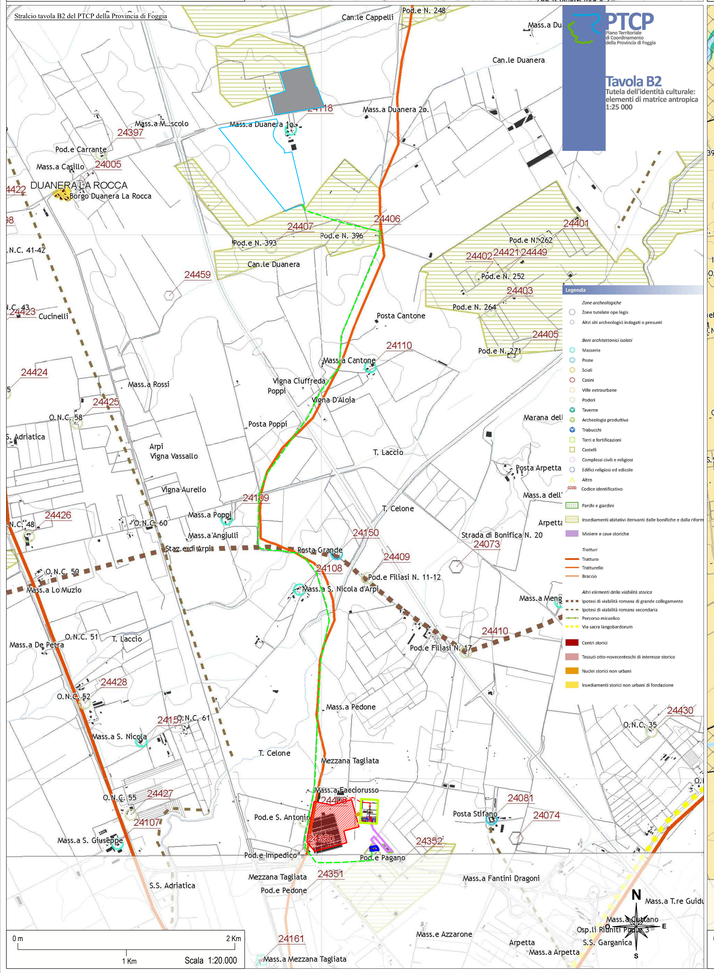

Stralcio tavola B1 del PTCP della Provincia di Foggia

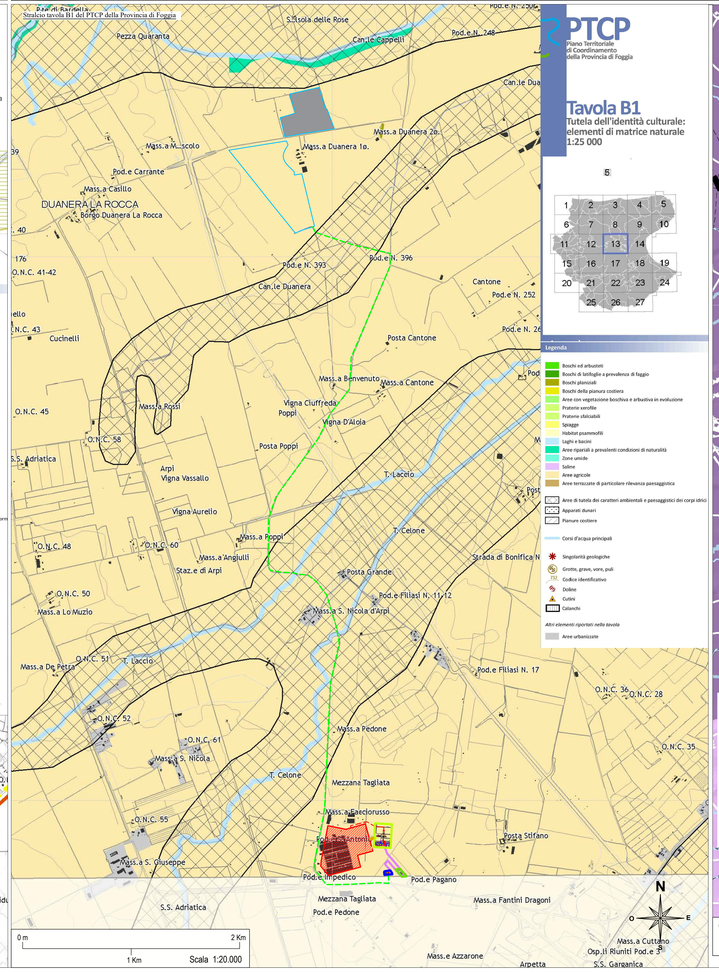

Stralcio tavola A2 del PTCP della Provincia di Foggia

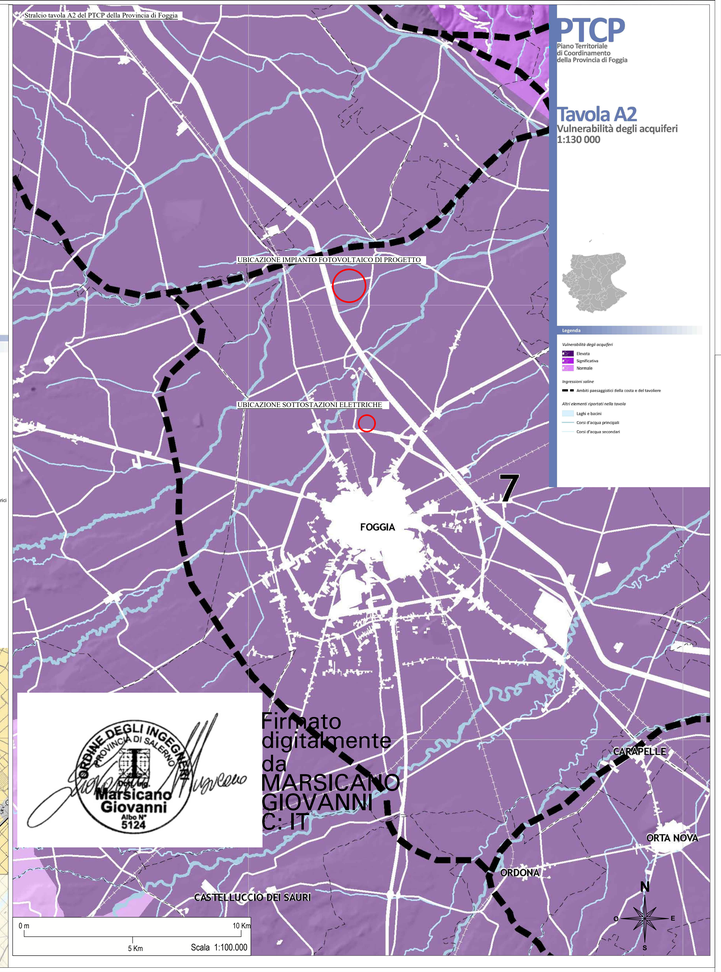

Firmato digitalmente da MARSICANO GIOVANNI
C: IT

ORDINE DEGLI INGEGNERI PROVINCIA DI SALERNO
Marsicano Giovanni
Albo N° 5124

	REGIONE PUGLIA
	PROVINCIA DI FOGGIA
	COMUNE DI FOGGIA (FG)

OGGETTO:

PROGETTO DEFINITIVO PER LA REALIZZAZIONE DI UN IMPIANTO AGRO-FOTOVOLTAICO DELLA POTENZA DI PICCO IN DC PARI A 32.503,77 KWp e MASSIMA IN IMMISIONE IN AC PARI A 25.000 KW E RELATIVE OPERE DI CONNESSIONE IN LOCALITA' "Mass.a Duanera 1ª"

ELABORATO N.		Scala
G03_rev1	Layout di progetto rispetto al PTCP della Provincia di Foggia	1:20.000 1:100.000

COMMITTENTE	SR PROJECT 1 SRL VIA LARGO GUIDO DONEGANI,2 20121 - MILANO P.IVA 10707680962

		FIRMA E TIMBRO IL TECNICO	PROGETTAZIONE E COORDINAMENTO
Studio Acustico	Dott. Tullio Ciccarone	ORDINE DEGLI INGEGNERI PROVINCIA DI SALERNO Marsicano Giovanni Albo N° 5124	M.E. Free Srl Via Athena 29 Cap 84047 Capaccio Paestum P.Iva 04596730655 Ing. Giovanni Marsicano
Studio Geologico Idraulico	Dott. Tullio Ciccarone		
Studio Archeologico	Dott. Antonio Mesisca		
Studio Paesaggistico e Agronomico	Dott. Luca Boursier		
Studio Naturalistico e Studio Ambientale	Dott. Giampaolo Pennacchioni		
Studio Elettrico	Dott. Giovanni Marsicano		
Strutturista	Dott. Giovanni Marsicano		
Studio Idraulico	Ing. Leonardo Pio Rosiello		

Aggiornamenti N°	Data	Cod. Strng	Nome File	Eseguito da	Approvato da
Rev 1	NOVEMBRE 2021	202000068	IT_FGA_G_03_rev1	Geom. Mirko Petraglia	Ing. Giovanni Marsicano

SPAZIO RISERVATO AGLI ENTI