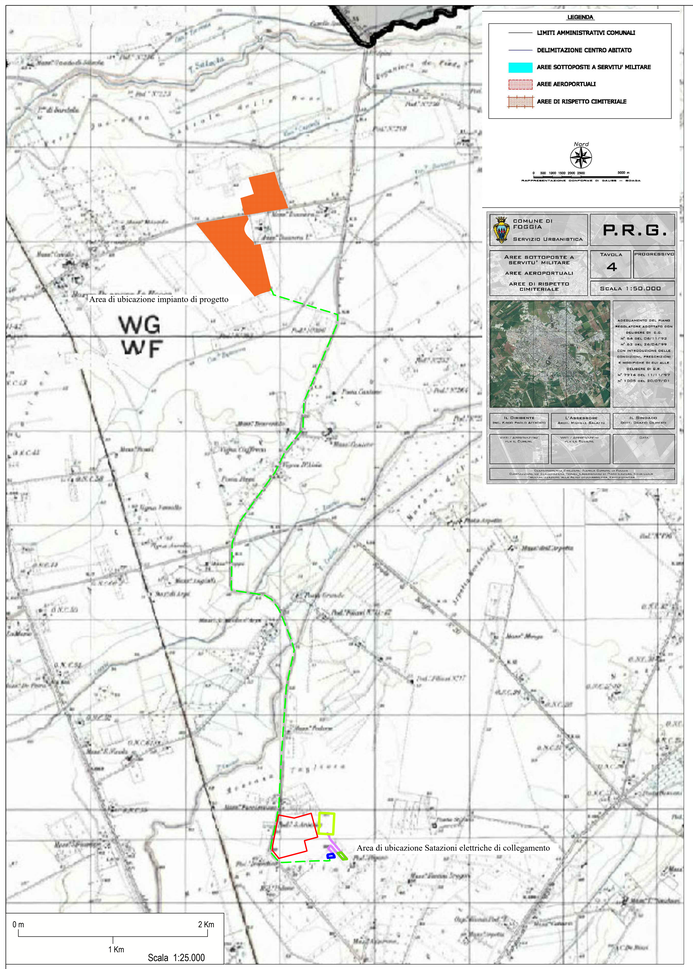


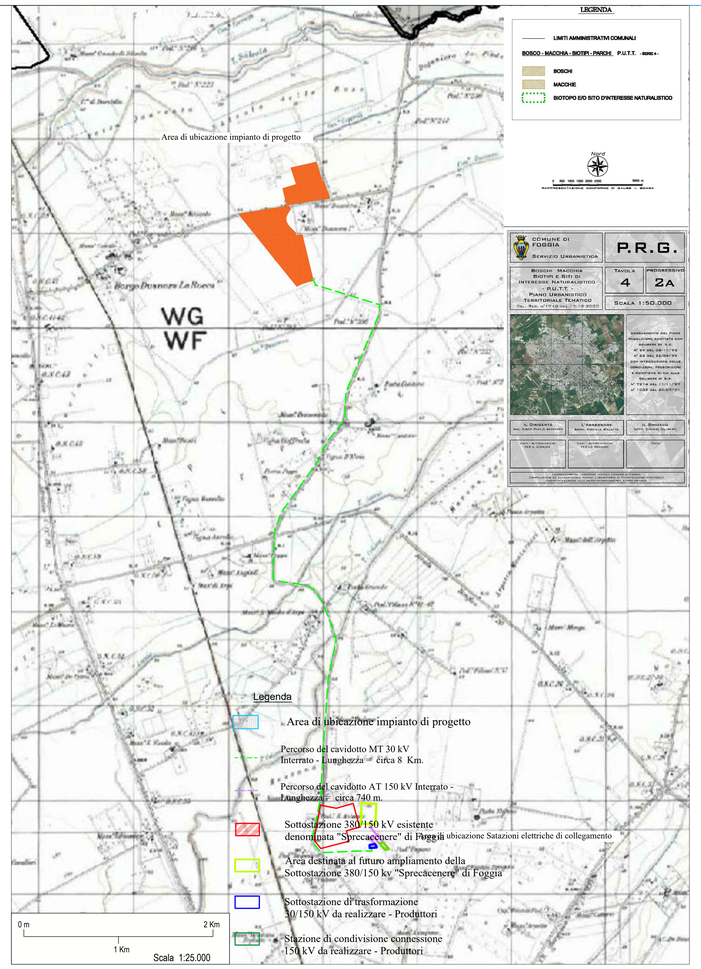


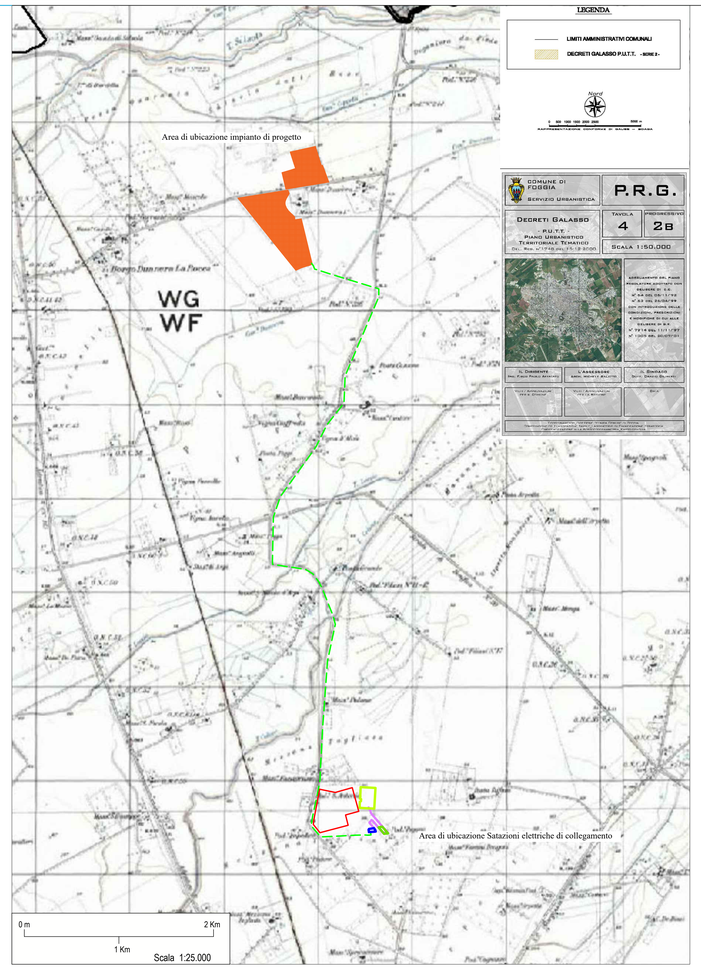


Legenda

- Area di ubicazione impianto di progetto
- Percorso del cavidotto MT 30 kV Interrato - Lunghezza = circa 8 Km.
- Percorso del cavidotto AT 150 kV Interrato - Lunghezza = circa 740 m.
- Sottostazione 380/150 kV esistente denominata "Sprecacenere" di Foggia
- Area destinata al futuro ampliamento della Sottostazione 380/150 kv "Sprecacenere" di Foggia
- Sottostazione di trasformazione 30/150 kV da realizzare - Produttori
- Stazione di condivisione connessione 150 kV da realizzare - Produttori

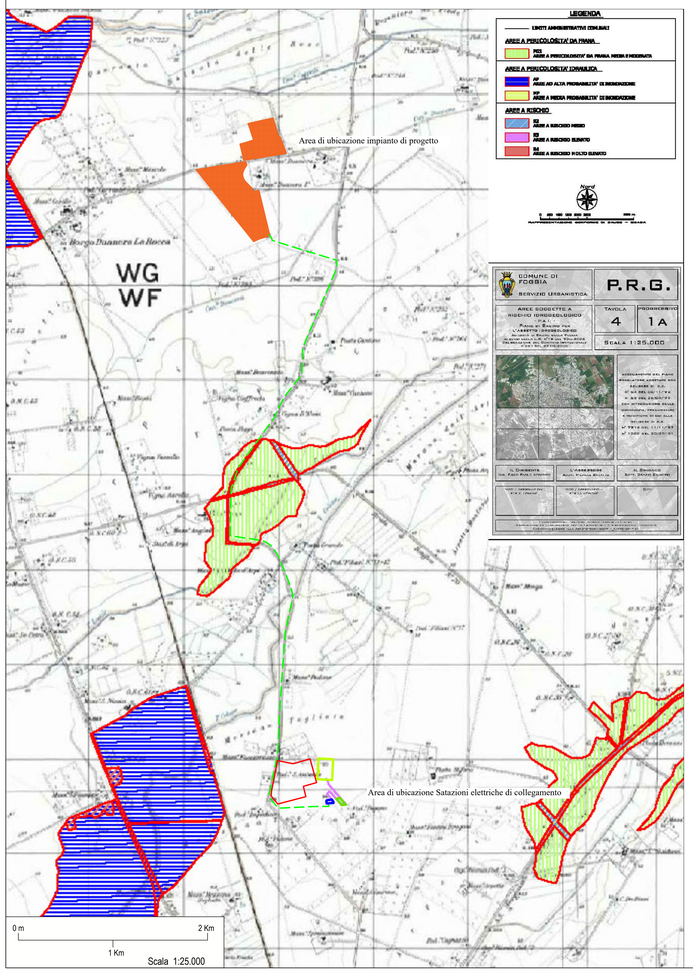


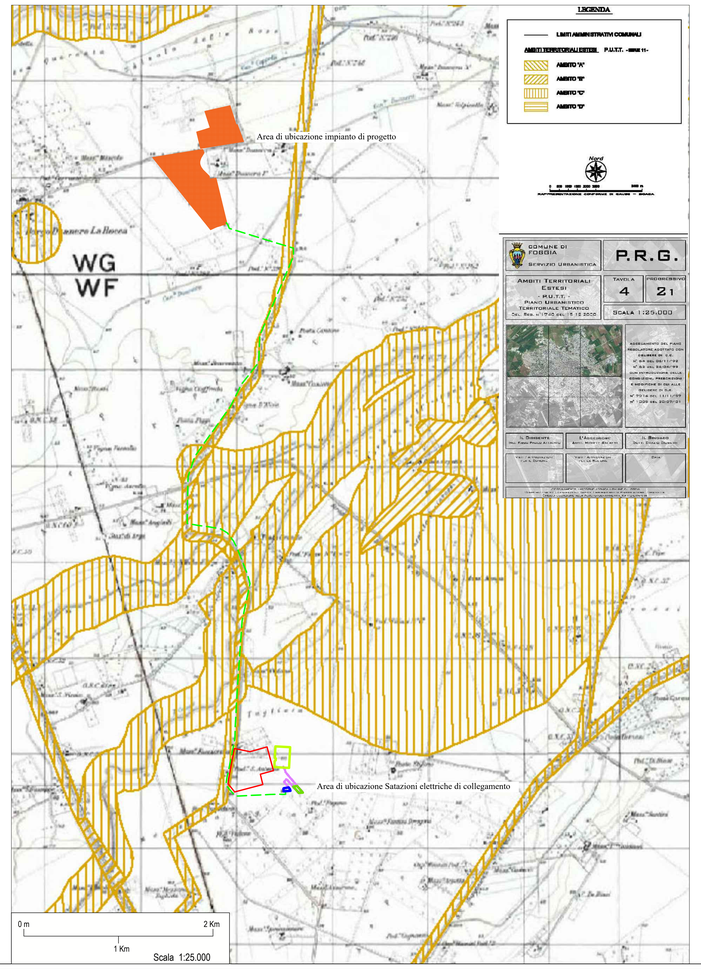


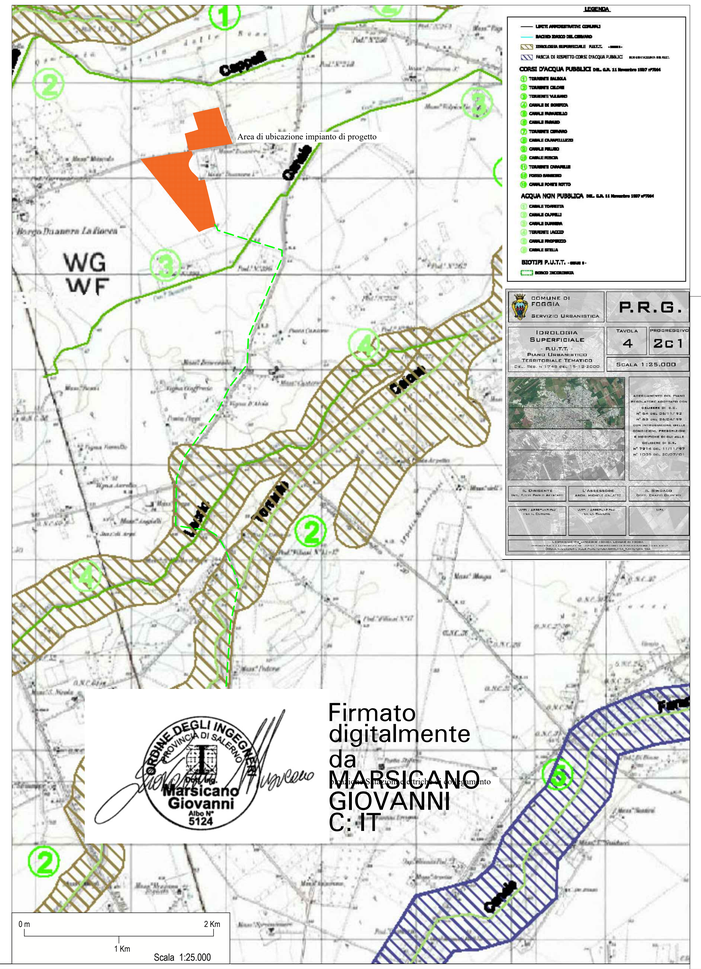


| | |
|---|---|
| | REGIONE PUGLIA |
| | PROVINCIA DI FOGGIA |
| | COMUNE DI FOGGIA (FG) |

**OGGETTO:**

**PROGETTO DEFINITIVO PER LA REALIZZAZIONE DI UN IMPIANTO AGRO-FOTOVOLTAICO DELLA POTENZA DI PICCO IN DC PARI A 32.503,77 KWp e MASSIMA IN IMMISIONE IN AC PARI A 25.000 KW E RELATIVE OPERE DI CONNESSIONE IN LOCALITA' "Mass.a Duanera 1ª"**

| | | |
|---|---|---|
| ELABORATO N. G06_rev1 | Layout di progetto rispetto alle PRG del Comune di Foggia Tav. 4 - 4.1a - 4.2.1 - 4.2.a - 4.2b - 2.c1 | Scala 1:25.000 |
| COMMITTENTE | **SR PROJECT 1 SRL** VIA LARGO GUIDO DONEGANI,2 20121 - MILANO P.IVA 10707680962 | |

| | | | |
|---|---|---|---|
| Studio Acustico | Dott. Tullio Ciccarone | FIRMA E TIMBRO IL TECNICO | PROGETTAZIONE E COORDINAMENTO |
| Studio Geologico Idraulico | Dott. Tullio Ciccarone | | M.E. Free Srl<br>Via Athena,29<br>Cap 84047 Capaccio Paestum<br>P.Iva 04596750655<br>Ing. Giovanni Marsicano |
| Studio Archeologico | Dott. Antonio Mesisca | | |
| Studio Paesaggistico e Agronomico | Dott. Luca Boursier | | |
| Studio Naturalistico e Studio Ambientale | Dott. Giampaolo Pennacchioni | | |
| Studio Elettrico | Dott. Giovanni Marsicano | | |
| Strutturista | Dott. Giovanni Marsicano | | |
| Studio Idraulico | Ing. Leonardo Pio Rosiello | | |

Firmato digitalmente da MARSICANO GIOVANNI
C:IT

| Aggiornamenti | | | | | | |
|---|---|---|---|---|---|---|
| | | | | | | |
| | | | | | | |
| | | | | | | |
| Rev 1 | NOVEMBRE 2021 | 202000068 | IT_FGA_G_06_rev1 | Geom. Mirko Petraglia | Ing. Giovanni Marsicano |
| N° | Data | Cod. Stmg | Nome File | Eseguito da | Approvato da |

SPAZIO RISERVATO AGLI ENTI