

SEZIONE A-A - PIANTA QUOTA 1030.00

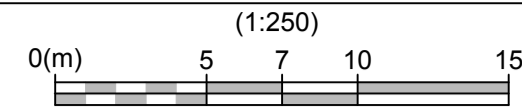

Stato di Fatto

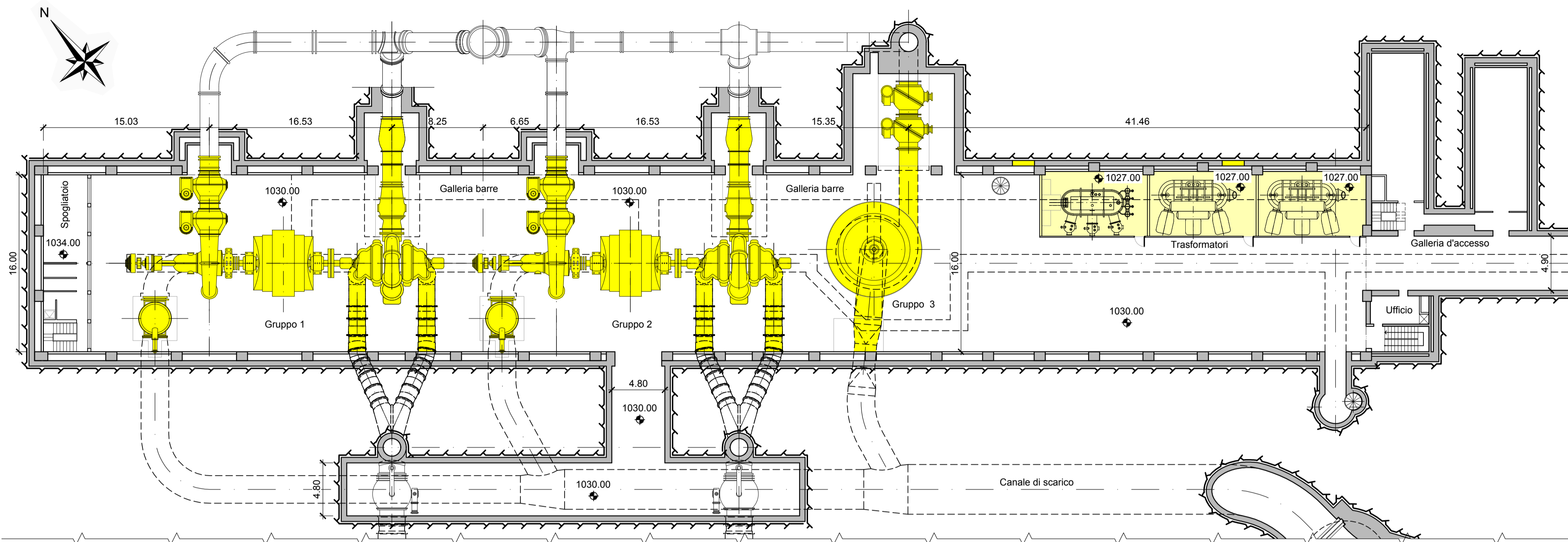

Stato di Progetto

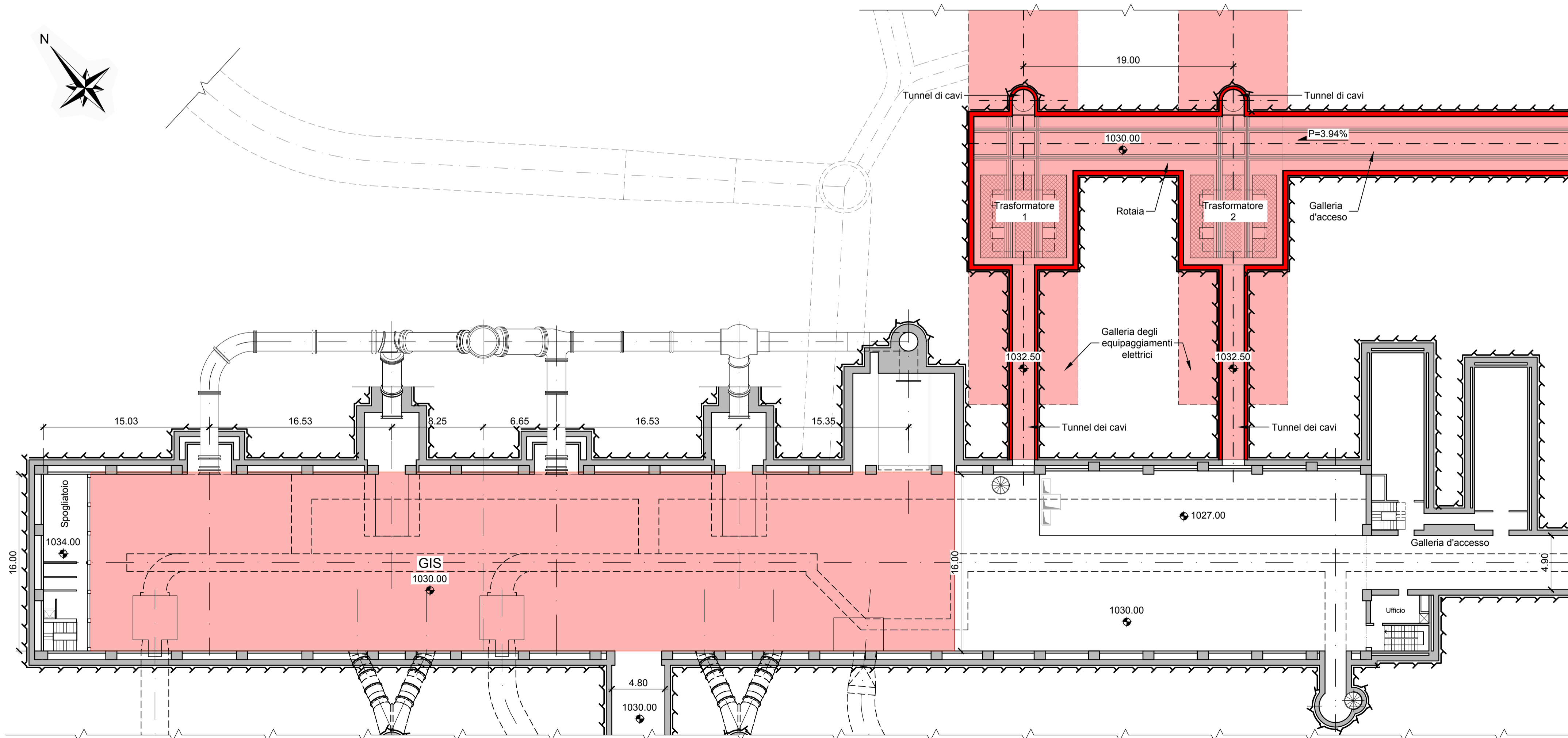

SEZIONI DI RIFERIMENTO

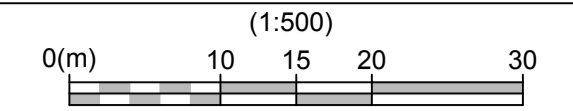

Stato di Fatto

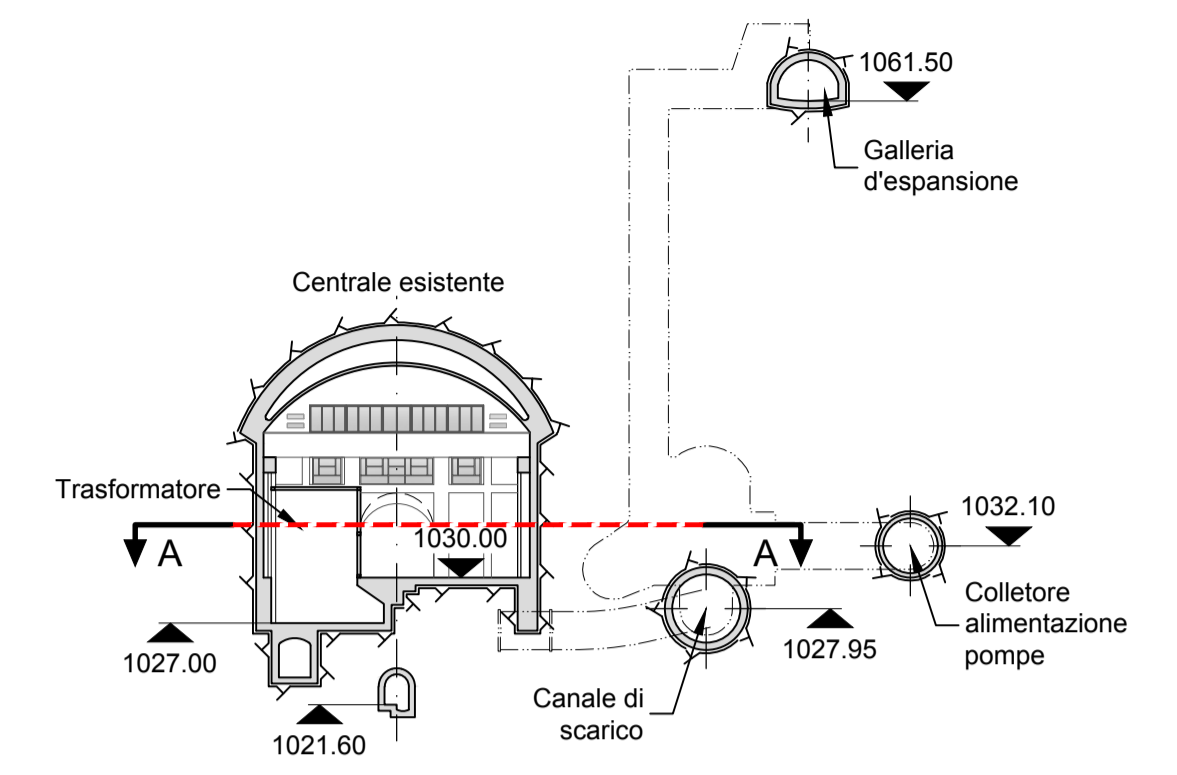

Stato di Progetto

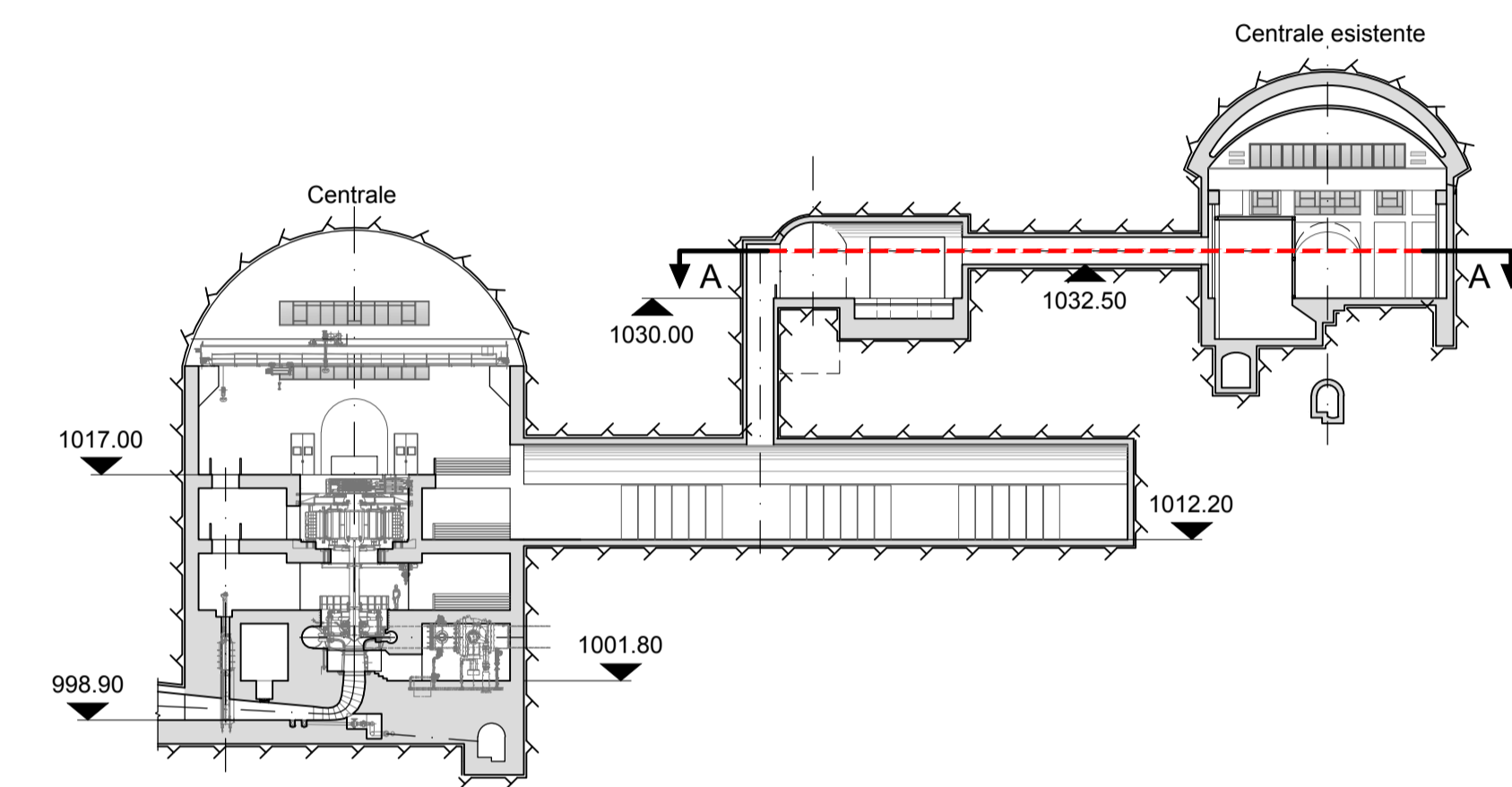

Legenda:

- Calcestruzzo armato
- Demolizione (vista)
- Demolizione (sezione)
- Nuova costruzione (vista)
- Nuova costruzione (sezione)
- Linea di roccia

Note:

- Tutte le misure sono espresse in metri se non diversamente indicato

Riferimenti:

- GRE.EEC.D.99.IT.H.17171.00.020 - Stato di Fatto - Pianta Centrale
- GRE.EEC.D.99.IT.H.17171.00.021 - Stato di Fatto - Sezioni Centrale
- GRE.EEC.D.99.IT.H.17171.00.037 - Stato di Progetto - Sezioni Centrale
- GRE.EEC.D.99.IT.H.17171.00.049 - Stato di Progetto - Vasche Trasformatori
- GRE.EEC.D.99.IT.H.17171.00.062 - Stato di Progetto - Comparativo: Vie cavi di potenza sezioni

01	25/07/2022	Emissione per Autorizzazione	P. Redovan	F. Maugliani / C. Piconin	A. Balestra
00	14/08/2022	Emissione per Autorizzazione	P. Redovan	F. Maugliani / C. Piconin	A. Balestra
REV	DATE	DESCRIPTION	PREPARED	CHECKED	APPROVED
			PROJECT: IMPIANTO DI PROVVIDENZA INTERVENTO DI RIFACIMENTO E POTENZAMENTO		
			FILE NAME (EGP CODE): GRE.EEC.D.99.IT.H.17171.00.061.01 LOMBARDI CODE: 2021.0047.010-GC-GEN-DW-060		
CLASSIFICATION: Public		FORMAT: A1	SCALE: 1:500, 1:200	PLOT SCALE: 1:1	SHEET: 1 di 1
UTILIZATION SCOPE: Progetto Definitivo per Autorizzazione		TITLE: Comparativo Vie cavi di potenza piante			
VALIDATED BY: P. Viganoni			EGP CODE		
VERIFIED BY:	GROUP:	FUNCTION:	TYPE:	ISSUER:	COUNTRY:
COLLABORATORS:	GRE	EEC	D	99	ITH
171710006101					