

AGROFOTOVOLTAICO ARGENTONE AGRICOLTURA 4.0

IMPIANTO DI PRODUZIONE DI ENERGIA ELETTRICA DA FONTE FOTOVOLTAICA
COLLOCATO SU STRUTTURA DI IRRIGAZIONE A SERVIZIO DI IMPIANTO AGRICOLO DI
DI POTENZA IN GENERAZIONE PARI A 25,467 MW E POTENZA IMMESSA IN RETE
PARI A 25,001 MW, **DENOMINATO "AFV ARGENTONE AGRICOLTURA 4.0"**

REGIONE PUGLIA
PROVINCIA di BRINDISI
COMUNE di ORIA (Br)
opere connesse nel COMUNE DI ERCHIE (Br) contrada "Tre Torri"
Località ubicazione impianto AFV: Masseria Argentone - Oria (Br)

PROGETTO DEFINITIVO
Id AU HOS2I51



Tav.:	Titolo:	
29	PIANO PARTICELLARE DI ESPROPRIO	
Scala:	Formato Stampa:	Codice Identificatore Elaborato
0	A4	HOS2I51_PianoParticellare_29

Progettazione:	Committente:
ENERWIND s.r.l. Via San Lorenzo 155 - cap 72023 MESAGNE (BR) P.IVA 02549880744 - REA BR-154453 - enerwind@pec.it MSC innovative solutions s.r.l.s. Via Milizia n.55 - 73100 LECCE (ITALY) P.IVA 05030190754 - msc.innovativesolutions@pec.it Ing. Santo Masilla iscritto all'Ordine Ing. di Brindisi al n.478	TRE TORRI ENERGIA s.r.l. Piazza del Grano n.3 - 39100 BOLZANO (BZ) p. iva 0305799214 - REA BZ 283988 tretorrienergia@legalmail.it SOCIETA' DEL GRUPPO FRI-EL GREEN POWER S.p.A. Piazza della Rotonda, 2 - 00186 Roma (RM) - Italia Tel. +39 06 6880 4163 - Fax. +39 06 6821 2764 Email: Info@fri-el.it - P. IVA 01533770218

Data	Motivo della revisione:	Redatto:	Controllato:	Approvato:
Aprile 2022	Prima emissione	M.S.C. S.r.l.s.	Santo Masilla	Tre Torri Energia S.r.l.

DE STRADIS Giuseppa nata a ERCHIE (BR) il 28/04/1943 DSTGPP43D68D422W	Proprietà 1/1	ERCHIE	23	28	uliveto	3	12.362	19,15	22,35	2,20	200,00	50,00	550,00
D'AGGIANO Egidio nato a ERCHIE (BR) il 03/05/1955 DGGGDE55E03D422U	Proprietà 1/2	ERCHIE	30	34	uliveto	2	6.137	15,85	14,26	2,20	180,00	45,00	495,00
MONTICELLI Maria Giuseppa nata a ERCHIE (BR) il 21/10/1958 MNTMGS58R61D422O	Proprietà 1/2	ERCHIE	30	34	uliveto	2	6.137	15,85	14,26	2,20	180,00	45,00	495,00
DAGGIANO Simona nata a MESAGNE (BR) il 04/06/1990 DGGSMN90H44F152N	Proprietà 1/1	ERCHIE	30	305	uliveto	2	7.115	18,37	16,54	2,20	180,00	45,00	495,00
CICCARESE Adolfo nato/a a VEGLIE (LE) il 07/06/1887	Proprietà 1/1	ERCHIE	30	53	uliveto	2	5.569	14,38	12,94	2,20	100,00	25,00	275,00
DE CASTRO Giuseppe nato a SAN PIETRO VERNOTICO (BR) il 30/08/1968 DCSGPP68M301119	Proprietà 1/3	ERCHIE	30	52	uliveto	3	9.551	14,80	17,26	2,20	320,00	80,00	880,00
DE CASTRO Maurizio nato a SAN PIETRO VERNOTICO (BR) il 02/10/1971 DCSMRZ71R021119	Proprietà 1/3	ERCHIE	30	52	uliveto	3	9.551	14,80	17,26	2,20	320,00	80,00	880,00
DE CASTRO Umberto nato a SAN PIETRO VERNOTICO (BR) il 11/02/1970 DCSMRT70B111119E	Proprietà 1/3	ERCHIE	30	52	uliveto	3	9.551	14,80	17,26	2,20	320,00	80,00	880,00
CICCARESE Giovanni nato a ERCHIE (BR) il 19/02/1931 CCCGNN31B19D422W	Proprietà 1/1	ERCHIE	30	51	uliveto	3	2.573	3,99	4,65	2,20	160,00	40,00	440,00
GIOFFREDI Alessio Cosimo nato a ERCHIE (BR) il 06/01/1960 GFFLSC60A06D422E	Proprietà 4/45	ERCHIE	30	61	uliveto	2	5.883	15,19	13,67	2,20	448,00	112,00	1.232,00
GIOFFREDI Elena nata a ERCHIE (BR) il 11/01/1925 GFFLNE25A51D422Z	Proprietà 6/45	ERCHIE	30	61	uliveto	2	5.883	15,19	13,67	2,20	448,00	112,00	1.232,00
GIOFFREDI Fulvio Sergio nato a ERCHIE (BR) il 29/09/1952 GFFVSS2P29D422W	Proprietà 4/45	ERCHIE	30	61	uliveto	2	5.883	15,19	13,67	2,20	448,00	112,00	1.232,00
GIOFFREDI Oronzo nato a ERCHIE (BR) il 08/09/1949 GFFRNZ49P08D422Y	Proprietà 4/45	ERCHIE	30	61	uliveto	2	5.883	15,19	13,67	2,20	448,00	112,00	1.232,00
GIOFFREDI Ugo nato a ERCHIE (BR) il 03/03/1934 GFFGUO34C03D422H	Proprietà 21/45	ERCHIE	30	61	uliveto	2	5.883	15,19	13,67	2,20	448,00	112,00	1.232,00
VIGORELLI Paolo nato a BOLOGNA (BO) il 01/07/1956 VGRPLA56L01A944W	Proprietà 6/90	ERCHIE	30	61	uliveto	2	5.883	15,19	13,67	2,20	448,00	112,00	1.232,00
VIGORELLI Roberto nato a BOLOGNA (BO) il 09/04/1950 VGRRT50D09A944N	Proprietà 6/90	ERCHIE	30	61	uliveto	2	5.883	15,19	13,67	2,20	448,00	112,00	1.232,00
PALMISANO Lucia Maria nata a MESAGNE (BR) il 21/09/1965 PLMLMR65P61F152S	Proprietà 1/1	ERCHIE	30	62	uliveto	2	9.882	25,52	22,97	2,20	488,00	122,00	1.342,00
GIOIA Cosimo nato a MANDURIA (TA) il 20/06/1971 GIOCSM71H20E882E	Proprietà 1/1	ERCHIE	25	88	uliveto	2	7.741	19,99	17,99	2,20	340,00	85,00	935,00
REGIONE PUGLIA DEMANIO FERROVIARIO con sede in BARI (BA) 80017210727	Proprietà 1/1	ERCHIE	31	2	FERROVIA SP		8.966					12,00	
CICCARESE Giovanni nato a ERCHIE (BR) il 19/02/1931 CCCGNN31B19D422W	Proprietà 1/1	ERCHIE	31	17	uliveto	2	13.419	34,65	31,19	2,20	620,00	155,00	1.705,00
DELL'AQUILA Giuseppe nato a ERCHIE (BR) il 03/01/1935 DLLGPP35A03D422H	Proprietà 1/1	ERCHIE	31	456	uliveto	3	14.710	22,79	26,59	2,20	640,00	160,00	1.760,00
DEMANIO DELLO STATO RAMO STRADE con sede in ERCHIE (BR) 80208450587	Proprietà 1/1	ERCHIE	31	457	seminativo	2	2.420	11,25	5,00	1,80	88,00	22,00	198,00
DEMANIO DELLO STATO RAMO STRADE con sede in ERCHIE (BR)	Proprietà 1/1	ERCHIE	31	455	uliveto	3	1.477	2,29	2,67	2,20	100,00	25,00	
BERNARDI Susanna nata a ERCHIE (BR) il 17/09/1944 BRNSNN44P57D422P	Proprietà 3/9	ERCHIE	31	454	uliveto	3	5.582	8,65	10,09	2,20	400,00	100,00	1.100,00
PINTOZZI Erminia nata a SAN PIETRO VERNOTICO (BR) il 02/02/1974 PNTRMN74B421119I	Proprietà 2/9	ERCHIE	31	454	uliveto	3	5.582	8,65	10,09	2,20	400,00	100,00	1.100,00
PINTOZZI Lucia Maria nata a SAN PIETRO VERNOTICO (BR) il 12/12/1977 PNTLMR77T521119Y	Proprietà 2/9	ERCHIE	31	454	uliveto	3	5.582	8,65	10,09	2,20	400,00	100,00	1.100,00
PINTOZZI Monica Maria nata a SAN PIETRO VERNOTICO (BR) il 27/08/1976 PNTMCM76M671I	Proprietà 2/9	ERCHIE	31	454	uliveto	3	5.582	8,65	10,09	2,20	400,00	100,00	1.100,00
PALADINI Chiara nata a MESAGNE (BR) il 21/08/1983 PLDCHR83M61F152O	Proprietà 1/1	ERCHIE	31	273	uliveto	3	21.780	33,75	39,37	2,20	440,00	110,00	1.210,00
PALADINI Chiara nata a MESAGNE (BR) il 21/08/1983 PLDCHR83M61F152O	Proprietà 1/1	ERCHIE	31	65	uliveto	3	6.141	9,51	11,10	2,20	440,00	110,00	1.210,00
CARROZZO Ercolino Cosimo nato a ERCHIE (BR) il 02/03/1960 CRRRLN60C02D422E	Proprietà 1/1	ERCHIE	31	225	uliveto	3	10.120	15,68	18,29	2,20	120,00	30,00	330,00
UCINI Eugenia nata a ERCHIE (BR) il 15/03/1961 CNUGNE61C55D422S	Proprietà 1/1	ERCHIE	31	227	uliveto	3	1.730	2,68	3,13	2,20	40,00	10,00	110,00
COSTANTINI Giuseppe nato a ERCHIE (BR) il 03/03/1943 CSTGPP43C03D422A	Proprietà 1/1	ERCHIE	31	328	uliveto	3	3.340	5,17	6,04	2,20	60,00	15,00	165,00
CARROZZO Giuseppe nato a ERCHIE (BR) il 10/12/1954 CRRGPP54T10D422C	Proprietà 1/1	ERCHIE	31	329	uliveto	3	3.230	5,00	5,84	2,20	60,00	15,00	165,00
MORLEO Cosimo nato a ERCHIE (BR) il 28/10/1969 MRLCSM69R28D422H	Proprietà 1/1	ERCHIE	31	340	uliveto	3	3.040	4,71	5,50	2,20	148,00	37,00	407,00
ROLLO Lucia nata a MESAGNE (BR) il 09/07/1980 RLLLCU80L49F152S	Proprietà 1/1	ERCHIE	31	233	uliveto	3	5.060	7,84	9,15	2,20	72,00	18,00	198,00
ROLLO Lucia nata a MESAGNE (BR) il 09/07/1980 RLLLCU80L49F152S	Proprietà 1/1	ERCHIE	31	330	uliveto	3	5.080	7,87	9,18	2,20	76,00	19,00	209,00
MASILLA Cosimo nato a ERCHIE (BR) il 27/09/1947 MSLCSM47P27D422T	Proprietà 1/1	ERCHIE	31	495	uliveto	3	10.206	15,81	18,45	2,20	144,00	36,00	396,00
DELLE GROTTAGLIE Grazia nata a MESAGNE (BR) il 09/06/1973 DLLGRZ73H49F152I	Proprietà 1/1	ERCHIE	31	242	uliveto	3	2.855	4,42	5,16	2,20	148,00	37,00	407,00
SOLOPERTO Cosimo nato a ERCHIE (BR) il 06/04/1955 SLPCSM55D06D422H	Proprietà 1/1	ERCHIE	31	187	uliveto	3	10.090	15,63	18,24	2,20	144,00	36,00	396,00
DE RINALDIS Antonio nato a ERCHIE (BR) il 21/01/1950 DRNNTN50A21D422P	Proprietà 1/1	ERCHIE	31	250	uliveto	3	10.155	15,73	18,36	2,20	144,00	36,00	396,00
BIANCO Giuseppa Concepita nata a MESAGNE (BR) il 09/01/1966 BNCGPP66A49F152A	Proprietà 1/1	ERCHIE	31	253	uliveto	3	10.170	15,76	18,38	2,20	144,00	36,00	396,00
BIANCO Concepita nata a ERCHIE (BR) il 27/09/1963 BNCCCP63P67D422Z	Proprietà 1/1	ERCHIE	31	256	uliveto seminativo	3 3	6.934 3.711	10,74 12,46	12,53 5,75	1,80	740,00	185,00	1.665,00
BIANCO Giovanni nato a ERCHIE (BR) il 12/12/1964 BNCGNN64T12D422L	Proprietà 1/1	ERCHIE	31	279	uliveto	3	3.567	5,53	6,45	2,20	252,00	63,00	693,00
BIANCO Giovanni nato a ERCHIE (BR) il 12/12/1964 BNCGNN64T12D422L	Proprietà 1/1	ERCHIE	31	362	uliveto	3	566	0,88	1,02	2,20 2,20	28,00	7,00	77,00
BIANCO Pasquale nato a ERCHIE (BR) il 18/04/1963 BNCPQL63D18D422K	Proprietà 1/1	ERCHIE	31	363	seminativo uliveto	4 3	98 3.820	0,25 5,92	0,13 6,91	1,80	296,00	74,00	666,00
BIANCO Lucia nata a ERCHIE (BR) il 06/04/1959 BNLCU59D46D422R	Proprietà 1/1	ERCHIE	31	364	uliveto	2	2.304	5,95	5,35	2,20	172,00	43,00	473,00
BIANCO Lucia nata a ERCHIE (BR) il 06/04/1959 BNLCU59D46D422R	Proprietà 1/1	ERCHIE	31	365	uliveto	3	1.503	2,33	2,72	2,20	120,00	30,00	330,00
BIANCO Antonia nata a ERCHIE (BR) il 09/06/1961 BNCNTN61H49D422F	Proprietà 1/1	ERCHIE	31	366	uliveto	3	3.777	5,85	6,83	2,20	232,00	58,00	638,00
BIANCO Antonia nata a ERCHIE (BR) il 09/06/1961 BNCNTN61H49D422F	Proprietà 1/1	ERCHIE	31	368	uliveto	3	230	0,36	0,42	2,20	76,00	19,00	209,00
DEL BUONO Giovanni Francesco nato a LECCE (LE) il 17/04/1956 DLBGNN56D17E506D	Proprietà 1/1	ERCHIE	31	369	uliveto	3	4.198	6,50	7,59	2,20	344,00	86,00	946,00
DI PIETRANGELO Pietro nato a MESAGNE (BR) il 29/05/1980 DPTPTR80E29F152S	Proprietà 1/1	ERCHIE	31	301	seminativo	4	15.445	39,88	19,94	1,80	84,00	21,00	189,00
DELL'ACQUILA Antonio nato a ERCHIE (BR) il 21/04/1945 DLLNTN45D21D422A	Comproprietario	ERCHIE	33	90	pascolo	U	866	1,57	0,40	1,00	144,00	36,00	180,00
MASILLO Vincenza nata a ERCHIE (BR) il 19/12/1952 MSLVCN52T59D422X	Comproprietario	ERCHIE	33	89	seminativo uliveto	3 2	8.241 609	27,66 1,57	12,77 1,42	1,80	432,00	108,00	972,00
DELL'ACQUILA Antonio nato a ERCHIE (BR) il 21/04/1945 DLLNTN45D21D422A	Comproprietario	ERCHIE	33	89	seminativo uliveto	3 2	8.241 609	27,66 1,57	12,77 1,42	1,80	432,00	108,00	972,00
MASILLO Vincenza nata a ERCHIE (BR) il 19/12/1952 MSLVCN52T59D422X	Comproprietario	ERCHIE	33	89	seminativo uliveto	3 2	8.241 609	27,66 1,57	12,77 1,42	1,80	432,00	108,00	972,00
DELL'ACQUILA Cosimo nato a ERCHIE (BR) il 25/04/1968 DLLCSM68D25D422I	Proprietà 1/1	ERCHIE	33	88	vigneto	1	10.000	204,00	103,29	2,50	268,00	67,00	837,50
DELL'ACQUILA Giuseppe nato a ERCHIE (BR) il 03/01/1935 DLLGPP35A03D422H	Proprietà 1/1	ERCHIE	33	87	seminativo	3	10.000	33,57	15,49	1,80	268,00	67,00	603,00
DELL'ACQUILA Lucia nata a ERCHIE (BR) il 25/01/1961 DLLLCU61A65D422J	Proprietà 1/2	ERCHIE	33	87	vigneto	1	8.410	171,56	86,87	2,50	580,00	145,00	1.812,50









Impianti FER DGR2122

Sistema Informativo Territoriale - Regione Puglia -- 23/05/2021



- | | | | |
|------------------|--------------------------------------|--|--|
| Confini Comunali | Parco Naturale Regionale | Impianto con iter di autorizzazione unica chiuso positivamente | Impianto realizzato |
| Fogli | Riserva Naturale Regionale Orientata | Impianto con valutazione ambientale chiusa positivamente | Impianto cantierizzato |
| Fabbricati | Area Naturale Marina Protetta | Impianto realizzato | Impianto con iter di autorizzazione unica chiuso positivamente |
| Particelle | Riserva Naturale Marina | Impianto cantierizzato | Impianto con valutazione ambientale chiusa positivamente |
| Riserva Statale | Impianto realizzato | Impianto con iter di autorizzazione unica chiuso positivamente | |
| Parco Nazionale | Impianto cantierizzato | Impianto con valutazione ambientale chiusa positivamente | |



N=-1900

E=35500



E=36800

N=700

Direzione Provinciale di Brindisi Ufficio Provinciale - Territorio - Direttore ADOLFO DEL GIACCO

Vis. tel (0.90 euro)



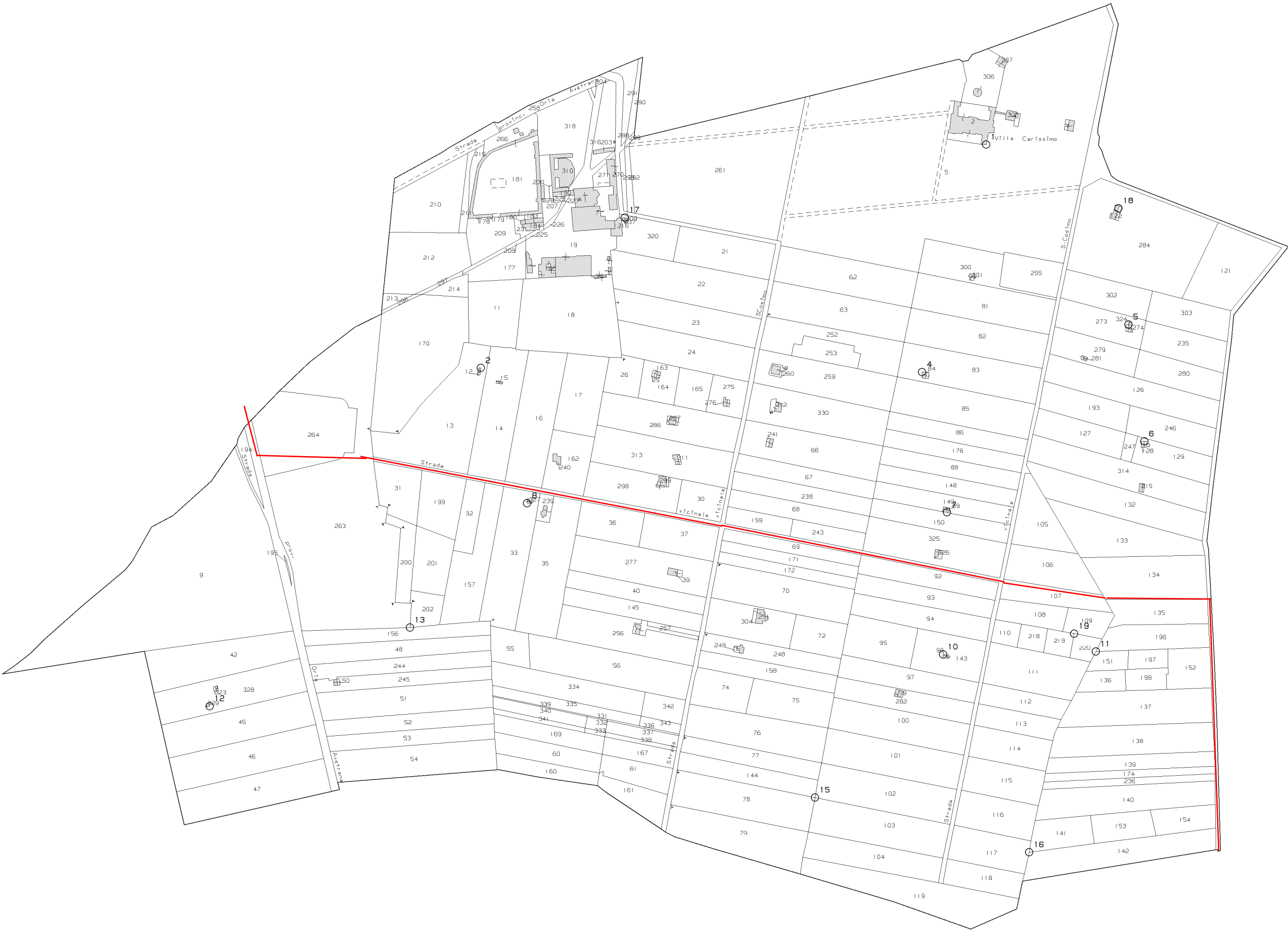

N=-2900

E=37100

11-Gen-2021 17:49:47

Prot. n. T333066/2021

Scala originale: 1:2000
Dimensione cornice: 1940.000 x 1380.000 metri

Comune: ORIA
Foglio: 77

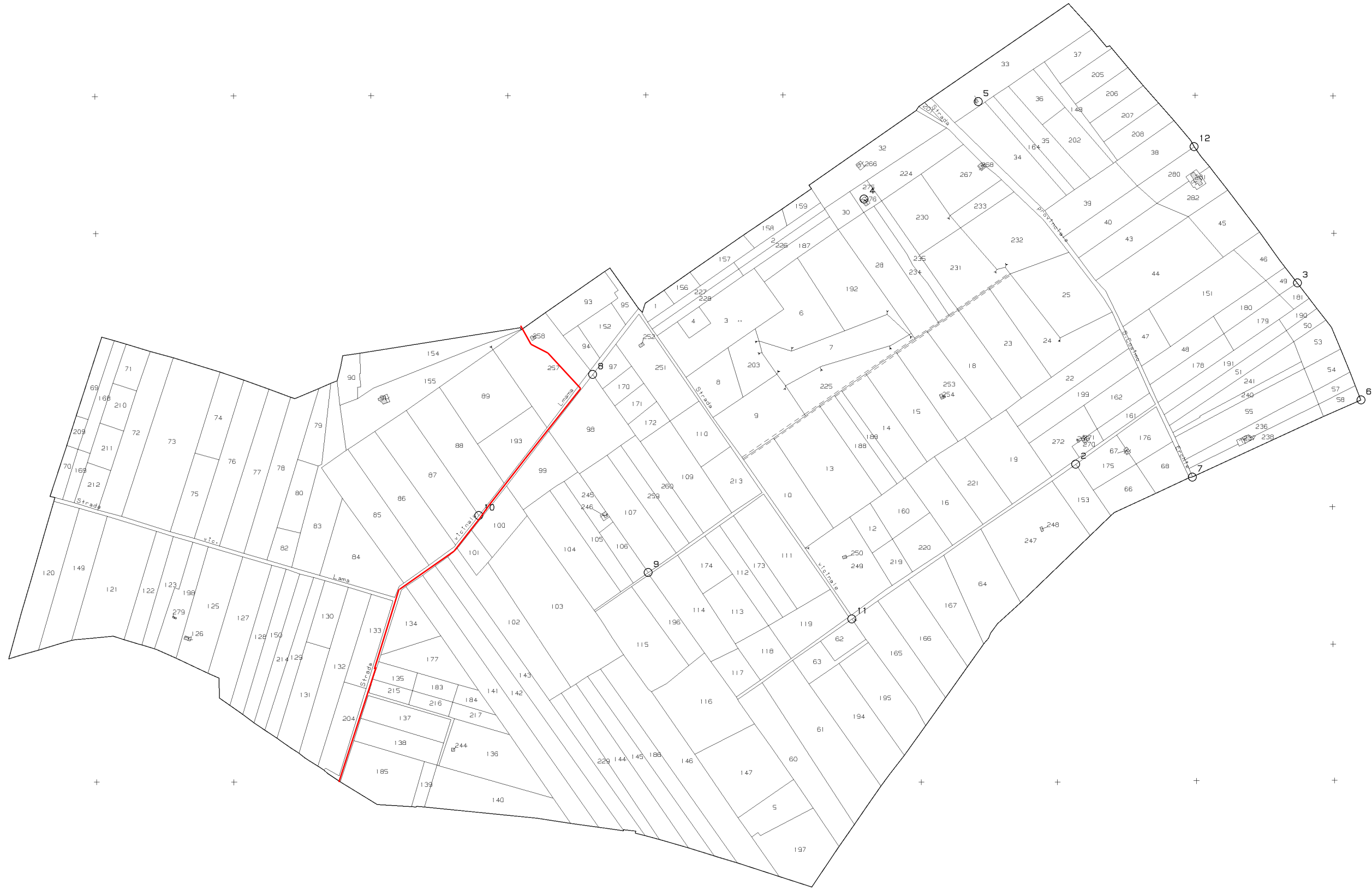

N=-3700

E=37900

11-Jan-2021 17:50:6

Prot. n. T333250/2021

Scala originale: 1:2000
Dimensione cornice: 2328.000 x 1656.000 metri

Comune: ORIA
Foglio: 80



X=+10400
Y=+11200

X=+10400
Y=+11200

X=+8600
Y=+4000

X=+8600
Y=+4000

PROVINCIA DI BRINDISI
COMUNE DI ERCHIE

FOLLIO N°7

SCALA DI 1:8000



N=7900

E=-41200

13-Gen-2021 17:29:42
Prot. n. T321837/2021

Scala originale: 1:2000
Dimensione cornice: 1940.000 x 1380.000 metri

Comune: ERCHIE
Foglio: 14

X = +7800
Y = -39400

Y = -38200
X = +7800

X = +6000
Y = -39400

X = +6000
Y = -38200

PROVINCIA DI BRINDISI
COMUNE DI ERCHIE

FOGLIO N° 23

SCALA DI 1:2000

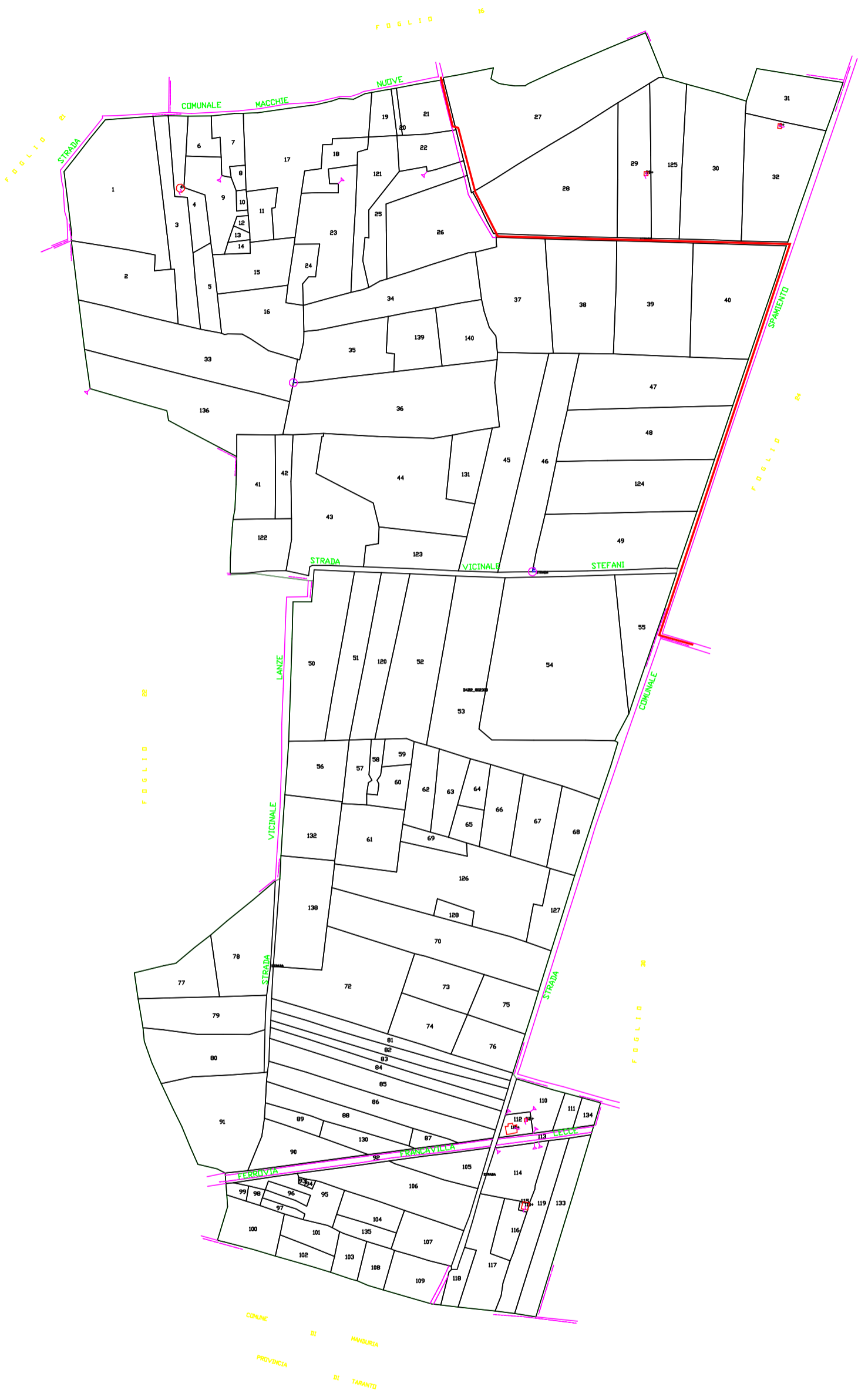



N=6700

E=-38900

13-Gen-2021 17:40:54
Prot. n. T328214/2021

Scala originale: 1:2000
Dimensione cornice: 1940.000 x 1380.000 metri

Comune: ERCHIE
Foglio: 24

X=+8200
Y=-37400

X=+8200
Y=-36500

Foglio 24

Foglio 17

Foglio 23

X=+6400
Y=-37400

X=+6400
Y=-36200

PROVINCIA DI BRINDISI

COMUNE DI ERCHIE

Foglio 25

Foglio 31

SCALA DI 1:8000





N=5500

E=-37800

13-Gen-2021 18:2:31
Prot. n. T339371/2021

Scala originale: 1:2000
Dimensione cornice: 1940.000 x 1380.000 metri

Comune: ERCHIE
Foglio: 31





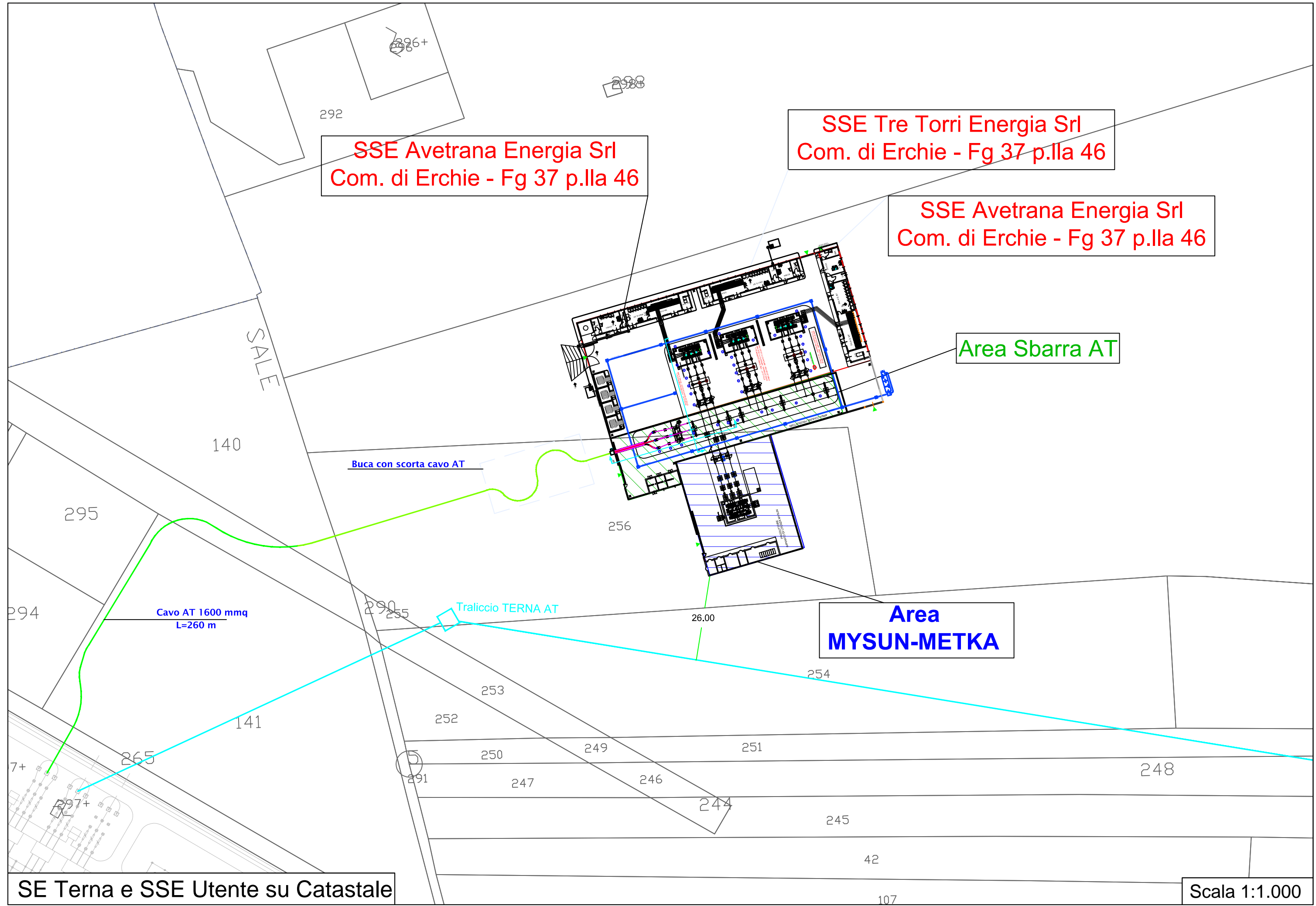

SSE Avetrana Energia Srl
Com. di Erchie - Fg 37 p.Ila 46

SSE Tre Torri Energia Srl
Com. di Erchie - Fg 37 p.Ila 46

SSE Avetrana Energia Srl
Com. di Erchie - Fg 37 p.Ila 46

Area Sbarra AT

Area
MYSUN-METKA

Visura storica per immobile

Situazione degli atti informatizzati dall'impianto meccanografico al 23/05/2021

Dati della richiesta	Comune di ORIA (Codice: G098)
Catasto Terreni	Provincia di BRINDISI
	Foglio: 73 Particella: 58

INTESTATI

1	COMUNE DI ORIA con sede in ORIA	00000000018	(4) Diritto del concedente per 1/1
2	SALINARO Grazia nata a FRANCAVILLA FONTANA il 06/12/1952	SLNGRZ52T46D761A*	(5) Enfiteusi per 1/1

Situazione dell'Immobile dal 02/01/1984

N.	DATI IDENTIFICATIVI			DATI CLASSAMENTO					DATI DERIVANTI DA	
	Foglio	Particella	Sub	Porz.	Qualità Classe	Superficie(m²) ha are ca	Deduz	Reddito		
								Dominicale		Agrario
1	73	58		-	SEMINATIVO 3	03 12		Euro 1,21 L. 2.340	Euro 0,64 L. 1.248	FRAZIONAMENTO del 02/01/1984 in atti dal 18/05/1988 FORLEO ITALO (n. 19584)
Notifica				Partita	13782					

Sono stati inoltre variati i seguenti immobili:

- foglio 73 particella 43 - foglio 73 particella 59 - foglio 73 particella 60

L'intestazione alla data della richiesta deriva dai seguenti atti:

Situazione degli intestati dal 23/09/2014

N.	DATI ANAGRAFICI	CODICE FISCALE	DIRITTI E ONERI REALI
1	SALINARO Grazia nata a FRANCAVILLA FONTANA il 06/12/1952	SLNGRZ52T46D761A*	(5) Enfiteusi per 1/1
DATI DERIVANTI DA		SENTENZA (ATTO DELL'AUTORITA' GIUDIZIARIA) del 23/09/2014 Trascrizione in atti dal 01/07/2016 Repertorio n.: 21703 Rogante: TRIBUNALE DI BRINDISI Sede: BRINDISI Registrazione: Sede: SENTENZA PER DIVISIONE Rettifica la trasc. n.5657/2016 (n. 8889.3/2016)	

Situazione degli intestati dal 23/09/2014

N.	DATI ANAGRAFICI	CODICE FISCALE	DIRITTI E ONERI REALI
1	RIBEZZO Grazia Maria nata a FRANCAVILLA FONTANA il 02/06/1957	RBZGZM57H42D761P*	(5) Enfiteusi per 1/6 fino al 23/09/2014
2	SALINARO Emanuele nato a CISTERNINO il 25/06/1987	SLNMNL87H25C741L*	(5) Enfiteusi per 1/6 fino al 23/09/2014
3	SALINARO Grazia nata a FRANCAVILLA FONTANA il 06/12/1952	SLNGRZ52T46D761A*	(5) Enfiteusi per 3/6 fino al 23/09/2014
4	SALINARO Pietro nato a FRANCAVILLA FONTANA il 06/04/1982	SLNPTR82D06D761C*	(5) Enfiteusi per 1/6 fino al 23/09/2014

Visura storica per immobile

Situazione degli atti informatizzati dall'impianto meccanografico al 23/05/2021

DATI DERIVANTI DA	RETTIFICA DI INTESTAZIONE ALL'ATTUALITA' del 23/09/2014 Trascrizione in atti dal 01/07/2016 Repertorio n.: 21703 Rogante: TRIBUNALE DI BRINDISI Sede: BRINDISI Registrazione: Sede: (n. 8889/2016)
--------------------------	---

Situazione degli intestati dal 23/09/2014

N.	DATI ANAGRAFICI	CODICE FISCALE	DIRITTI E ONERI REALI
1	SALINARO Grazia nata a FRANCAVILLA FONTANA il 06/12/1952	SLNGRZ52T46D761A*	(5) Enfiteusi per 1/1 fino al 23/09/2014
DATI DERIVANTI DA		SENTENZA (ATTO DELL'AUTORITA' GIUDIZIARIA) del 23/09/2014 Trascrizione in atti dal 12/05/2016 Repertorio n.: 21703 Rogante: TRIBUNALE DI BRINDISI Sede: BRINDISI Registrazione: Sede: SENTENZA PER DIVISIONE Rettificata dalla trasc. n.8889/2016 (n. 5657.3/2016)	

Situazione degli intestati dal 12/12/1993

N.	DATI ANAGRAFICI	CODICE FISCALE	DIRITTI E ONERI REALI
1	COMUNE DI ORIA con sede in ORIA	00000000018	(4) Diritto del concedente per 1/1
2	RIBEZZO Grazia Maria nata a FRANCAVILLA FONTANA il 02/06/1957	RBZGZM57H42D761P*	(5) Enfiteusi per 1/6 fino al 23/09/2014
3	SALINARO Emanuele nato a CISTERNINO il 25/06/1987	SLNMNL87H25C741L*	(5) Enfiteusi per 1/6 fino al 23/09/2014
4	SALINARO Grazia nata a FRANCAVILLA FONTANA il 06/12/1952	SLNGRZ52T46D761A*	(5) Enfiteusi per 3/6 fino al 23/09/2014
5	SALINARO Pietro nato a FRANCAVILLA FONTANA il 06/04/1982	SLNPTR82D06D761C*	(5) Enfiteusi per 1/6 fino al 23/09/2014
DATI DERIVANTI DA		DENUNZIA (NEI PASSAGGI PER CAUSA DI MORTE) del 12/12/1993 protocollo n. BR0012051 in atti dal 18/01/2008 Registrazione: UR Sede: BRINDISI Volume: 508 n: 78 del 28/01/1999 SUCC. IN MORTE DI SALINARO COSIMO (n. 615.1/2008)	

Situazione degli intestati dal 19/05/1992

N.	DATI ANAGRAFICI	CODICE FISCALE	DIRITTI E ONERI REALI
1	COMUNE DI ORIA con sede in ORIA	00000000018	(4) Diritto del concedente per 1/1 fino al 12/12/1993
2	SALINARO Cosimo nato a FRANCAVILLA FONTANA il 12/08/1957	SLNCSM57M12D761J*	(5) Enfiteusi per 3/6 fino al 12/12/1993
3	SALINARO Grazia nata a FRANCAVILLA FONTANA il 06/12/1952	SLNGRZ52T46D761A*	(5) Enfiteusi per 3/6 fino al 12/12/1993
DATI DERIVANTI DA		DENUNZIA (NEI PASSAGGI PER CAUSA DI MORTE) del 19/05/1992 protocollo n. BR0012034 in atti dal 18/01/2008 Registrazione: UR Sede: BRINDISI Volume: 407 n: 23 del 19/11/1992 SUCC. IN MORTE DI RAGUSI ANTONIA (n. 608.1/2008)	

Situazione degli intestati dal 28/03/1987

N.	DATI ANAGRAFICI	CODICE FISCALE	DIRITTI E ONERI REALI
1	COMUNE DI ORIA con sede in ORIA	00000000018	(4) Diritto del concedente per 1/1 fino al 19/05/1992
2	RAGUSI Antonia nata a TRAPANI il 16/12/1928	RGSNTN28T56L331E*	(5) Enfiteusi per 4/6 fino al 19/05/1992
3	SALINARO Cosimo nato a FRANCAVILLA FONTANA il 12/08/1957	SLNCSM57M12D761J*	(5) Enfiteusi per 1/6 fino al 19/05/1992
4	SALINARO Grazia nata a FRANCAVILLA FONTANA il 06/12/1952	SLNGRZ52T46D761A*	(5) Enfiteusi per 1/6 fino al 19/05/1992
DATI DERIVANTI DA		DENUNZIA (NEI PASSAGGI PER CAUSA DI MORTE) del 28/03/1987 protocollo n. BR0011980 in atti dal 18/01/2008 Registrazione: UR Sede: BRINDISI Volume: 330 n: 5 del 28/03/1987 SUCC. IN MORTE DI SALINARO PIETRO (n. 602.1/2008)	

Situazione degli intestati dal 02/01/1984

N.	DATI ANAGRAFICI	CODICE FISCALE	DIRITTI E ONERI REALI
1	COMUNE DI ORIA		(4) Diritto del concedente fino al 28/03/1987
2	RAGUSI Antonia nata a TRAPANI il 16/12/1928	RGSNTN28T56L331E*	Livellario per 1/2 fino al 28/03/1987
3	SALINARO Pietro nato a FRANCAVILLA FONTANA il 04/07/1925	SLNPTR25L04D761I*	Livellario per 1/2 fino al 28/03/1987
DATI DERIVANTI DA		FRAZIONAMENTO del 02/01/1984 Voltura in atti dal 18/05/1988 Repertorio n.: 123404 Sede: FRANCAVILLA FONTANA Registrazione: UR Sede: BRINDISI n: 477 del 18/01/1984 FORLEO ITALO (n. 19584)	

Visura storica per immobile

Situazione degli atti informatizzati dall'impianto meccanografico al 23/05/2021

Situazione dell'immobile che ha originato il precedente dall'impianto meccanografico

N.	DATI IDENTIFICATIVI			DATI CLASSAMENTO					DATI DERIVANTI DA			
	Foglio	Particella	Sub	Porz	Qualità Classe	Superficie(m²)		Deduz		Reddito		
						ha	are ca			Dominicale	Agrario	
1	73	43		-	SEMINATIVO 3	3	02	30		L. 226.725	L. 120.920	Impianto meccanografico del 11/10/1970
Notifica				Partita								

L'intestazione alla data della richiesta deriva dai seguenti atti:

Situazione degli intestati dall'impianto meccanografico

N.	DATI ANAGRAFICI	CODICE FISCALE	DIRITTI E ONERI REALI
1	RAGUSI Antonia nata a TRAPANI il 16/12/1928	RGSNTN28T56L331E*	Livellario per 1/2 fino al 28/03/1987
2	SALINARO Pietro nato a FRANCAVILLA FONTANA il 04/07/1925	SLNPTR25L04D761I*	Livellario per 1/2 fino al 28/03/1987
DATI DERIVANTI DA		ISTRUMENTO (ATTO PUBBLICO) del 20/11/1972 Voltura in atti dal 22/10/1979 Repertorio n.: 106010 Rogante: FORLEO I Sede: FRANCAVILLA FONTANA Registrazione: UR Sede: FRANCAVILLA FONTANA n: 1610 del 04/12/1972 (n. 2674)	

N.	DATI ANAGRAFICI	CODICE FISCALE	DIRITTI E ONERI REALI
1	COMUNE DI ORIA		(4) Diritto del concedente fino al 28/03/1987
2	PASANISI Franz;ANTONIO FU LUIGI		Livellario fino al 20/11/1972
DATI DERIVANTI DA		Impianto meccanografico del 11/10/1970	

Unità immobiliari n. 1

Tributi erariali: Euro 0,90

Visura telematica

* Codice Fiscale Validato in Anagrafe Tributaria

Visura storica per immobile

Situazione degli atti informatizzati dall'impianto meccanografico al 23/05/2021

Dati della richiesta	Comune di ORIA (Codice: G098)
Catasto Terreni	Provincia di BRINDISI Foglio: 73 Particella: 71

INTESTATI

1	COMUNE DI ORIA con sede in ORIA	00000000018	(4) Diritto del concedente per 1/1
2	SALINARO Grazia nata a FRANCAVILLA FONTANA il 06/12/1952	SLNGRZ52T46D761A*	(5) Enfiteusi per 1/1

Situazione dell'Immobile dal 02/01/1984

N.	DATI IDENTIFICATIVI			DATI CLASSAMENTO					DATI DERIVANTI DA	
	Foglio	Particella	Sub	Porz	Qualità Classe	Superficie(m²) ha are ca	Deduz	Reddito		
								Dominicale Euro 6,83 L. 13.217		Agrario Euro 4,34 L. 8.411
1	73	71		-	SEMINATIVO 4	24 03				FRAZIONAMENTO del 02/01/1984 in atti dal 18/05/1988 FORLEO ITALO (n. 19584)
Notifica				Partita		13782				

Sono stati inoltre variati i seguenti immobili:

- foglio 73 particella 42 - foglio 73 particella 61 - foglio 73 particella 62 - foglio 73 particella 63 - foglio 73 particella 64 - foglio 73 particella 65 - foglio 73 particella 66 - foglio 73 particella 67 - foglio 73 particella 68 - foglio 73 particella 69 - foglio 73 particella 70 - foglio 73 particella 72 - foglio 73 particella 73 - foglio 73 particella 74 - foglio 73 particella 75 - foglio 73 particella 76 - foglio 73 particella 77 - foglio 73 particella 78 - foglio 73 particella 79 - foglio 73 particella 80 - foglio 73 particella 81 - foglio 73 particella 82 - foglio 73 particella 83

L'intestazione alla data della richiesta deriva dai seguenti atti:

Situazione degli intestati dal 23/09/2014

N.	DATI ANAGRAFICI	CODICE FISCALE	DIRITTI E ONERI REALI
1	SALINARO Grazia nata a FRANCAVILLA FONTANA il 06/12/1952	SLNGRZ52T46D761A*	(5) Enfiteusi per 1/1
DATI DERIVANTI DA		SENTENZA (ATTO DELL'AUTORITA' GIUDIZIARIA) del 23/09/2014 Trascrizione in atti dal 01/07/2016 Repertorio n.: 21703 Rogante: TRIBUNALE DI BRINDISI Sede: BRINDISI Registrazione: Sede: SENTENZA PER DIVISIONE Rettifica la trasc. n.5657/2016 (n. 8889.3/2016)	

Situazione degli intestati dal 23/09/2014

N.	DATI ANAGRAFICI	CODICE FISCALE	DIRITTI E ONERI REALI
1	RIBEZZO Grazia Maria nata a FRANCAVILLA FONTANA il 02/06/1957	RBZGZM57H42D761P*	(5) Enfiteusi per 1/6 fino al 23/09/2014
2	SALINARO Emanuele nato a CISTERNINO il 25/06/1987	SLNMNL87H25C741L*	(5) Enfiteusi per 1/6 fino al 23/09/2014

Visura storica per immobile

Situazione degli atti informatizzati dall'impianto meccanografico al 23/05/2021

3	SALINARO Grazia nata a FRANCAVILLA FONTANA il 06/12/1952	SLNGRZ52T46D761A*	(5) Enfiteusi per 3/6 fino al 23/09/2014
4	SALINARO Pietro nato a FRANCAVILLA FONTANA il 06/04/1982	SLNPTR82D06D761C*	(5) Enfiteusi per 1/6 fino al 23/09/2014
DATI DERIVANTI DA		RETTIFICA DI INTESTAZIONE ALL'ATTUALITA' del 23/09/2014 Trascrizione in atti dal 01/07/2016 Repertorio n.: 21703 Rogante: TRIBUNALE DI BRINDISI Sede: BRINDISI Registrazione: Sede: (n. 8889/2016)	

Situazione degli intestati dal 23/09/2014

N.	DATI ANAGRAFICI	CODICE FISCALE	DIRITTI E ONERI REALI
1	SALINARO Grazia nata a FRANCAVILLA FONTANA il 06/12/1952	SLNGRZ52T46D761A*	(5) Enfiteusi per 1/1 fino al 23/09/2014
DATI DERIVANTI DA		SENTENZA (ATTO DELL'AUTORITA' GIUDIZIARIA) del 23/09/2014 Trascrizione in atti dal 12/05/2016 Repertorio n.: 21703 Rogante: TRIBUNALE DI BRINDISI Sede: BRINDISI Registrazione: Sede: SENTENZA PER DIVISIONE Rettificata dalla trasc. n.8889/2016 (n. 5657.3/2016)	

Situazione degli intestati dal 12/12/1993

N.	DATI ANAGRAFICI	CODICE FISCALE	DIRITTI E ONERI REALI
1	COMUNE DI ORIA con sede in ORIA	00000000018	(4) Diritto del concedente per 1/1
2	RIBEZZO Grazia Maria nata a FRANCAVILLA FONTANA il 02/06/1957	RBZGZM57H42D761P*	(5) Enfiteusi per 1/6 fino al 23/09/2014
3	SALINARO Emanuele nato a CISTERNINO il 25/06/1987	SLNMNL87H25C741L*	(5) Enfiteusi per 1/6 fino al 23/09/2014
4	SALINARO Grazia nata a FRANCAVILLA FONTANA il 06/12/1952	SLNGRZ52T46D761A*	(5) Enfiteusi per 3/6 fino al 23/09/2014
5	SALINARO Pietro nato a FRANCAVILLA FONTANA il 06/04/1982	SLNPTR82D06D761C*	(5) Enfiteusi per 1/6 fino al 23/09/2014
DATI DERIVANTI DA		DENUNZIA (NEI PASSAGGI PER CAUSA DI MORTE) del 12/12/1993 protocollo n. BR0012051 in atti dal 18/01/2008 Registrazione: UR Sede: BRINDISI Volume: 508 n: 78 del 28/01/1999 SUCC. IN MORTE DI SALINARO COSIMO (n. 615.1/2008)	

Situazione degli intestati dal 19/05/1992

N.	DATI ANAGRAFICI	CODICE FISCALE	DIRITTI E ONERI REALI
1	COMUNE DI ORIA con sede in ORIA	00000000018	(4) Diritto del concedente per 1/1 fino al 12/12/1993
2	SALINARO Cosimo nato a FRANCAVILLA FONTANA il 12/08/1957	SLNCSM57M12D761J*	(5) Enfiteusi per 3/6 fino al 12/12/1993
3	SALINARO Grazia nata a FRANCAVILLA FONTANA il 06/12/1952	SLNGRZ52T46D761A*	(5) Enfiteusi per 3/6 fino al 12/12/1993
DATI DERIVANTI DA		DENUNZIA (NEI PASSAGGI PER CAUSA DI MORTE) del 19/05/1992 protocollo n. BR0012034 in atti dal 18/01/2008 Registrazione: UR Sede: BRINDISI Volume: 407 n: 23 del 19/11/1992 SUCC. IN MORTE DI RAGUSI ANTONIA (n. 608.1/2008)	

Situazione degli intestati dal 28/03/1987

N.	DATI ANAGRAFICI	CODICE FISCALE	DIRITTI E ONERI REALI
1	COMUNE DI ORIA con sede in ORIA	00000000018	(4) Diritto del concedente per 1/1 fino al 19/05/1992
2	RAGUSI Antonia nata a TRAPANI il 16/12/1928	RGSNTN28T56L331E*	(5) Enfiteusi per 4/6 fino al 19/05/1992
3	SALINARO Cosimo nato a FRANCAVILLA FONTANA il 12/08/1957	SLNCSM57M12D761J*	(5) Enfiteusi per 1/6 fino al 19/05/1992
4	SALINARO Grazia nata a FRANCAVILLA FONTANA il 06/12/1952	SLNGRZ52T46D761A*	(5) Enfiteusi per 1/6 fino al 19/05/1992
DATI DERIVANTI DA		DENUNZIA (NEI PASSAGGI PER CAUSA DI MORTE) del 28/03/1987 protocollo n. BR0011980 in atti dal 18/01/2008 Registrazione: UR Sede: BRINDISI Volume: 330 n: 5 del 28/03/1987 SUCC. IN MORTE DI SALINARO PIETRO (n. 602.1/2008)	

Situazione degli intestati dal 02/01/1984

N.	DATI ANAGRAFICI	CODICE FISCALE	DIRITTI E ONERI REALI
1	COMUNE DI ORIA		(4) Diritto del concedente fino al 28/03/1987
2	RAGUSI Antonia nata a TRAPANI il 16/12/1928	RGSNTN28T56L331E*	Livellario per 1/2 fino al 28/03/1987

Visura storica per immobile

Situazione degli atti informatizzati dall'impianto meccanografico al 23/05/2021

3	SALINARO Pietro nato a FRANCAVILLA FONTANA il 04/07/1925	SLNPTR25L04D761I*	Livellario per 1/2 fino al 28/03/1987
DATI DERIVANTI DA		FRAZIONAMENTO del 02/01/1984 Voltura in atti dal 18/05/1988 Repertorio n.: 123404 Sede: FRANCAVILLA FONTANA Registrazione: UR Sede: BRINDISI n: 477 del 18/01/1984 FORLEO ITALO (n. 19584	

Situazione dell'immobile che ha originato il precedente dall'impianto meccanografico

N.	DATI IDENTIFICATIVI			DATI CLASSAMENTO						DATI DERIVANTI DA	
	Foglio	Particella	Sub	Porz	Qualità Classe	Superficie(m²)		Deduz	Reddito		
						ha	are ca		Dominicale		Agrario
1	73	42		-	SEMINATIVO 4	15	88 61		L. 873.736	L. 556.014	Impianto meccanografico del 11/10/1970
Notifica						Partita					

L'intestazione alla data della richiesta deriva dai seguenti atti:

Situazione degli intestati dall'impianto meccanografico

N.	DATI ANAGRAFICI	CODICE FISCALE	DIRITTI E ONERI REALI
1	RAGUSI Antonia nata a TRAPANI il 16/12/1928	RGSNTN28T56L331E*	Livellario per 1/2 fino al 28/03/1987
2	SALINARO Pietro nato a FRANCAVILLA FONTANA il 04/07/1925	SLNPTR25L04D761I*	Livellario per 1/2 fino al 28/03/1987
DATI DERIVANTI DA		ISTRUMENTO (ATTO PUBBLICO) del 20/11/1972 Voltura in atti dal 22/10/1979 Repertorio n.: 106010 Rogante: FORLEO I Sede: FRANCAVILLA FONTANA Registrazione: UR Sede: FRANCAVILLA FONTANA n: 1610 del 04/12/1972 (n. 2674	

N.	DATI ANAGRAFICI	CODICE FISCALE	DIRITTI E ONERI REALI
1	COMUNE DI ORIA		(4) Diritto del concedente fino al 28/03/1987
2	PASANISI Franz;ANTONIO FU LUIGI		Livellario fino al 20/11/1972
DATI DERIVANTI DA		Impianto meccanografico del 11/10/1970	

Unità immobiliari n. 1

Tributi erariali: Euro 0,90

Visura telematica

* Codice Fiscale Validato in Anagrafe Tributaria