PLANIMETRIA GENERALE IMPIANTO DI PROGETTO - SCALA 1:2000

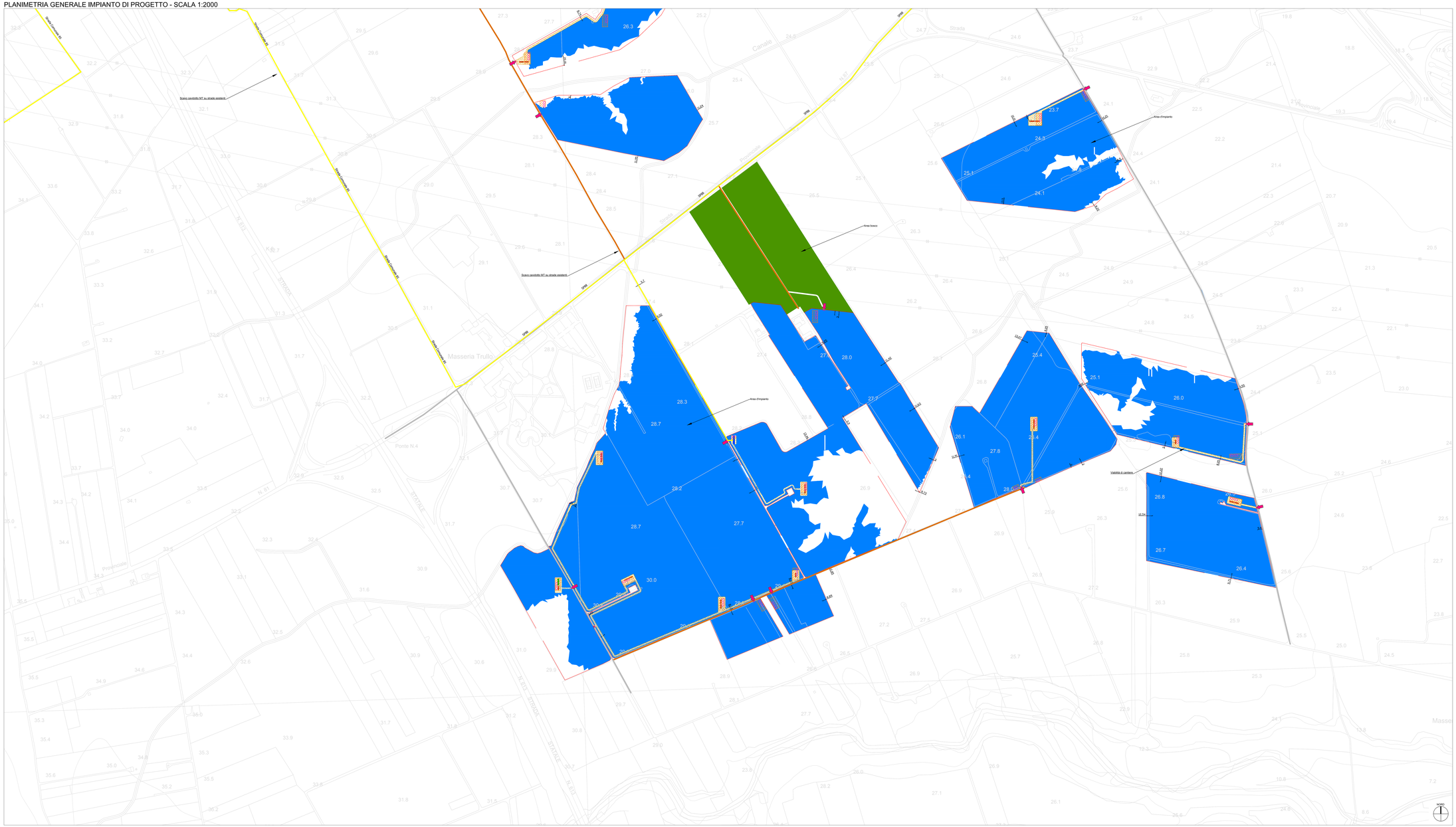

INQUADRAMENTO - SCALA 1:10.000

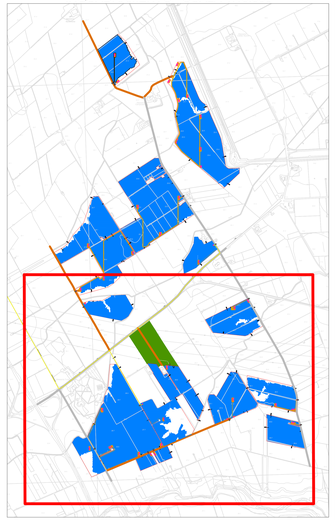

LEGENDA

- Recinzione Area Impianto
- Strade esistenti in conglomerato bituminoso
- Strade esistenti sterrate
- Viabilità di cantiere
- Accesso con cancello scorrevole
- Aree di deposito rifiuti temporaneo
- Cassoni per lo stoccaggio temporaneo di terre e rocce da scavo
- Area Bosco
- Area d'impianto
- Scavo impianto di consegna MT su strade esistenti

COMUNE DI BRINDISI | REGIONE PUGLIA | ARCHIDIOCESI MATERA-IRSINA DI BRINDISI

PROGETTO RELATIVO ALLA COSTRUZIONE ED ESERCIZIO DI UN IMPIANTO AGROVOLTAICO AVENTE POTENZA IN IMMISSIONE PARI A 59.53 MW E POTENZA MODULI PARI A 68.59 MW- RELATIVO COLLEGAMENTO ALLA RETE ELETTRICA - IMPIANTO AEPV-CO3 UBICATO IN AGRO DEL COMUNE DI BRINDISI

ELABORATO:

PLANIMETRIA DI CANTIERE DELL'IMPIANTO IN PROGETTO

IDENTIFICAZIONE ELABORATO

Livello Prog.	Codice Identificativo	Tipo Doc.	Doc. Disciplina	N° Foglio	Tot. Fogli	N° Elaborato	DATA	SCALA
DEF	201900555	EG	11	1	1	EG11_02	Mag. 2021	1:2000

REVISIONI

REV	DATA	DESCRIZIONE	ESEGUITO	VERIFICATO	APPROVATO

PROGETTAZIONE

MAYA ENGINEERING SRLS
Ing. Giuseppe Cardillo
Dott. Ing. Vito Carlo
Amministratore Unico
Via San Vito, 4 - 4/A
72017 Ostuni (BR)
T. +39 0831 1 338 338
E. info@maya-eng.com
PEC. info.maya@legalmail.it

TECNICO SPECIALISTA

MAYA ENGINEERING SRLS
Via San Vito, 4
72017 Ostuni (BR)
P.I. 02165580747
Firmato digitalmente da: Vito Carlo
Organizzazione: MAYA ENGINEERING SRLS/VAT Italy
Data: 2021.05.06 08:54:17 +02'00'
Dott. Ing. Vito Carlo
Ordine degli Ingegneri
di Brindisi
N. 1 Sez. A - 4/1997
Settore Ingegneria Civile e Ambientale
Dott. Ing. Vito Carlo
Via San Vito, 4
72017 Ostuni (BR)
T. +39 0831 338 338
E. info@maya-eng.com
PEC. info.maya@legalmail.it

(TIMBRO E FIRMA)

SPAZIO RISERVATO AGLI ENTI

RICHIEDENTE

BRINDISI SOLAR 3 SRL
Via Alessio Focareta
n. via Alessio Focareta
70124 San Vito dei Normanni (BR)

(TIMBRO E FIRMA PER ACCETTAZIONE)