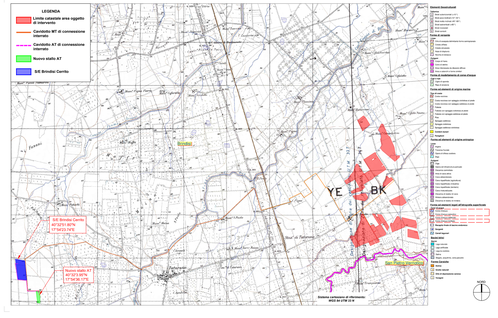

COMUNE DI BRINDISI

REGIONE PUGLIA

PROVINCIA DI BRINDISI

PROGETTO RELATIVO ALLA COSTRUZIONE ED ESERCIZIO DI UN IMPIANTO AGROVOLTAICO AVENTE POTENZA IN IMMISSIONE PARI A 55,80 MW E POTENZA MODULI PARI A 66,00 MW-RELATIVO COLLEGAMENTO ALLA RETE DI TRASMISSIONE NAZIONALE DA COLLOCARSI IN AGRO DEL COMUNE DI BRINDISI

ELABORATO:

INTERFERENZE_ADB_CARTA IDROGEOMORFOLOGICA

IDENTIFICAZIONE ELABORATO							
CODICE COMMESSA	CODICE ELABORATO	REV.	Rif. Elaborato	N. Tavole	Tot. Tavole	N. Progr.	SCALA
DEF	201900555	EG	SI			01.02	- / -

REVISIONE					
REV.	DATA	DESCRIZIONE	ELABORATO	VERIFICATO	APPROVATO
01	Luglio 2021	Integrazione			

PROGETTAZIONE

MAYA S.R.L.
SOCIETÀ DI INGEGNERIA SRLS
Dott. Ing. Vito Carlo
Via Dante n. 7
70010 Bitonto (BA)
Tel. 0039 080 3715 411
Fax 0039 080 3715 412
E - mail info@maya-srl.net
P. E - mail ing.vitocarlo@pec.it
www.maya-srl.net

TECNICO SPECIALISTA

MAYA S.R.L.
SOCIETÀ DI INGEGNERIA SRLS
Via Dante n. 7
70010 Bitonto (BA)
Tel. 0039 080 3715 411
Fax 0039 080 3715 412
E - mail info@maya-srl.net
P. E - mail ing.vitocarlo@pec.it
www.maya-srl.net

Dott. Ing. Vito Carlo
Iscr. n. 1149
ORDINE DEGLI INGEGNERI
DELLA PROVINCIA DI BARI
Dott. Ing. Vito Carlo
Via Dante n. 7
70010 Bitonto (BA)
C.F. 05811140728
P.I. 07415140728
Iscr. n. 1149
ORDINE DEGLI INGEGNERI
DELLA PROVINCIA DI BARI

TIMBRO E FIRMA

SPAZIO RISERVATO AGLI ENTI

PROPONENTE
ENERGIA PULITA 2 S.R.L.
Via Dante n. 7
70010 Bitonto (BA)
C.F./P.IVA 05811140728

TIMBRO E FIRMA DEL RESPONSABILE

Formato dell'elaborato: A4, 210 x 297 mm
Unità di misura: Millimetri, Sistema di riferimento: Gauss-Boaga Fuso Est (Monte Mario 2), Sistema di proiezione: Gauss-Boaga, Datum: Monte Mario, Ellissoide: Hayford, Nodo: Roma
Data: 21.12.2020 - 11:46:00