



COMUNE DI BRINDISI



REGIONE PUGLIA



AREA METROPOLITANA DI
BRINDISI

PROGETTO RELATIVO ALLA COSTRUZIONE ED ESERCIZIO DI UN IMPIANTO AGROVOLTAICO
AVENTE POTENZA IN IMMISSIONE PARI A 55,86 MW E POTENZA MODULI PARI A 68,59 MWp
RELATIVO COLLEGAMENTO ALLA RETE ELETTRICA - IMPIANTO AEPV-C03 UBICATO IN AGRO DEL
COMUNE DI BRINDISI

ELABORATO:

INTERFERENZE_AT_PPTR

IDENTIFICAZIONE ELABORATO

Livello Prog.	Codice Rintracciabilità	Tipo Doc.	Sez. Elaborato	N° Foglio	Tot. Fogli	N° Elaborato	DATA	SCALA
DEF	201900555		01			01.09	Mag. 2021	1:30.000

REVISIONI

REV	DATA	DESCRIZIONE	ESEGUITO	VERIFICATO	APPROVATO

PROGETTAZIONE



MAYA ENGINEERING SRLS
C.F./P.IVA 08365980724
Dott. Ing. Vito Calio
Amministratore Unico
4, Via San Girolamo
70017 Putignano (BA)
M.: +39 328 4819015
E.: v.calio@maya-eng.com
PEC: vito.calio@ingpec.eu

MAYA ENGINEERING SRLS
4, Via San Girolamo
70017 Putignano (BA)
C.F./P.IVA 08365980724

(TIMBRO E FIRMA)

TECNICO SPECIALISTA

Dott. Ing. Vito Calio
4, Via San Girolamo
70017 Putignano (BA)
M.: + 39 328 4819015
E.: v.calio@maya-eng.com



(TIMBRO E FIRMA)











SPAZIO RISERVATO AGLI ENTI

RICHIEDENTE

BRINDISI SOLAR 3 SRL
C.F./P.IVA 02611120748
6, Via Antonio Francavilla
72019 San Vito dei Normanni (BR)

(TIMBRO E FIRMA PER BENESTARE)

LEGENDA

-  AEPV_C03
-  ELETTRODOTTO_MT
-  ELETTRODOTTO_AT
-  SE
-  LIMITI AMMINISTRATIVI
-  Siti di rilevanza naturalistica
-  Area di rispetto dei parchi e delle riserve 100m
-  Parchi e riserve
-  Parco Naturale Regionale
-  Riserva Naturale Regionale Orientata

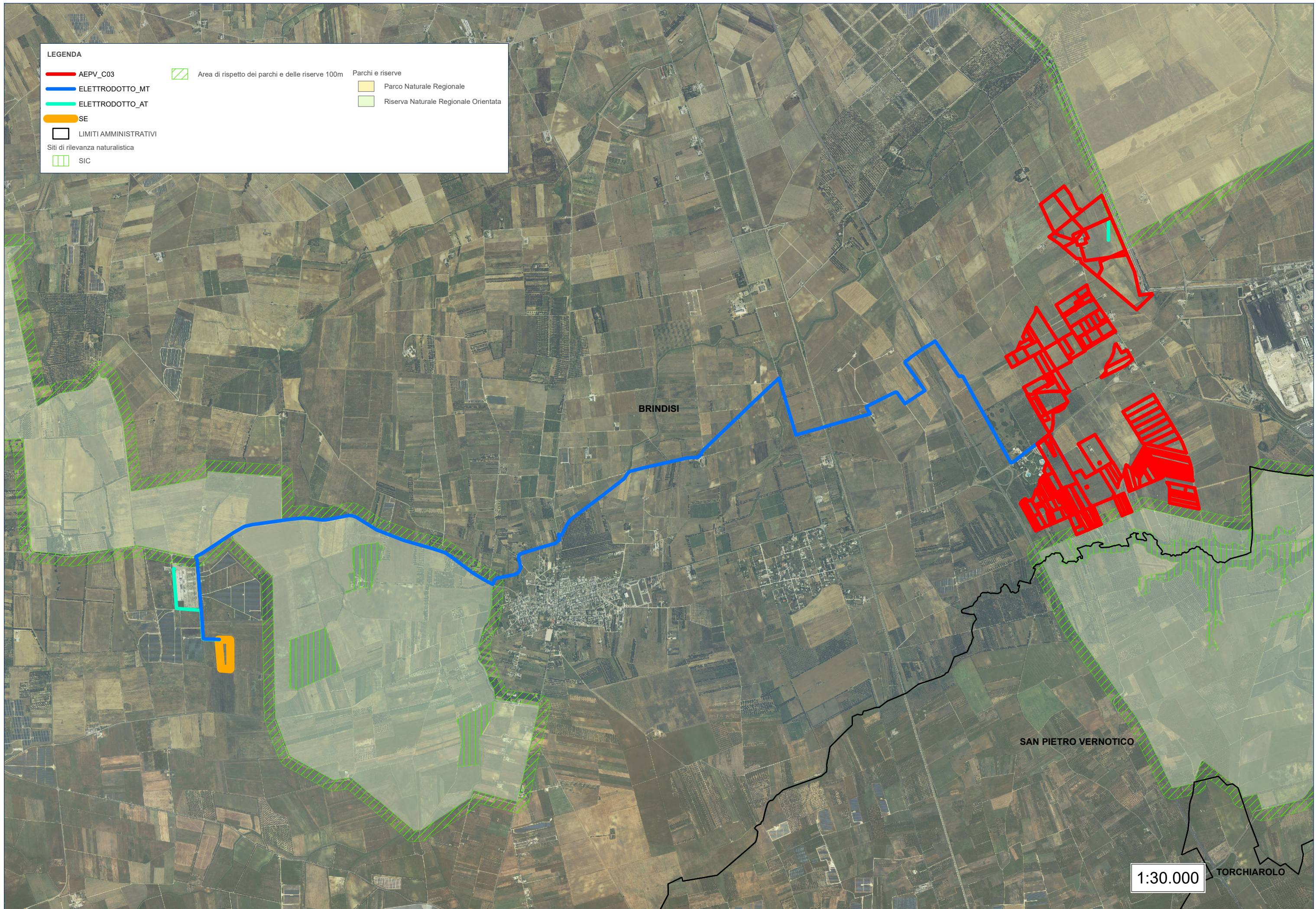

BRINDISI

SAN PIETRO VERNOTICO

TORCHIAROLO

1:30.000

LEGENDA

- AEPV_C03
- ELETTRODOTTO_MT
- ELETTRODOTTO_AT
- SE
- LIMITI AMMINISTRATIVI
- Territori costieri (300m)
- Fiumi e torrenti, acque pubbliche (150m)
- Reticolo idrografico di connessione RER (100m)

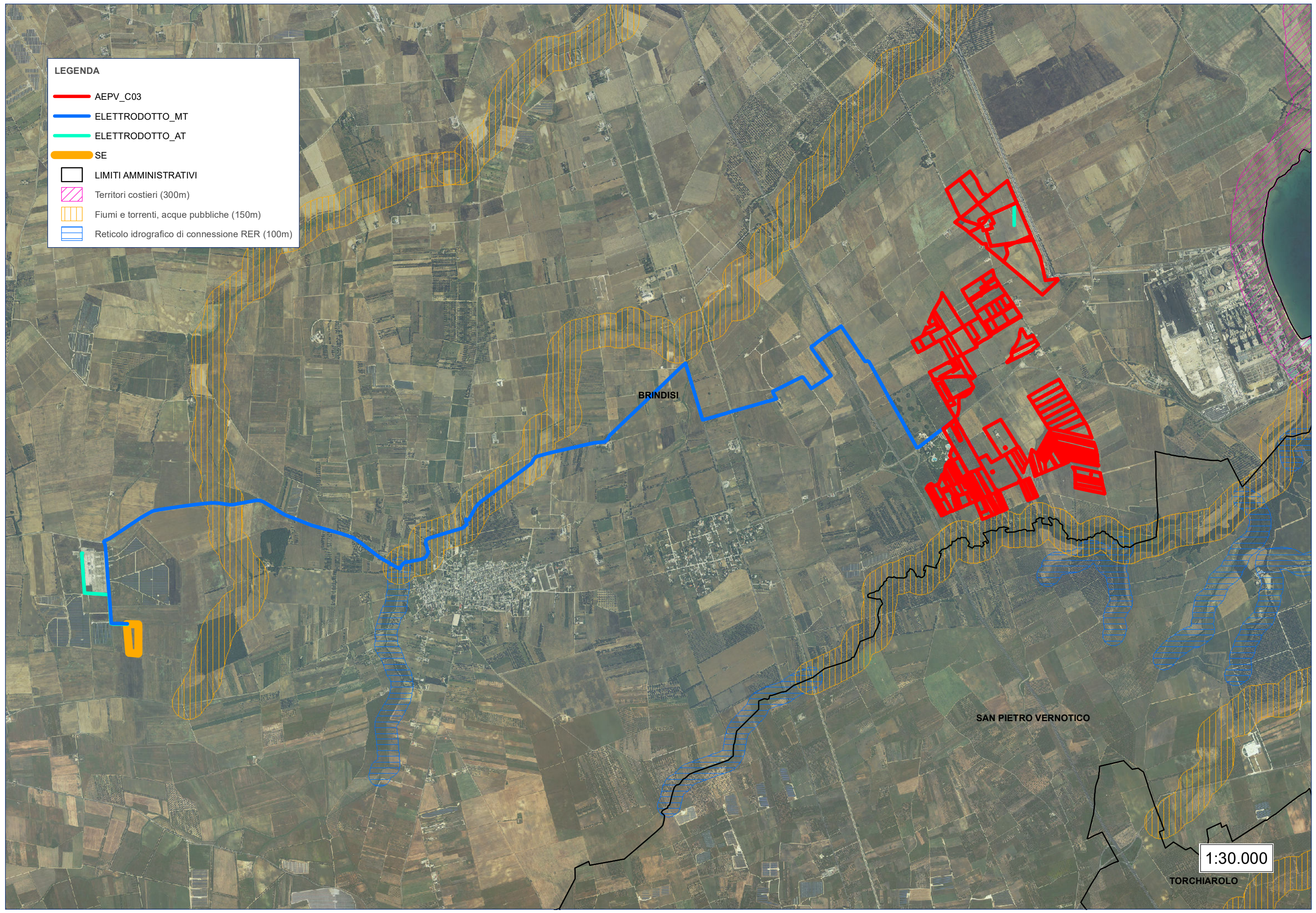

1:30.000

TORCHIAROLO

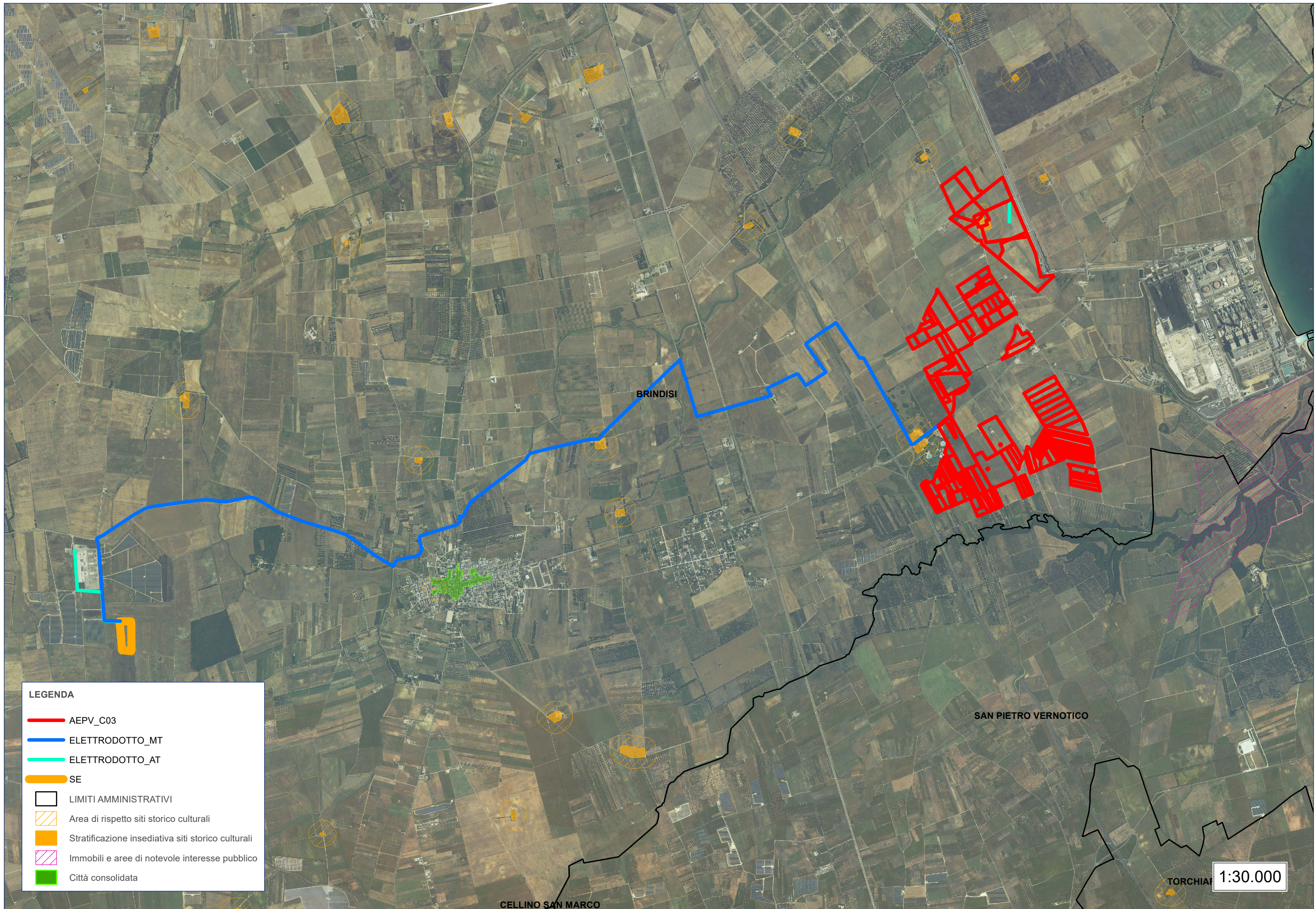

LEGENDA

- AEPV_C03
- ELETTRDOTTO_MT
- ELETTRDOTTO_AT
- SE
- LIMITI AMMINISTRATIVI
- Area di rispetto siti storico culturali
- Stratificazione insediativa siti storico culturali
- Immobili e aree di notevole interesse pubblico
- Città consolidata

1:30.000

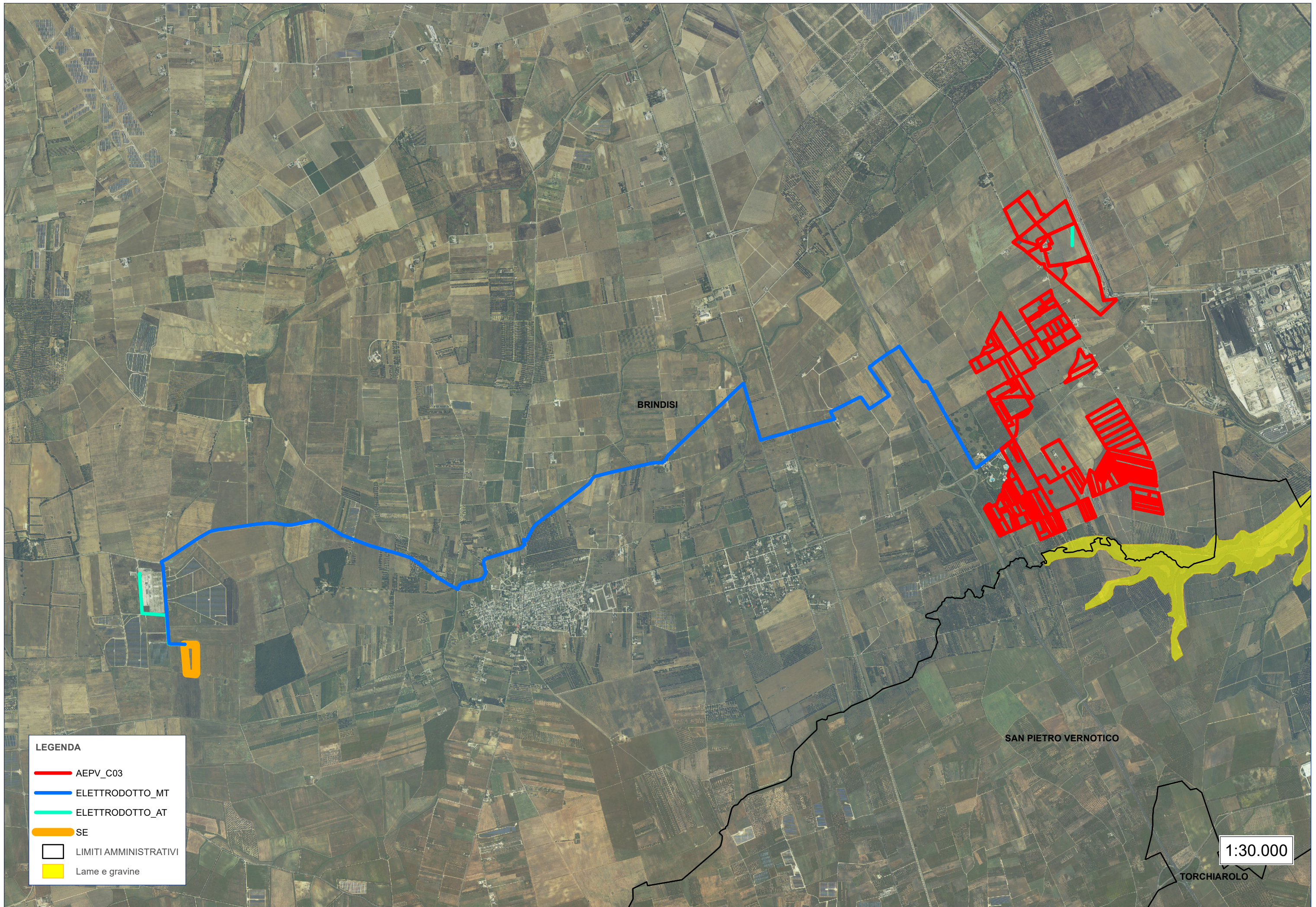

BRINDISI

SAN PIETRO VERNOTICO

TORCHIAROLO

LEGENDA

- AEPV_C03
- ELETTRODOTTO_MT
- ELETTRODOTTO_AT
- SE
- LIMITI AMMINISTRATIVI
- Lame e gravine

1:30.000

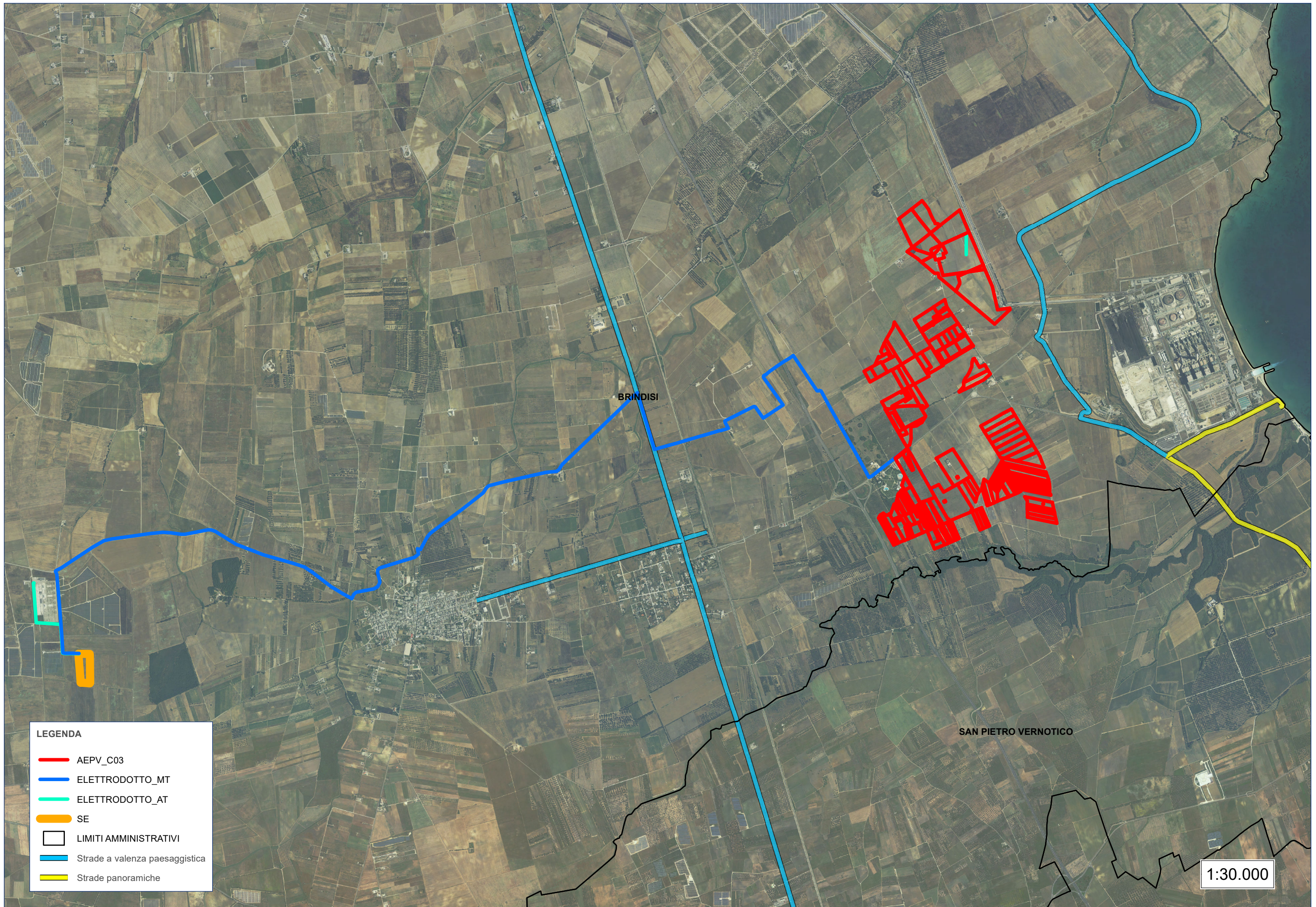

LEGENDA

- AEPV_C03
- ELETTRDOTTO_MT
- ELETTRDOTTO_AT
- SE
- LIMITI AMMINISTRATIVI
- Strade a valenza paesaggistica
- Strade panoramiche

PPTR - COMPONENTI BOTANICO VEGETAZIONALI

LEGENDA

- AEPV_C03
- ELETTRODOTTO_MT
- ELETTRODOTTO_AT
- SE
- LIMITI AMMINISTRATIVI
- Aree umide
- Formazioni arbustive in evoluzione naturale
- Aree di rispetto dei boschi
- Boschi

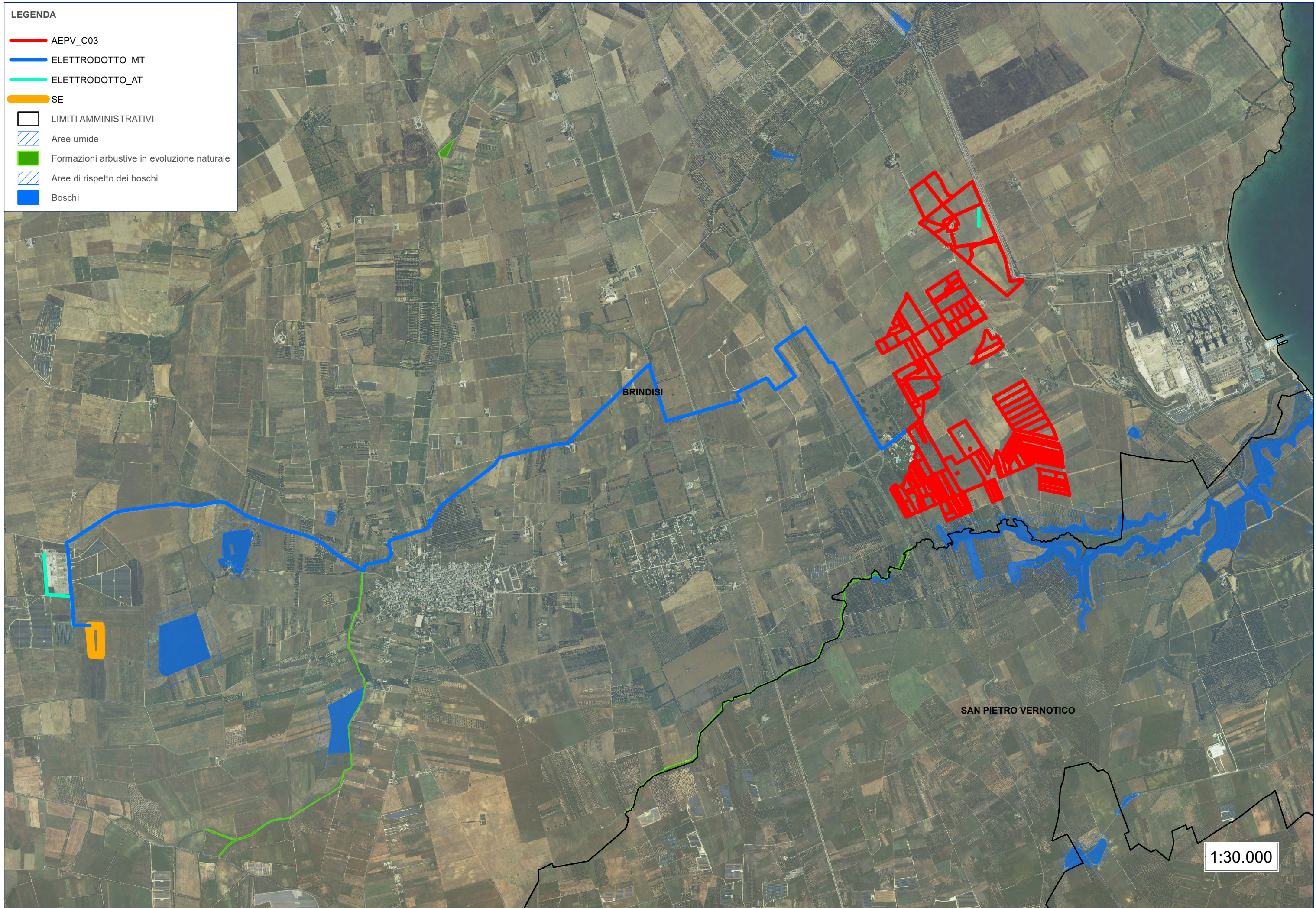

1:30.000