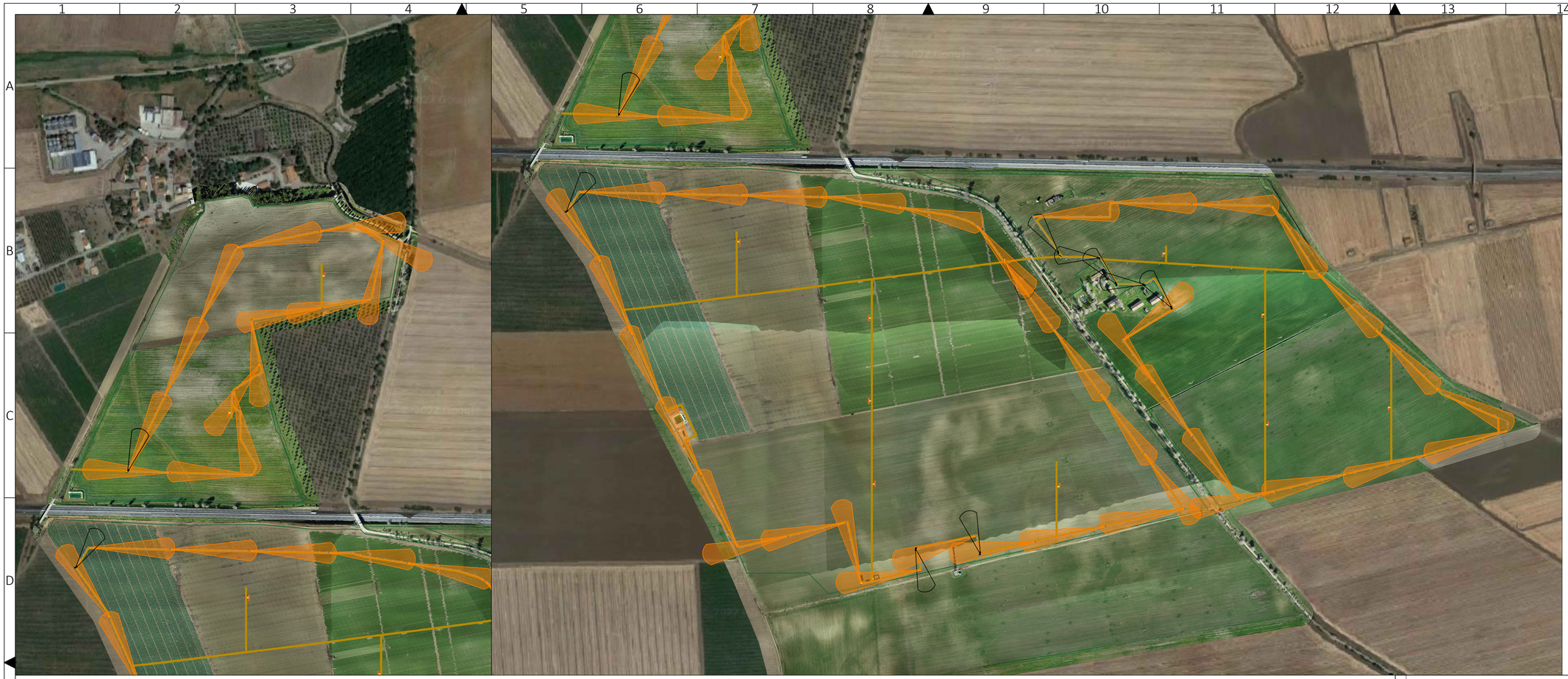

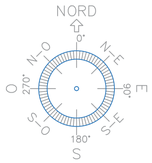

41.176458° N
15.717225° E

UTM-WGS 1984 datum,
Zone 33 North, Meter

LEGENDA LINEE E FASCE

- RECINZIONE
- VIABILITA' INTERNA

LEGENDA ELEMENTI

- CANCELLO DI ACCESSO
- PALO ILLUMINAZIONE
- CAMERA
- CAMERA TERMICA

DETTAGLIO PALO ILLUMINAZIONE E VIDEOSORVEGLIANZA - INGRESSO

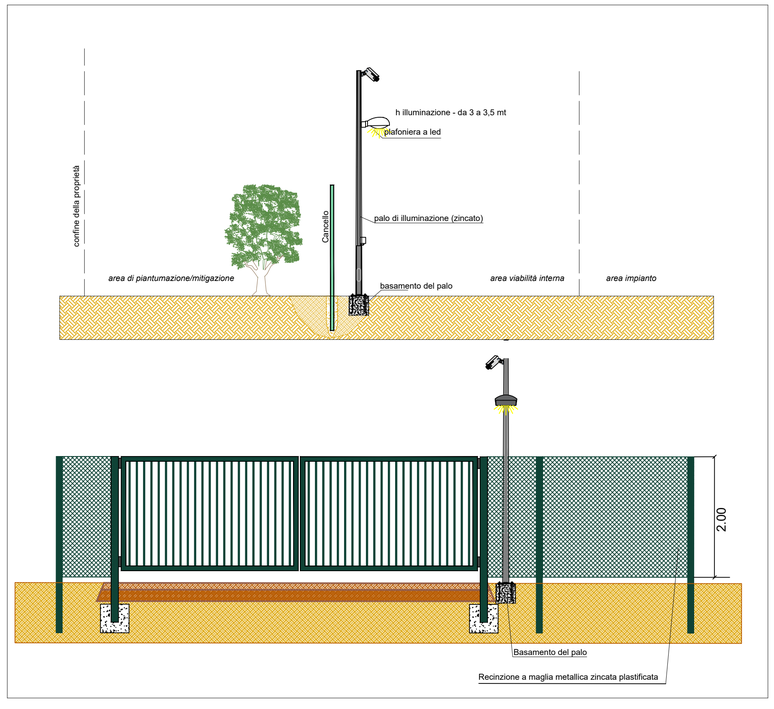

1:50

DETTAGLIO ILLUMINAZIONECABINA

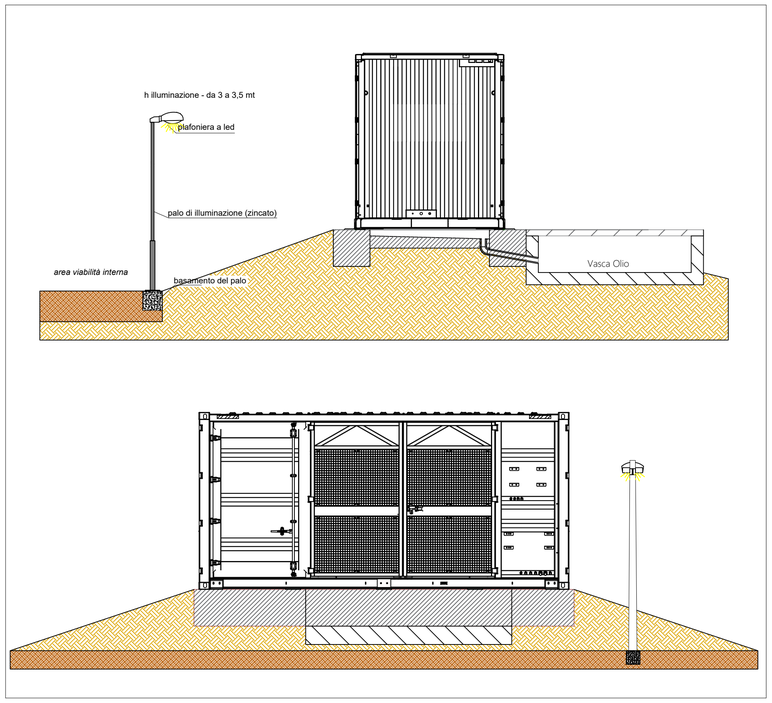

COMUNE DI CERIGNOLA

PROGETTO AGRIVOLTAICO
IMPIANTO DI PRODUZIONE ENERGIA ELETTRICA DA FONTE RINNOVABILE DI TIPO FOTOVOLTAICO INTEGRATO DA PROGETTO DI RIQUALIFICAZIONE AGRICOLA

PROGETTO DEFINITIVO

CLIENTE/CUSTOMER

GREEN GENIUS ITALY UTILITY 5 S.R.L.

Corso G. Garibaldi, 49
20121 Milano (MI)

MODUS ENERGY

GREEN GENIUS

PROGETTISTA

studioTECNICO
ing.Marco**BALZANO**
Via Cancello Rotto, 03
70125 Bari (BA)
studiotecnico@ingbalzano.com
www.ingbalzano.com
Ordine degli Ingegneri della Provincia di Bari
Professionista Antincendio Elenco Ministeriale (ex-Legge 818/1987)
Consulente Tecnico d'Ufficio (CTU) Sez. A - 9341
Coordinatore della Sicurezza

STUDIOTECNICO ing.MarcoBALZANO
SERVIZI TECNICI DI INGEGNERIA

ORDINE DEGLI INGEGNERI PROVINCIA DI BARI
Ing. MARCO GENNARO BALZANO
Sez. A - 9341
Ingegneria Civile

REV	DATA	OGGETTO	DRAF.	CHECK.	ENDORS.
R04					
R03					
R02					
R01					
R00	13/09/2022	Prima Emissione	SDS	MBG	MBG

Commessa/Work order: SV240

Data/Date: 13/09/2022

Scala/Scale: 1:5.000

Revisione/Revision: R.00

Oggetto/Subjet: Layout Illuminazione e Videosorveglianza

Tavola/Table: **LY.03**

Note

AgroPV - Mezzana

Gli elaborati e tutte le informazioni contenute nel presente documento sono di proprietà esclusiva del progettista e non possono essere riprodotte, divulgate o comunque utilizzate senza la sua preventiva autorizzazione scritta. The Documents and all technical information contained in this document is the exclusive property of Ing. Marco G. Balzano and may neither be used nor disclosed without its prior written consent. (art. 2575 c.c.)