

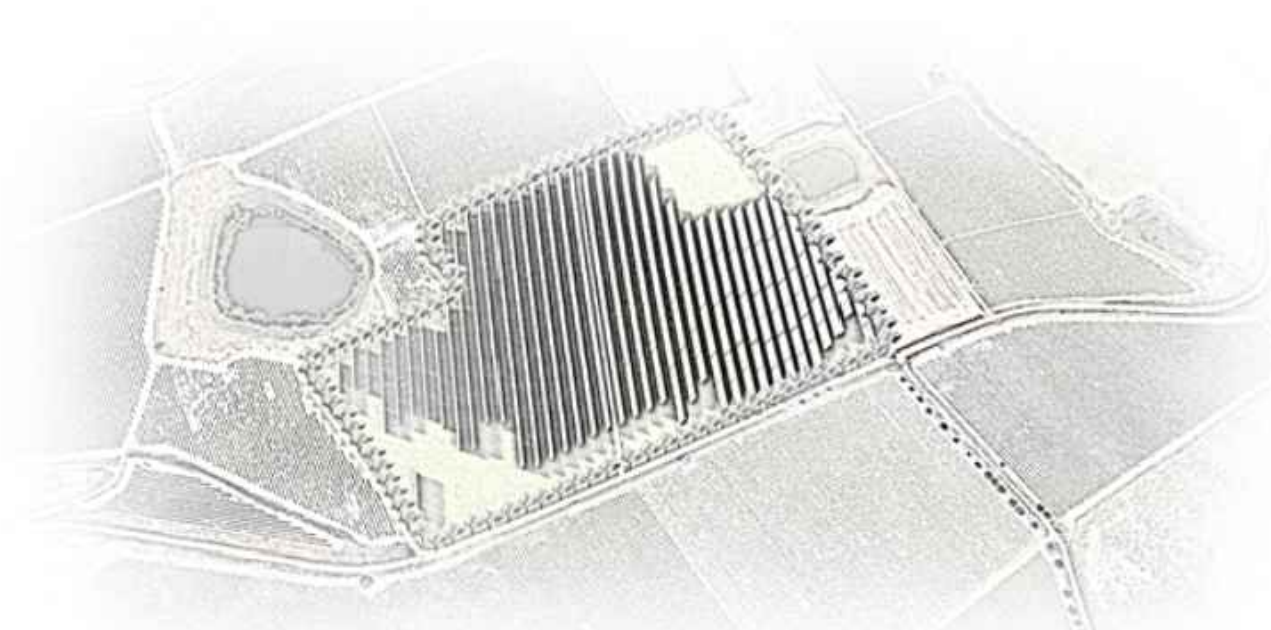

REGIONE SICILIA

COMUNI DI SALEMI, MAZARA DEL VALLO,  
SANTA NINFA E CASTELVETRANO  
IN PROVINCIA DI TRAPANI



PROPONENTE



Absolute Energy Sicilia S.R.L. - Via Virginio Orsini, 19 - 00192 Roma

PROGETTAZIONE: Ing. Francesco Lionello



Eoipower Investments srl - Via G. Carducci, 29 - 80121 Napoli (NA) Tel. 0814243089

**PROGETTO DI UN IMPIANTO AGROVOLTAICO E OPERE CONNESSE DA REALIZZARSI IN PROVINCIA DI TRAPANI NEI COMUNI DI SALEMI, MAZARA DEL VALLO, SANTA NINFA E CASTELVETRANO, DENOMINATO "CLUSTER B"**

PROGETTO DEFINITIVO

ELABORATO **PIANO PARTICELLARE TABELLARE**

CODICE ELABORATO  
**CLBPD0R06-00**

00	17/10/2022	EMISSIONE PER PROGETTO DEFINITIVO	F. LIONIELLO	ABSOLUTE ENERGY SICILIA SRL	ABSOLUTE ENERGY SICILIA SRL
REV.	DATA	DESCRIZIONE REVISIONE	REDATTO	VERIFICA	APPROVATO

## PIANO PARTICELLARE TABELLARE

Progetto di un impianto agrovoltaiico e opere connesse da realizzarsi in provincia di Trapani  
nei Comuni di Salemi, Mazara del Vallo, Santa Ninfa e Castelvetro, denominato "Cluster B"

### Indice

<b>1</b>	<b>Impianti Fotovoltaici.....</b>	<b>2</b>
1.1	IMP_B_01 .....	2
1.2	IMP_B_02 .....	6
1.3	IMP_B_03 .....	6
1.4	IMP_B_04 .....	7
1.5	IMP_B_05 .....	7
1.6	IMP_B_06 .....	7
1.7	IMP_B_07 .....	8
1.8	IMP_B_08 .....	8
1.9	IMP_B_09 .....	8
<b>2</b>	<b>Cavidotto interrato di connesine MT .....</b>	<b>9</b>
<b>3</b>	<b>Sottostazione Elettrica.....</b>	<b>11</b>

## PIANO PARTICELLARE TABELLARE

*Progetto di un impianto agrovoltaiico e opere connesse da realizzarsi in provincia di Trapani nei Comuni di Salemi, Mazara del Vallo, Santa Ninfa e Castelvetro, denominato "Cluster B"*

### 1 Impianti Fotovoltaici

#### 1.1 IMP\_B\_01

Provincia	Comune	Catasto	Fg	p.la	Quote	Titolarità	Nominativo o denominazione	CF / P.IVA	Qualità	Classe	ha	are	ca	Reddito	Reddito	Modalità	Superficie
														dominicale	agrario	DDS/ACQ	in accordo [ha]
Trapani	Salemi	T	155	100	1/1	Proprieta'	TRAPANI ANTONIETTA nata a SALEMI (TP) il 06/07/1963	TRPNNT63L46H700W	SEMINATIVO	1	0	50	50	28,69	14,34	DDS	36,3606
Trapani	Salemi	T	155	101	1000/1000	Proprieta'	TRAPANI ANTONIETTA nata a SALEMI (TP) il 06/07/1963	TRPNNT63L46H700W	SEMINATIVO	1	7	44	50	422,95	211,48		
Trapani	Salemi	T	155	102	1000/1000	Proprieta'	TRAPANI ANTONIETTA nata a SALEMI (TP) il 06/07/1963	TRPNNT63L46H700W	SEMINATIVO	2	1	37	65	67,54	21,33		
Trapani	Salemi	T	155	118	1000/1000	Proprieta'	TRAPANI ANTONIETTA nata a SALEMI (TP) il 06/07/1963	TRPNNT63L46H700W	SEMINATIVO	3	0	7	90	2,45	1,22		
Trapani	Salemi	T	155	119	1000/1000	Proprieta'	TRAPANI ANTONIETTA nata a SALEMI (TP) il 06/07/1963	TRPNNT63L46H700W	SEMINATIVO	1	1	10	40	62,72	31,36		
Trapani	Salemi	T	155	123	1/1	Proprieta'	TRAPANI ANTONIETTA nata a SALEMI (TP) il 06/07/1963	TRPNNT63L46H700W	SEMINATIVO	1	0	27	60	15,68	7,84		
Trapani	Salemi	T	155	125	1000/1000	Proprieta'	TRAPANI ANTONIETTA nata a SALEMI (TP) il 06/07/1963	TRPNNT63L46H700W	SEMINATIVO	1	0	74	70	42,44	21,22		
Trapani	Salemi	T	155	130	1000/1000	Proprieta'	TRAPANI ANTONIETTA nata a SALEMI (TP) il 06/07/1963	TRPNNT63L46H700W	SEMINATIVO	1	0	17	40	9,88	4,94		
Trapani	Salemi	T	155	131	1/1	Proprieta'	TRAPANI ANTONIETTA nata a SALEMI (TP) il 06/07/1963	TRPNNT63L46H700W	SEMINATIVO	1	0	28	50	16,19	8,1		
Trapani	Salemi	T	155	133	1000/1000	Proprieta'	TRAPANI ANTONIETTA nata a SALEMI (TP) il 06/07/1963	TRPNNT63L46H700W	SEMINATIVO	1	0	82	70	46,98	23,49		
Trapani	Salemi	T	155	143	1000/1000	Proprieta'	TRAPANI ANTONIETTA nata a SALEMI (TP) il 06/07/1963	TRPNNT63L46H700W	SEMINATIVO	1	0	61	60	35	17,5		
Trapani	Salemi	T	155	168	1000/1000	Proprieta'	TRAPANI ANTONIETTA nata a SALEMI (TP) il 06/07/1963	TRPNNT63L46H700W	SEMINATIVO	1	0	72	50	41,19	20,59		
Trapani	Salemi	T	155	169	1000/1000	Proprieta'	TRAPANI ANTONIETTA nata a SALEMI (TP) il 06/07/1963	TRPNNT63L46H700W	SEMINATIVO	1	4	28	90	243,66	121,83		
Trapani	Salemi	T	155	170	1000/1000	Proprieta'	TRAPANI ANTONIETTA nata a SALEMI (TP) il 06/07/1963	TRPNNT63L46H700W	SEMINATIVO	1	1	57	40	89,42	44,71		
Trapani	Salemi	T	155	236	1/2	Proprieta'	GANDOLFO FRANCESCA nata a VITA (TP) il 13/09/1965	GDNFNC65P53M081O	SEMINATIVO	2	0	29	20	14,33	4,52		
						Da Verificare	TRAPANI ANTONIETTA nata a SALEMI (TP) il 06/07/1963	TRPNNT63L46H700W									
Trapani	Salemi	T	155	32	1000/1000	Proprieta'	TRAPANI ANTONIETTA nata a SALEMI (TP) il 06/07/1963	TRPNNT63L46H700W	AREA FAB DM			2	14				
Trapani	Salemi	T	155	33	1000/1000	Proprieta'	TRAPANI ANTONIETTA nata a SALEMI (TP) il 06/07/1963	TRPNNT63L46H700W	AREA FAB DM			22					
Trapani	Salemi	T	155	63	1000/1000	Proprieta'	TRAPANI ANTONIETTA nata a SALEMI (TP) il 06/07/1963	TRPNNT63L46H700W	SEMINATIVO	1	4	60	20	261,44	130,72		
Trapani	Salemi	T	155	76	1000/1000	Proprieta'	TRAPANI ANTONIETTA nata a SALEMI (TP) il 06/07/1963	TRPNNT63L46H700W	SEMINATIVO	1	8	88	20	504,59	252,29		
Trapani	Salemi	T	155	77	1000/1000	Proprieta'	TRAPANI ANTONIETTA nata a SALEMI (TP) il 06/07/1963	TRPNNT63L46H700W	SEMINATIVO	1	0	19	20	10,91	5,45		

## PIANO PARTICELLARE TABELLARE

*Progetto di un impianto agrovoltaiico e opere connesse da realizzarsi in provincia di Trapani nei Comuni di Salemi, Mazara del Vallo, Santa Ninfa e Castelvetro, denominato "Cluster B"*

Trapani	Salemi	T	155	92	1000/1000	Proprieta'	TRAPANI ANTONIETTA nata a SALEMI (TP) il 06/07/1963	TRPNNT63L46H700W	SEMINATIVO	1	2	24	30	127,43	63,71		
Trapani	Salemi	T	155	237	1000/1000	Proprieta'	TRAPANI ANTONIETTA nata a SALEMI (TP) il 06/07/1963	TRPNNT63L46H700W	SEMINATIVO	2	0	10	35	5,08	1,6		
Trapani	Salemi	T	155	173	1/1	Proprieta'	IPPOLITO NICOLA nato a SALEMI (TP) il 20/11/1952	PPLNCL52S20H700C	SEMINATIVO	1	1	25	0	71,01	35,51	DDS	3,991
Trapani	Salemi	T	155	74	1000/1000	Proprieta'	IPPOLITO NICOLA nato a SALEMI (TP) il 20/11/1952	PPLNCL52S20H700C	SEMINATIVO	1	2	74	10	155,72	77,86		
Trapani	Salemi	T	155	160	1000/1000	Proprieta'	CURIA ANGELA nata a SALEMI (TP) il 08/09/1939	CRUNGL39P48H7000	VIGNETO	2		44	90	41,74	13,91	DDS	3,4216
									VIGNETO IRR			17	30	19,21	5,36		
Trapani	Salemi	T	155	43	1000/1000	Proprieta'	CURIA ANGELA nata a SALEMI (TP) il 08/09/1939	CRUNGL39P48H7000	SEMINATIVO	2	3	15	80	154,94	48,93		
Trapani	Salemi	T	155	145	1/1	Proprieta'	RUSSO ELISA nata a ERICE (TP) il 05/08/1973	RSSLSE73M45D423L	SEMINATIVO	3	3	10	80	96,31	48,15	DDS	6,187
Trapani	Salemi	T	155	104	1/1	Proprieta'	RUSSO ELISA nata a ERICE (TP) il 05/08/1973	RSSLSE73M45D423L	SEMINATIVO	3	1	53	0	47,41	23,71		
Trapani	Salemi	T	155	135	1/1	Proprieta'	RUSSO ELISA nata a ERICE (TP) il 05/08/1973	RSSLSE73M45D423L	SEMINATIVO	3	1	54	90	48	24		
Trapani	Salemi	T	155	156	1/4	Proprieta'	CARADONNA CATERINA MARIA nata a SALEMI (TP) il 11/08/1965	CRDCRN65M51H700Q	SEMINATIVO	1	1	42	70	81,07	40,53		
					1/4	Proprieta'	CARADONNA PIETRO nato a SALEMI (TP) il 25/07/1959	CRDPTR59L25H700L									
					2/4	Proprieta'	CURIA ANGELA nata a SALEMI (TP) il 08/09/1939	CRUNGL39P48H7000									
Trapani	Salemi	T	155	157	1/4	Proprieta'	CARADONNA CATERINA MARIA nata a SALEMI (TP) il 11/08/1965	CRDCRN65M51H700Q	SEMINATIVO	1	2	68	50	152,54	76,27		
					1/4	Proprieta'	CARADONNA PIETRO nato a SALEMI (TP) il 25/07/1959	CRDPTR59L25H700L									
					2/4	Proprieta'	CURIA ANGELA nata a SALEMI (TP) il 08/09/1939	CRUNGL39P48H7000									
Trapani	Salemi	T	155	167	1/4	Proprieta'	CARADONNA CATERINA MARIA nata a SALEMI (TP) il 11/08/1965	CRDCRN65M51H700Q	SEMINATIVO	2	1	94	80	95,58	30,18		
					1/4	Proprieta'	CARADONNA PIETRO nato a SALEMI (TP) il 25/07/1959	CRDPTR59L25H700L									
					2/4	Proprieta'	CURIA ANGELA nata a SALEMI (TP) il 08/09/1939	CRUNGL39P48H7000									
Trapani	Salemi	T	155	45	1/4	Proprieta'	CARADONNA CATERINA MARIA nata a SALEMI (TP) il 11/08/1965	CRDCRN65M51H700Q	SEMINATIVO	2	1	96	20	96,26	30,4	DDS	9,904
					1/4	Proprieta'	CARADONNA PIETRO nato a SALEMI (TP) il 25/07/1959	CRDPTR59L25H700L									
					2/4	Proprieta'	CURIA ANGELA nata a SALEMI (TP) il 08/09/1939	CRUNGL39P48H7000									
Trapani	Salemi	T	155	46	1/4	Proprieta'	CARADONNA CATERINA MARIA nata a SALEMI (TP) il 11/08/1965	CRDCRN65M51H700Q	SEMINATIVO	3	2	5	0	63,52	31,76		
					1/4	Proprieta'	CARADONNA PIETRO nato a SALEMI (TP) il 25/07/1959	CRDPTR59L25H700L									
					2/4	Proprieta'	CURIA ANGELA nata a SALEMI (TP) il 08/09/1939	CRUNGL39P48H7000									
Trapani	Salemi	T	155	75	1/4	Proprieta'	CARADONNA CATERINA MARIA nata a SALEMI (TP) il 11/08/1965	CRDCRN65M51H700Q	SEMINATIVO	1	1	63	89	93,11	46,55		
					1/4	Proprieta'	CARADONNA PIETRO nato a SALEMI (TP) il 25/07/1959	CRDPTR59L25H700L	PASCOLO	1		4	11	0,64	0,28		
					2/4	Proprieta'	CURIA ANGELA nata a SALEMI (TP) il 08/09/1939	CRUNGL39P48H7000									
Trapani	Salemi	T	155	106	1/2	Proprieta'	CARADONNA CATERINA MARIA nata a SALEMI (TP) il 11/08/1965	CRDCRN65M51H700Q	SEMINATIVO	1	4	61	0	261,9	130,95	DDS	9,0388

PIANO PARTICELLARE TABELLARE

Progetto di un impianto agrovoltatico e opere connesse da realizzarsi in provincia di Trapani nei Comuni di Salemi, Mazara del Vallo, Santa Ninfa e Castelvetro, denominato "Cluster B"

					1/2	Proprieta'	CARADONNA PIETRO nato a SALEMI (TP) il 25/07/1959	CRDPTR59L25H700L									
Trapani	Salemi	T	155	162	1/2	Proprieta'	CARADONNA CATERINA MARIA nata a SALEMI (TP) il 11/08/1965	CRDCRN65M51H700Q	SEMINATIVO	3	1	47	70	45,77	22,88		
					1/2	Proprieta'	CARADONNA PIETRO nato a SALEMI (TP) il 25/07/1959	CRDPTR59L25H700L									
Trapani	Salemi	T	155	164	1/2	Proprieta'	CARADONNA CATERINA MARIA nata a SALEMI (TP) il 11/08/1965	CRDCRN65M51H700Q	VIGNETO IRR		0	16	91	18,78	5,24		
					1/2	Proprieta'	CARADONNA PIETRO nato a SALEMI (TP) il 25/07/1959	CRDPTR59L25H700L	SEMINATIVO	3	1	45	42	45,06	22,53		
									PASCOLO	1	0	14	77	2,29	0,99		
Trapani	Salemi	T	155	302	1/2	Proprieta'	CARADONNA CATERINA MARIA nata a SALEMI (TP) il 11/08/1965	CRDCRN65M51H700Q	SEMINATIVO	2	2	70	48	132,71	41,91		
					1/2	Proprieta'	CARADONNA PIETRO nato a SALEMI (TP) il 25/07/1959	CRDPTR59L25H700L									
Trapani	Salemi	T	155	31	1/2	Proprieta'	CARADONNA CATERINA MARIA nata a SALEMI (TP) il 11/08/1965	CRDCRN65M51H700Q	AREA FAB DM				42				
					1/2	Proprieta'	CARADONNA PIETRO nato a SALEMI (TP) il 25/07/1959	CRDPTR59L25H700L									
Trapani	Salemi	T	155	38	1/2	Proprieta'	CARADONNA CATERINA MARIA nata a SALEMI (TP) il 11/08/1965	CRDCRN65M51H700Q	AREA FAB DM				68				
					1/2	Proprieta'	CARADONNA PIETRO nato a SALEMI (TP) il 25/07/1959	CRDPTR59L25H700L									
Trapani	Salemi	F	155	303	1/2	Proprieta'	CARADONNA CATERINA MARIA nata a SALEMI (TP) il 11/08/1965	CRDCRN65M51H700Q					82				
					1/2	Proprieta'	CARADONNA PIETRO nato a SALEMI (TP) il 25/07/1959	CRDPTR59L25H700L									
Trapani	Salemi	T	155	129	1/2	Proprieta'	CAMPANELLA GIUSEPPE nato a MARSALA (TP) il 01/07/1935	CMPGPP35L01E974X	AREA FAB DM				40				0,004
					1/2	Proprieta'	DONATO GIACOMO nato a MARSALA (TP) il 13/04/1955	DNTGCM55D13E974B									
Trapani	Salemi	T	155	103	2/12	Proprieta'	CAMPANELLA GIUSEPPE nato a MARSALA (TP) il 01/07/1935	CMPGPP35L01E974X	SEMINATIVO	3	0	4	30	1,33	0,67		0,043
					1/12	Proprieta'	CARADONNA CATERINA MARIA nata a SALEMI (TP) il 11/08/1965	CRDCRN65M51H700Q									
					1/12	Proprieta'	CARADONNA PIETRO nato a SALEMI (TP) il 25/07/1959	CRDPTR59L25H700L									
					2/12	Proprieta'	GRAFFEO GIUSEPPE nato a SALEMI (TP) il 11/08/1916	GRFGPP16M11H700P									
					2/12	Proprieta'	GRAFFEO VINCENZO nato a SALEMI (TP) il 16/01/1964	GRFVCN64A16H700P									
					2/12	Proprieta'	MIRABELLA CONCETTA nata a MARSALA (TP) il 07/04/1928	MRBCCT28D47E974N									
					1/6	Proprieta'	RUSSO ELISA nata a ERICE (TP) il 05/08/1973	RSSLSE73M45D423L									
Trapani	Salemi	T	155	120	2/12	Proprieta'	CAMPANELLA GIUSEPPE nato a MARSALA (TP) il 01/07/1935	CMPGPP35L01E974X	SEMINATIVO	3	0	3	40	1,05	0,53		0,034
					1/12	Proprieta'	CARADONNA CATERINA MARIA nata a SALEMI (TP) il 11/08/1965	CRDCRN65M51H700Q									
					1/12	Proprieta'	CARADONNA PIETRO nato a SALEMI (TP) il 25/07/1959	CRDPTR59L25H700L									
					2/12	Proprieta'	GRAFFEO GIUSEPPE nato a SALEMI (TP) il 11/08/1916	GRFGPP16M11H700P									
					2/12	Proprieta'	GRAFFEO VINCENZO nato a SALEMI (TP) il 16/01/1964	GRFVCN64A16H700P									
					2/12	Proprieta'	MIRABELLA CONCETTA nata a MARSALA (TP) il 07/04/1928	MRBCCT28D47E974N									
					1/6	Proprieta'	RUSSO ELISA nata a ERICE (TP) il 05/08/1973	RSSLSE73M45D423L									

DDS  
Allineamento  
particellare  
per  
mezzo di  
dichiarazione  
notarile  
da  
produrre  
dagli  
attuali  
proprieta  
ri

## PIANO PARTICELLARE TABELLARE

*Progetto di un impianto agrovoltaiico e opere connesse da realizzarsi in provincia di Trapani  
nei Comuni di Salemi, Mazara del Vallo, Santa Ninfa e Castelvetro, denominato "Cluster B"*

Trapani	Salemi	T	155	126	2/12	Proprieta'	CAMPANELLA GIUSEPPE nato a MARSALA (TP) il 01/07/1935	CMPGPP35L01E974X	SEMINATIVO	1	0	2	10	1,19	0,6	0,021					
					1/12	Proprieta'	CARADONNA CATERINA MARIA nata a SALEMI (TP) il 11/08/1965	CRDCRN65M51H700Q									0,021				
					1/12	Proprieta'	CARADONNA PIETRO nato a SALEMI (TP) il 25/07/1959	CRDPTR59L25H700L										0,021			
					2/12	Proprieta'	GRAFFEO GIUSEPPE nato a SALEMI (TP) il 11/08/1916	GRFGPP16M11H700P											0,021		
					2/12	Proprieta'	GRAFFEO VINCENZO nato a SALEMI (TP) il 16/01/1964	GRFVCN64A16H700P												0,021	
					2/12	Proprieta'	MIRABELLA CONCETTA nata a MARSALA (TP) il 07/04/1928	MRBCCT28D47E974N													0,021
					1/6	Proprieta'	RUSSO ELISA nata a ERICE (TP) il 05/08/1973	RSSLSE73M45D423L													
Trapani	Salemi	T	155	134	2/12	Proprieta'	CAMPANELLA GIUSEPPE nato a MARSALA (TP) il 01/07/1935	CMPGPP35L01E974X	SEMINATIVO	1	0	2	20	1,25	0,62	0,022					
					1/12	Proprieta'	CARADONNA CATERINA MARIA nata a SALEMI (TP) il 11/08/1965	CRDCRN65M51H700Q									0,022				
					1/12	Proprieta'	CARADONNA PIETRO nato a SALEMI (TP) il 25/07/1959	CRDPTR59L25H700L										0,022			
					2/12	Proprieta'	GRAFFEO GIUSEPPE nato a SALEMI (TP) il 11/08/1916	GRFGPP16M11H700P											0,022		
					2/12	Proprieta'	GRAFFEO VINCENZO nato a SALEMI (TP) il 16/01/1964	GRFVCN64A16H700P												0,022	
					2/12	Proprieta'	MIRABELLA CONCETTA nata a MARSALA (TP) il 07/04/1928	MRBCCT28D47E974N													0,022
					1/6	Proprieta'	RUSSO ELISA nata a ERICE (TP) il 05/08/1973	RSSLSE73M45D423L													
Trapani	Salemi	T	155	144	2/12	Proprieta'	CAMPANELLA GIUSEPPE nato a MARSALA (TP) il 01/07/1935	CMPGPP35L01E974X	SEMINATIVO	3	0	2	30	0,71	0,36	0,023					
					1/12	Proprieta'	CARADONNA CATERINA MARIA nata a SALEMI (TP) il 11/08/1965	CRDCRN65M51H700Q									0,023				
					1/12	Proprieta'	CARADONNA PIETRO nato a SALEMI (TP) il 25/07/1959	CRDPTR59L25H700L										0,023			
					2/12	Proprieta'	GRAFFEO GIUSEPPE nato a SALEMI (TP) il 11/08/1916	GRFGPP16M11H700P											0,023		
					2/12	Proprieta'	GRAFFEO VINCENZO nato a SALEMI (TP) il 16/01/1964	GRFVCN64A16H700P												0,023	
					2/12	Proprieta'	MIRABELLA CONCETTA nata a MARSALA (TP) il 07/04/1928	MRBCCT28D47E974N													0,023
					1/6	Proprieta'	RUSSO ELISA nata a ERICE (TP) il 05/08/1973	RSSLSE73M45D423L													

## PIANO PARTICELLARE TABELLARE

*Progetto di un impianto agrovoltaiico e opere connesse da realizzarsi in provincia di Trapani nei Comuni di Salemi, Mazara del Vallo, Santa Ninfa e Castelvetro, denominato "Cluster B"*

### 1.2 IMP\_B\_02

Provincia	Comune	Catasto	Fg	p.la	Quote	Titolarità	Nominativo o denominazione	CF / P.IVA	Qualità	Classe	ha	are	ca	Reddito	Reddito	Modalità	Superficie
														dominicale	agrario	DDS/ACQ	in accordo [ha]
Trapani	Salemi	T	167	287	1/1	Proprieta'	RUSSO SALVATORE nato a SALEMI (TP) il 31/08/1977	RSSSVT77M31H700Z	SEMINATIVO	3	4	26	34	132,11	66,06	DDS	3,52
Trapani	Salemi	T	167	286	1/1	Proprieta'	RUSSO SALVATORE nato a SALEMI (TP) il 31/08/1977	RSSSVT77M31H700Z	SEMINATIVO	3	0	0	32	0,1	0,05		
Trapani	Salemi	T	167	288	1/1	Proprieta'	RUSSO SALVATORE nato a SALEMI (TP) il 31/08/1977	RSSSVT77M31H700Z	SEMINATIVO	3	0	14	90	4,62	2,31	DDS	3,78
Trapani	Salemi	T	167	284	1/1	Proprieta'	RUSSO SALVATORE nato a SALEMI (TP) il 31/08/1977	RSSSVT77M31H700Z	SEMINATIVO	3	4	64	26	143,86	71,93		
									PASCOLO	2		5	54	0,57	0,37		
Trapani	Salemi	T	167	289	1/1	Proprieta'	RUSSO SALVATORE nato a SALEMI (TP) il 31/08/1977	RSSSVT77M31H700Z	SEMINATIVO	3	0	44	16	13,68	6,84		

### 1.3 IMP\_B\_03

Provincia	Comune	Catasto	Fg	p.la	Quote	Titolarità	Nominativo o denominazione	CF / P.IVA	Qualità	Classe	ha	are	ca	Reddito	Reddito	Modalità	Superficie
														dominicale	agrario	DDS/ACQ	in accordo [ha]
Trapani	Salemi	T	168	1	1000/1000	Proprieta'	PALERMO FRANCESCA nata a SALEMI (TP) il 16/02/1971	PLRFNC71B56H700I	VIGNETO	2	1	4	0	96,68	32,23	ACQ	3,163
Trapani	Salemi	T	154	28	1000/1000	Proprieta'	PALERMO FRANCESCA nata a SALEMI (TP) il 16/02/1972	PLRFNC71B56H700I	VIGNETO	2	0	58	10	54,01	18		
Trapani	Salemi	T	154	29	1000/1000	Proprieta'	PALERMO FRANCESCA nata a SALEMI (TP) il 16/02/1971	PLRFNC71B56H700I	VIGNETO	2	1	54	20	143,35	47,78		
Trapani	Salemi	T	168	45	1/1	Proprieta'	LO CASTRO VITO nato a SALEMI (TP) il 10/06/1966	LCSVTI66H10H700W	SEMINATIVO	1	1	98	20	112,6	56,3	ACQ	2,591
Trapani	Salemi	T	168	227	1/1	Proprieta'	LO CASTRO VITO nato a SALEMI (TP) il 10/06/1966	LCSVTI66H10H700W	SEMINATIVO	1	0	60	90	34,6	17,3		
Trapani	Salemi	T	168	225	1/2	Proprieta'	ARBOLA GIUSEPPE nato a SALEMI (TP) il 20/05/1940	RBLGPP40E20H700F	SEMINATIVO	1		23	43	13,31	6,66	ACQ	0,531
					1/2	Proprieta'	LO CASTRO VITO nato a SALEMI (TP) il 10/06/1966	LCSVTI66H10H700W	SEMIN IRRIG			29	67	49,03	28,35		
Trapani	Salemi	T	168	36	1/1	Proprieta'	PIZZO VINCENZO nato a MARSALA (TP) il 05/05/1969	PZZVCN69E05E974V	VIGNETO	2		60		55,78	18,59	ACQ	3,952
									SEMINATIVO	1	2	76		156,8	78,4		
Trapani	Salemi	T	168	72	1/1	Proprieta'	PIZZO VINCENZO nato a MARSALA (TP) il 05/05/1969	PZZVCN69E05E974V	SEMINATIVO	1	0	59	20	33,63	16,82	ACQ	0,873
Trapani	Salemi	T	168	71	1/1	Proprieta'	PIZZO GIACOMO GIUSEPPE nato a MARSALA (TP) il 29/08/1962	PZZGMG62M29E974Y	SEMINATIVO	2	0	57	80	28,36	8,96		
		T	168	152	1/1	Proprieta'	PIZZO GIACOMO GIUSEPPE nato a MARSALA (TP) il 29/08/1962	PZZGMG62M29E974Y	SEMINATIVO	2	0	29	50	14,47	4,57		
Trapani	Salemi	T	168	70		Proprieta'	RENDA SALVATORE nato a SALEMI (TP) il 02/01/1961	RNSVTV61A02H700S	SEMINATIVO	2		18	45	9,05	2,86	ACQ	1,977
									PASCOLO	2		11	5	1,14	0,74		
Trapani		T	168	69		Proprieta'	RENDA SALVATORE nato a SALEMI (TP) il 02/01/1961	RNSVTV61A02H700S	SEMINATIVO	2	0	64	20	31,5	9,95		
Trapani		T	168	37		Proprieta'	RENDA SALVATORE nato a SALEMI (TP) il 02/01/1961	RNSVTV61A02H700S	INCOLT PROD			9	48	0,2	0,15		

## PIANO PARTICELLARE TABELLARE

*Progetto di un impianto agrovoltaiico e opere connesse da realizzarsi in provincia di Trapani nei Comuni di Salemi, Mazara del Vallo, Santa Ninfa e Castelvetro, denominato "Cluster B"*

									SEMINATIVO	2		94	52	46,37	14,64		
Trapani	Salemi	T	168	73	1/1	Proprieta'	ARBOLA GIUSEPPE nato a SALEMI il 20/05/1940	RBLGPP40E20H700F	SEMINATIVO	1	0	58	40	33,18	16,59	ACQ	2,574
Trapani	Salemi	T	168	226	1/1	Proprieta'	ARBOLA GIUSEPPE nato a SALEMI il 20/05/1940	RBLGPP40E20H700F	SEMINATIVO	1	1	99	0	113,05	56,53		

### 1.4 IMP\_B\_04

Provincia	Comune	Catasto	Fg	p.lla	Quote	Titolarità	Nominativo o denominazione	CF / P.IVA	Qualita'	Classe	ha	are	ca	Reddito	Reddito	Modalità	Superficie in
														dominicale	agrario		
Trapani	Santa Ninfa	T	52	451	1/4	Proprieta'	AGUECI GIUSEPPE nato a SALEMI (TP) il 27/04/1967	GCAGPP67D27H700L	SEMINATIVO	3	1	69	94	48,27	26,33	ACQ	1,7442
					3/4	Proprieta'	AGUECI GIUSEPPE nato a SALEMI (TP) il 27/04/1967	GCAGPP67D27H700L	ULIVETO	2		10	6	6,23	5,2		
Trapani	Santa Ninfa	F	52	535	250/1000	Proprieta'	AGUECI GIUSEPPE nato a SALEMI (TP) il 27/04/1967	GCAGPP67D27H700L				5					
					3/4	Proprieta'	AGUECI GIUSEPPE nato a SALEMI (TP) il 27/04/1967	GCAGPP67D27H700L									
Trapani	Santa Ninfa	T	52	567	1000/1000	Proprieta'	GISONE MATTEO nato a ERICE (TP) il 25/11/1968	GSNMTT68S25D423N	VIGNETO	2	5	59	38	447,79	173,34	ACQ	5,2842
Trapani	Santa Ninfa	F	52	558	1000/1000	Proprieta'	GISONE MATTEO nato a ERICE (TP) il 25/11/1968	GSNMTT68S25D423N				42					

### 1.5 IMP\_B\_05

Provincia	Comune	Catasto	Fg	p.lla	Quote	Titolarità	Nominativo o denominazione	CF / P.IVA	Qualita'	Classe	ha	are	ca	Reddito	Reddito	Modalità	Superficie in
														dominicale	agrario		
Trapani	Salemi	T	142	143	1/1	Proprieta'	MARRONE ANDREA nato a SALEMI (TP) il 18/11/1950	MRRNDR50S18H700U	SEMINATIVO	2	8	5	0	394,96	124,72	DDS	5,3
Trapani	Salemi	T	142	159	1/2	Proprieta'	CONFORTO CALOGERO nato a SALEMI (TP) il 18/01/1924	CNFCGR24A18H700Q	SEMINATIVO	2	30	25	60	1484,46	468,78	DDS	24,61
					1/2	Proprieta'	CONFORTO FRANCESCO nato a SALEMI (TP) il 09/07/1952	CNFFNC52L09H700T	VIGNETO	2		15	0,14	0,05			
Trapani	Salemi	F	142	164	1/2	Proprieta'	CONFORTO CALOGERO nato a SALEMI (TP) il 18/01/1924	CNFCGR24A18H700Q				16	60				
					1/2	Proprieta'	CONFORTO FRANCESCO nato a SALEMI (TP) il 09/07/1952	CNFFNC52L09H700T									
Trapani	Salemi	T	142	160	1/2	Proprieta'	ACCARDI AGATA nata a MARSALA (TP) il 21/01/1974	CCRGT474A61E974A	SEMINATIVO	2	4	91	35	241,07	76,13	DDS	4
					1/2	Proprieta'	PIZZO VINCENZO nato a MARSALA (TP) il 05/05/1969	PZZVCN69E05E974V									

### 1.6 IMP\_B\_06

Provincia	Comune	Catasto	Fg	p.lla	Quote	Titolarità	Nominativo o denominazione	CF / P.IVA	Qualita'	Classe	ha	are	ca	Reddito	Reddito	Modalità	Superficie in
														dominicale	agrario		
Trapani	Santa Ninfa	T	52	164	1/1	Proprieta'	PERI VINCENZO nato a SALEMI (TP) il 08/02/1952	PREVCN52B08H700X	VIGNETO	2	4	54	30	363,67	140,78	ACQ	5,593
Trapani	Santa Ninfa	T	52	184	1/1	Proprieta'	PERI VINCENZO nato a SALEMI (TP) il 08/02/1952	PREVCN52B08H700X	VIGNETO	2	1	4	0	83,25	32,23		
Trapani	Santa Ninfa	T	52	199	1/1	Proprieta'	PERI VINCENZO nato a SALEMI (TP) il 08/02/1952	PREVCN52B08H700X	VIGNETO	2	0	1	0	0,8	0,31		



## PIANO PARTICELLARE TABELLARE

Progetto di un impianto agrovoltaiico e opere connesse da realizzarsi in provincia di Trapani  
nei Comuni di Salemi, Mazara del Vallo, Santa Ninfa e Castelvetro, denominato "Cluster B"

### 1.7 IMP\_B\_07

Provincia	Comune	Catasto	Fg	p.la	Quote	Titolarità	Nominativo o denominazione	CF / P.IVA	Qualità	Classe	ha	are	ca	Reddito	Reddito	Modalità	Superficie in
														dominicale	agrario	DDS/ACQ	accordo [ha]
Trapani	Salemi	T	167	214	1/3	Proprieta'	CARADONNA CATERINA nata a SALEMI (TP) il 24/06/1965	CRDCRN65H64H700Z	SEMINATIVO	2	0	33	60	16,49	5,21	DDS	7,052
					1/3	Proprieta'	CARADONNA GIOVANNA nata a SALEMI (TP) il 28/04/1979	CRDGNN79D68H700V									
					1/3	Proprieta'	GENCO GIOVANNA nata a SALEMI (TP) il 03/12/1938	GNGGNN38T43H700H									
Trapani	Salemi	T	167	213	1/3	Proprieta'	CARADONNA CATERINA nata a SALEMI (TP) il 24/06/1965	CRDCRN65H64H700Z	SEMINATIVO	2	4	47	20	219,41	69,29	DDS	7,052
					1/3	Proprieta'	CARADONNA GIOVANNA nata a SALEMI (TP) il 28/04/1979	CRDGNN79D68H700V									
					1/3	Proprieta'	GENCO GIOVANNA nata a SALEMI (TP) il 03/12/1938	GNGGNN38T43H700H									
Trapani	Salemi	T	167	88	1/3	Proprieta'	CARADONNA CATERINA nata a SALEMI (TP) il 24/06/1965	CRDCRN65H64H700Z	SEMINATIVO	3	2	24	40	69,54	34,77	DDS	7,052
					1/3	Proprieta'	CARADONNA GIOVANNA nata a SALEMI (TP) il 28/04/1979	CRDGNN79D68H700V									
					1/3	Proprieta'	GENCO GIOVANNA nata a SALEMI (TP) il 03/12/1938	GNGGNN38T43H700H									
Trapani	Salemi	T	167	115	1/1	Proprieta'	CARADONNA GIOVANNA nata a SALEMI (TP) il 28/04/1979	CRDGNN79D68H700V	SEMINATIVO	3	3	23	0	100,09	50,04	DDS	3,23

### 1.8 IMP\_B\_08

Provincia	Comune	Catasto	Fg	p.la	Quote	Titolarità	Nominativo o denominazione	CF / P.IVA	Qualità	Classe	ha	are	ca	Reddito	Reddito	Modalità	Superficie in
														dominicale	agrario	DDS/ACQ	accordo [ha]
Trapani	Mazara del Vallo	T	52	111	1/1	Proprieta'	CASCIA MARIA AURELIA nata a PALERMO (PA) il 25/06/1960	CSCMRL60H65G273F	SEMINATIVO	1	4	36	40	259,19	112,69	ACQ	4,368
Trapani	Mazara del Vallo	F	52	112	1000/1000	Proprieta'	CASCIA PASQUALE nato a SALEMI (TP) il 19/01/1913	CSCPQL13A19H700H									
Trapani	Mazara del Vallo	T	52	36	1000/1000	Proprieta'	ALOPARI SALVATORE nato a SALEMI (TP) il 03/06/1951	LPRSVT51H03H700H	SEMINATIVO	1	2	9	60	124,49	54,12	ACQ	2,096

### 1.9 IMP\_B\_09

Provincia	Comune	Catasto	Fg	p.la	Quote	Titolarità	Nominativo o denominazione	CF / P.IVA	Qualità	Classe	ha	are	ca	Reddito	Reddito	Modalità	Superficie in
														dominicale	agrario	DDS/ACQ	accordo [ha]
Trapani	Salemi	T	167	266		Comproprietario	BARBERA FRANCESCA nata a PARTANNA (TP) il 14/07/1955	BRBFNC55L54G347K	SEMINATIVO	2		55	51	27,24	8,6	ACQ	2,9792
						Proprieta'	MASARACCHIA GASPARE nato a SALEMI (TP) il 25/05/1949	MSRGRPR49E25H700H	FRUTTETO	2		10	9	12,77	8,34		
Trapani	Salemi	T	167	326	1000/1000	Proprieta'	MASARACCHIA GASPARE nato a SALEMI (TP) il 25/05/1949	MSRGRPR49E25H700H	SEMINATIVO	3	6	80	6	210,73	105,37		

## PIANO PARTICELLARE TABELLARE

*Progetto di un impianto agrovoltaico e opere connesse da realizzarsi in provincia di Trapani nei Comuni di Salemi, Mazara del Vallo, Santa Ninfa e Castelvetro, denominato "Cluster B"*

Trapani	Salemi	F	167	322	1000/1000	Proprieta'	MASARACCHIA GASPARE nato a SALEMI (TP) il 25/05/1949	MSRGPR49E25H700H					24				
Trapani	Salemi	T	167	325	1000/1000	Proprieta'	MASARACCHIA PAOLO nato a SALEMI (TP) il 14/04/1954	MSRPLA54D14H700S	SEMINATIVO	3	2	49	80	77,41	38,7	ACQ	3,0926
									ULIVETO	2	3	94	28	244,35	183,27		

### 2 Cavidotto interrato di connesime MT

Provincia	Comune	Fg	Catasto	p.la	Quota	Titolarià	Nominativo o denominazione	CF/P.IVA	Qualità	Classe	ha	are	ca	Reddito dominicale	Reddito agrario	Identif.	Gestione
Trapani	Santa Ninfa	52	T	211	1/1	Proprieta'	GUCCIARDI VINCENZA nata a SALEMI (TP) il 21/09/1964	GCCVCN64P61H700K	SEMINATIVO	2	4	23	90	186,09	65,68	SP71	Libero consorzio Comunale di Trapani
Trapani	Santa Ninfa	52	T	194	1000/1000	Proprieta'	MARCHESE VITO nato a SALEMI (TP) il 01/01/1919	MRCVTI19A01H700O	SEMINATIVO	2	0	4	0	1,76	0,62		
Trapani	Santa Ninfa	52	T	196	1000/1000	Proprieta'	VOLTAGGIO FRANCESCO ALFREDO nato a MAZARA DEL VALLO (TP) il 07/09/1905	VLTFNC05P07F061W	SEMINATIVO	2	0	39	0	17,12	6,04		
Trapani	Santa Ninfa	52	T	198	1000/1000	Proprieta'	ACCARDO GASPARE nato/a a VITA (TP) il 03/01/1904		SEMINATIVO	2	0	16	0	7,02	2,48		
Trapani	Santa Ninfa	52	T	186	1/2	Proprieta'	FALCO ANTONINA nata a MARSALA (TP) il 31/10/1945	FLCNNN45R71E974P	VIGN ULIVET	2	0	32	0	17,35	6,61		
					1/2	Proprieta'	FALCO NICOLO nato a MARSALA (TP) il 22/06/1943	FLCNCL43H22E974F									
					1/2	Proprieta'	TUMBARELLO ANTONIO nato a MARSALA (TP) il 14/01/1939	TMBNTN39A14E974E									
					1/2	Proprieta'	TUMBARELLO CATERINA nata a MARSALA (TP) il 26/08/1948	TMBCRN48M66E974Q									
Trapani	Santa Ninfa	52	T	140	41/1000	Proprieta'	MURANIA CALOGERO nato a SALEMI (TP) il 26/08/1989	MRNCGR89M26H700V	SEMINATIVO	2	4	90	0	215,1	75,92		
					42/1000	Proprieta'	MURANIA ELEONORA nata a CASTELVETRANO (TP) il 04/02/1982	MRNLRN82B44C286L									
					500/1000	Proprieta'	MURANIA FILIPPO nato a SANTA NINFA (TP) il 26/01/1948	MRNFPP48A26I291F									
					333/1000	Proprieta'	MURANIA GIUSEPPE nato a SANTA NINFA (TP) il 09/02/1950	MRNGPP50B09I291F									
					42/1000	Proprieta'	MURANIA SALVATORE nato a SALEMI (TP) il 12/06/1978	MRNSVT78H12H700T									
					42/1000	Proprieta'	MURANIA VINCENZA nata a SALEMI (TP) il 09/06/1975	MRNVNVCN75H49H700B									
Trapani	Santa Ninfa	52	T	525	41/1000	Proprieta'	MURANIA CALOGERO nato a SALEMI (TP) il 26/08/1989	MRNCGR89M26H700V	SEMINATIVO	2	4	38	16	192,35	67,89		
					42/1000	Proprieta'	MURANIA ELEONORA nata a CASTELVETRANO (TP) il 04/02/1982	MRNLRN82B44C286L	PASCOLO	1		8	49	1,32	0,48		
					500/1000	Proprieta'	MURANIA FILIPPO nato a SANTA NINFA (TP) il 26/01/1948	MRNFPP48A26I291F									
					333/1000	Proprieta'	MURANIA GIUSEPPE nato a SANTA NINFA (TP) il 09/02/1950	MRNGPP50B09I291F									

## PIANO PARTICELLARE TABELLARE

*Progetto di un impianto agrovoltaiico e opere connesse da realizzarsi in provincia di Trapani nei Comuni di Salemi, Mazara del Vallo, Santa Ninfa e Castelvetro, denominato "Cluster B"*

				42/1000	Proprieta'	MURANIA SALVATORE nato a SALEMI (TP) il 12/06/1978	MRNSVT78H12H700T																
				42/1000	Proprieta'	MURANIA VINCENZA nata a SALEMI (TP) il 09/06/1975	MRNVCN75H49H700B																
Trapani	Santa Ninfa	52	T	142	41/1000	Proprieta'	MURANIA CALOGERO nato a SALEMI (TP) il 26/08/1989	MRNCGR89M26H700V	SEMINATIVO	2	2	15	74	94,71	33,43								
				42/1000	Proprieta'	MURANIA ELEONORA nata a CASTELVETRANO (TP) il 04/02/1982	MRNLNR82B44C286L	VIGNETO	2			45	6	36,07	13,96								
				500/1000	Proprieta'	MURANIA FILIPPO nato a SANTA NINFA (TP) il 26/01/1948	MRNFPP48A26I291F																
				333/1000	Proprieta'	MURANIA GIUSEPPE nato a SANTA NINFA (TP) il 09/02/1950	MRNGPP50B09I291F																
				42/1000	Proprieta'	MURANIA SALVATORE nato a SALEMI (TP) il 12/06/1978	MRNSVT78H12H700T																
				42/1000	Proprieta'	MURANIA VINCENZA nata a SALEMI (TP) il 09/06/1975	MRNVCN75H49H700B																
Trapani	Santa Ninfa	52	T	143	1/2	Proprieta'	MURANIA GIUSEPPE nato a SANTA NINFA (TP) il 09/02/1950	MRNGPP50B09I291F	VIGNETO	2	3	74	10	299,47	115,92								
					1/2	Proprieta'	MURANIA FILIPPO nato a SANTA NINFA (TP) il 26/01/1948	MRNFPP48A26I291F															
Trapani	Santa Ninfa	52	T	527	1/2	Proprieta'	MURANIA FILIPPO nato a SANTA NINFA (TP) il 26/01/1948	MRNFPP48A26I291F	VIGNETO	2	0	56	12	44,92	17,39								
					1/2	Proprieta'	MURANIA GIUSEPPE nato a SANTA NINFA (TP) il 09/02/1950	MRNGPP50B09I291F															
Trapani	Santa Ninfa	52	T	107	1000/1000	Proprieta'	ERAS ENTE PER LA RIFORMA AGRARIA DELLA SICILIA		PASCOLO	2	1	30	10	13,44	7,39								
Trapani	Santa Ninfa	52	T	446	1/1	Proprieta'	BACCHI GIOVANNA nata a SANTA NINFA (TP) il 22/11/1962	BCCGNN62S62I291E	ULIVETO	2		18		11,16	9,3								
									SEMINATIVO	3	1	45	5	41,2	22,47								
Trapani	Santa Ninfa	52	T	74	1/1	Proprieta'	BACCHI GIOVANNA nata a SANTA NINFA (TP) il 22/11/1962	BCCGNN62S62I291E	VIGNETO	2	0	61	35	49,11	19,01								
Trapani	Santa Ninfa	52	T	67	1/1	Proprieta'	BACCHI GIOVANNA nata a SANTA NINFA (TP) il 22/11/1962	BCCGNN62S62I291E	SEMINATIVO	4	1	20	35	18,65	7,46								
									VIGNETO	2	1	50		120,08	46,48								
Trapani	Santa Ninfa	52	T	66	1/1	Proprieta'	CRIMI ANTONIO SALVATORE nato a SALEMI (TP) il 01/04/1968	CRMNNS68D01H700Q	SEMINATIVO	4	2	64	63	41	16,4						SP71-Privato	Libero consorzio Comunale di Trapani e Privato	
									VIGNETO	2			1	0,01	0,01								

## PIANO PARTICELLARE TABELLARE

Progetto di un impianto agrovoltaiico e opere connesse da realizzarsi in provincia di Trapani  
nei Comuni di Salemi, Mazara del Vallo, Santa Ninfa e Castelvetro, denominato "Cluster B"

### 3 Sottostazione Elettrica

Provincia	Comune	Fg	Catasto	p.Ila	Quota	Titolarità	Nominativo o denominazione	CF/P.IVA	Qualità	Classe	ha	are	ca	Reddito dominiciale	Reddito agrario	Identificativo	Gestione
Trapani	Santa Ninfa	52	T	65 <sup>(1)</sup>	3/6	Proprieta'	ARMATA GIUSEPPE nato a SALEMI (TP) il 01/01/1964	RMTGPP64A01H700Z	VIGNETO	2	3	2	40	242,07	93,71	Privato	Privato
					3/6	Proprieta'	ARMATA GIUSEPPE nato a SALEMI (TP) il 01/01/1964	RMTGPP64A01H700Z									

(1) Area soggetta a vincolo preordinato all'esproprio