

IMP\_B\_06 - scala 1:2.000

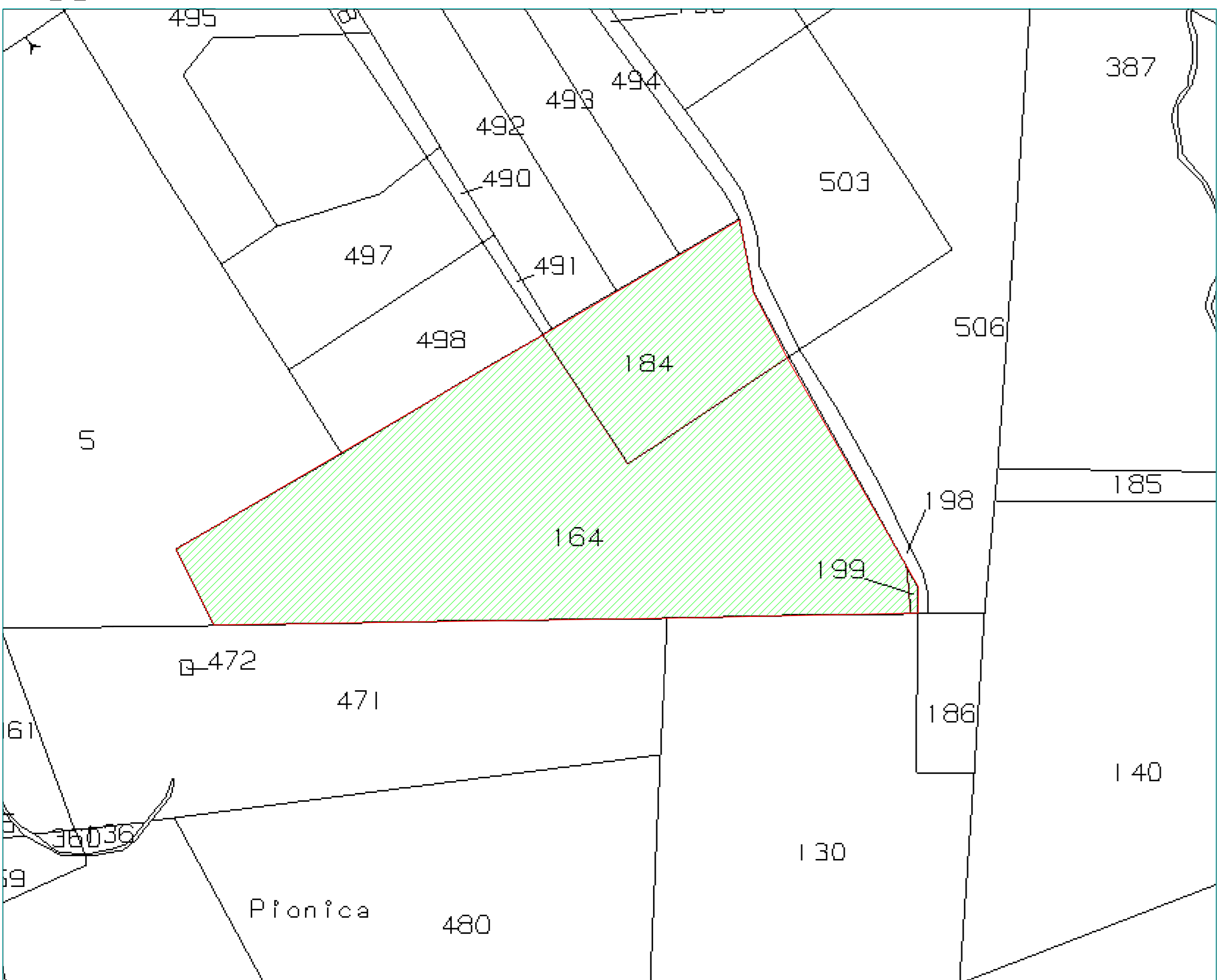

IMP\_B\_06  
FG. 52 ( Comune di Santa Ninfa )

Proprietà Peri Vincenzo

IMP\_B\_07 scala 1:2.000

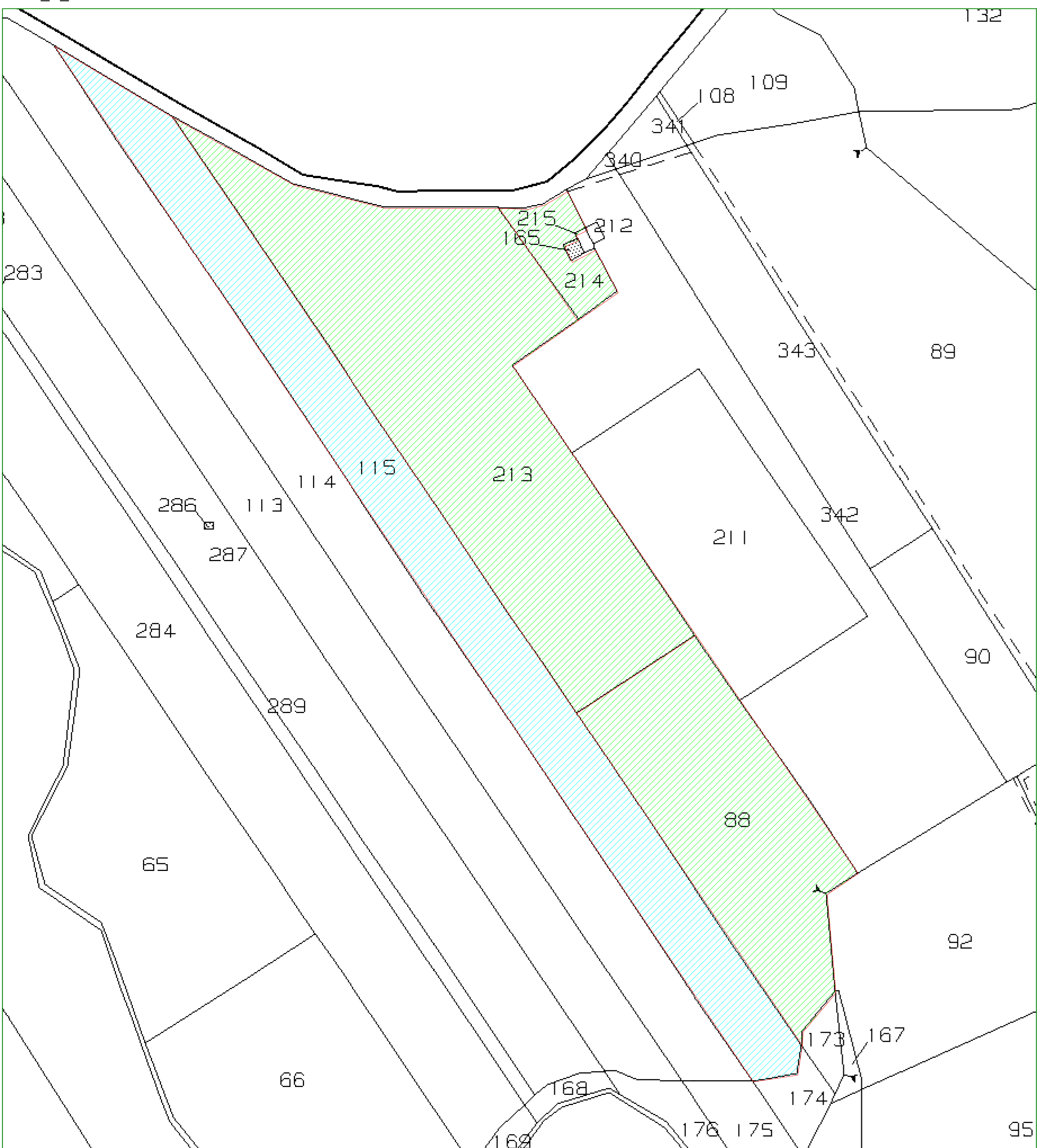

IMP\_B\_07  
FG. 167 ( Comune di Salemi )

Proprietà Caradonna Caterina  
Proprietà Caradonna Giovanna  
Proprietà Genco Giovanna  
Proprietà Caradonna Giovanna

IMP\_B\_08 - scala 1:2.000

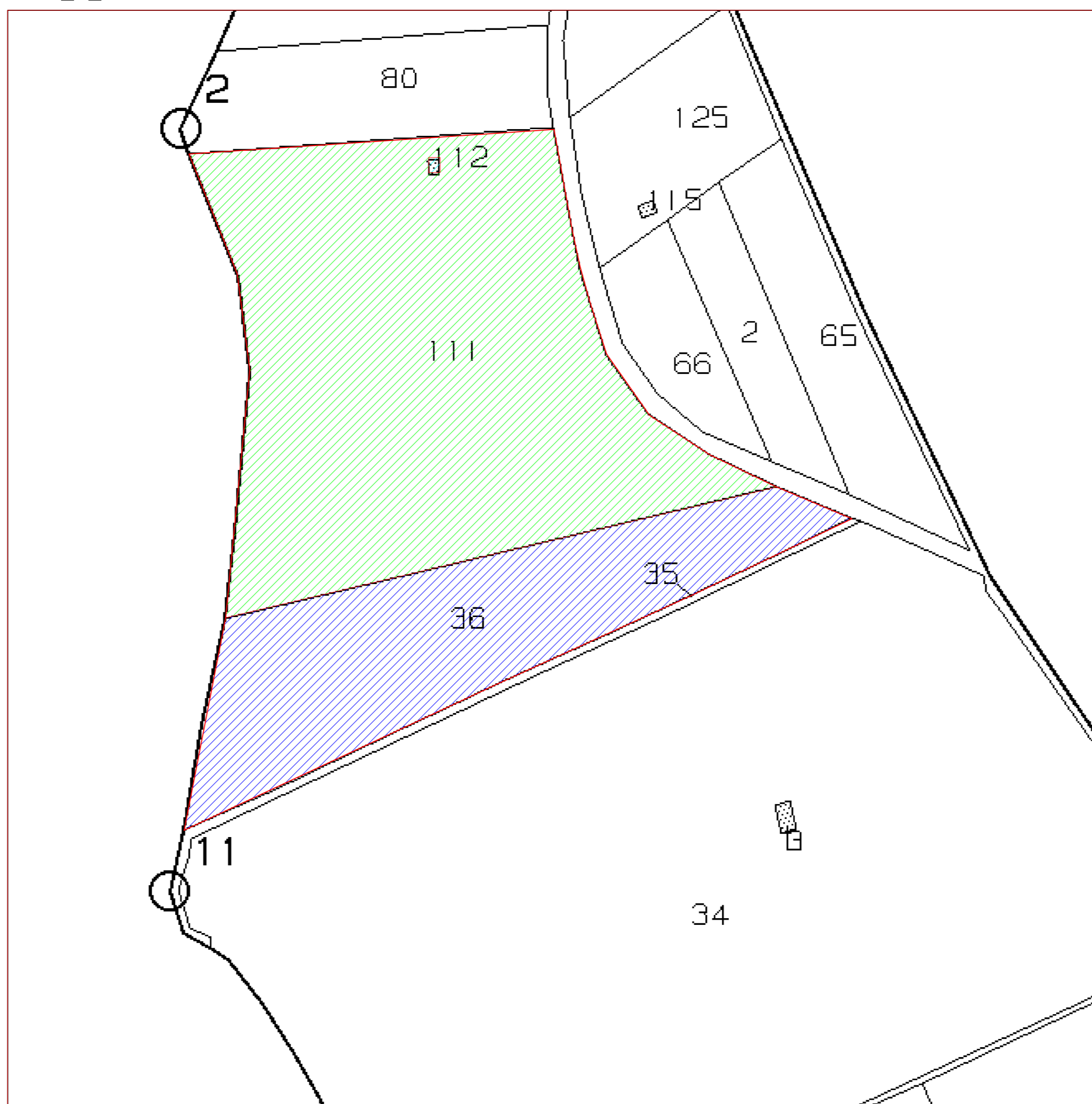

IMP\_B\_08  
FG. 52 ( Comune di Mazara del Vallo )

Proprietà Cascia Maria Aurelia  
Proprietà Alopri Salvatore  
Proprietà Cascia Pasquale

IMP\_B\_09 - scala 1:2.000

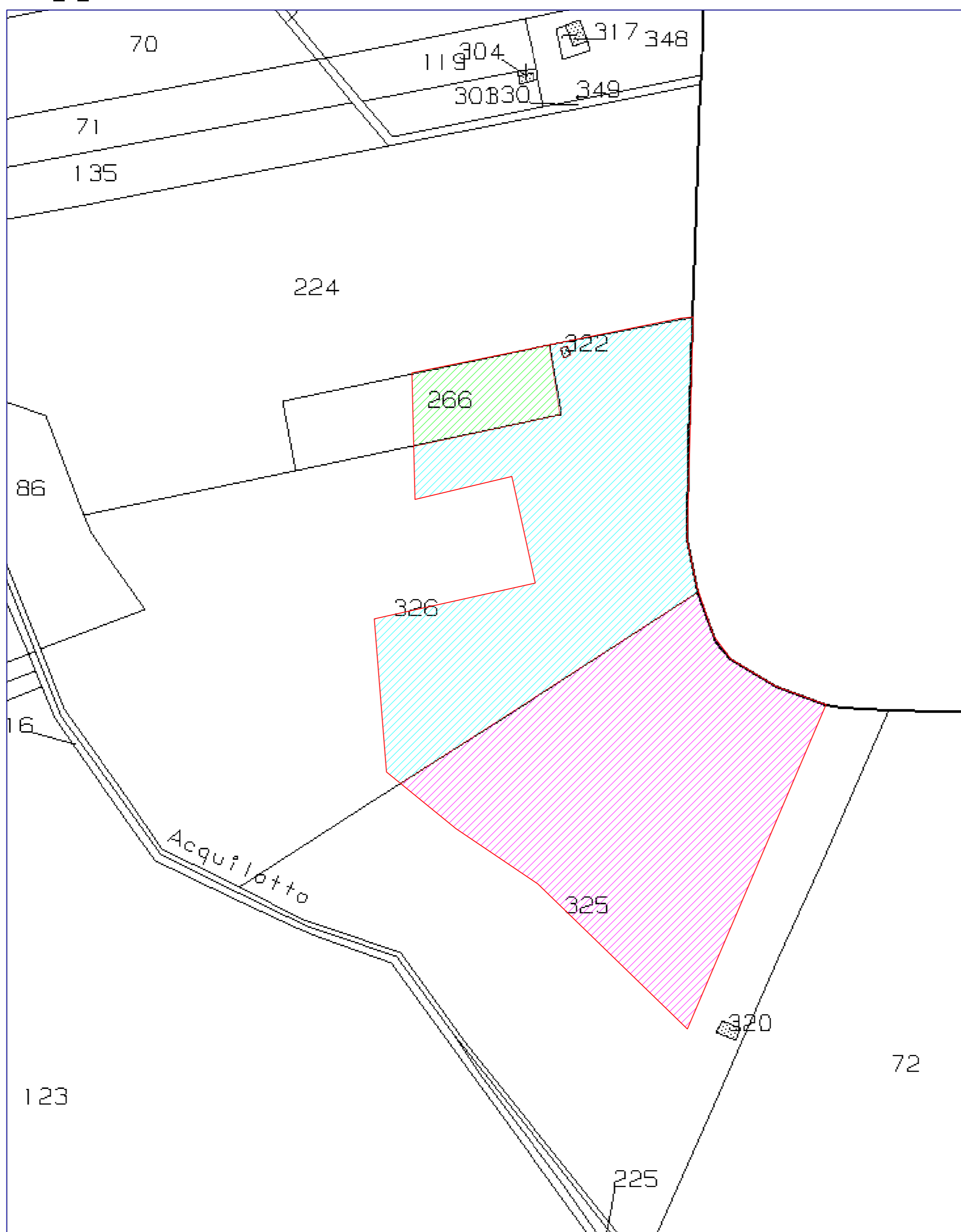

IMP\_B\_09  
FG. 167 ( Comune di Salemi )

Proprietà Barbera Francesca  
Proprietà Masaracchia Gaspare  
Proprietà Masaracchia Paolo  
Proprietà Masaracchia Gaspare

UNIONE FOGLI DI MAPPA - scala 1:20.000

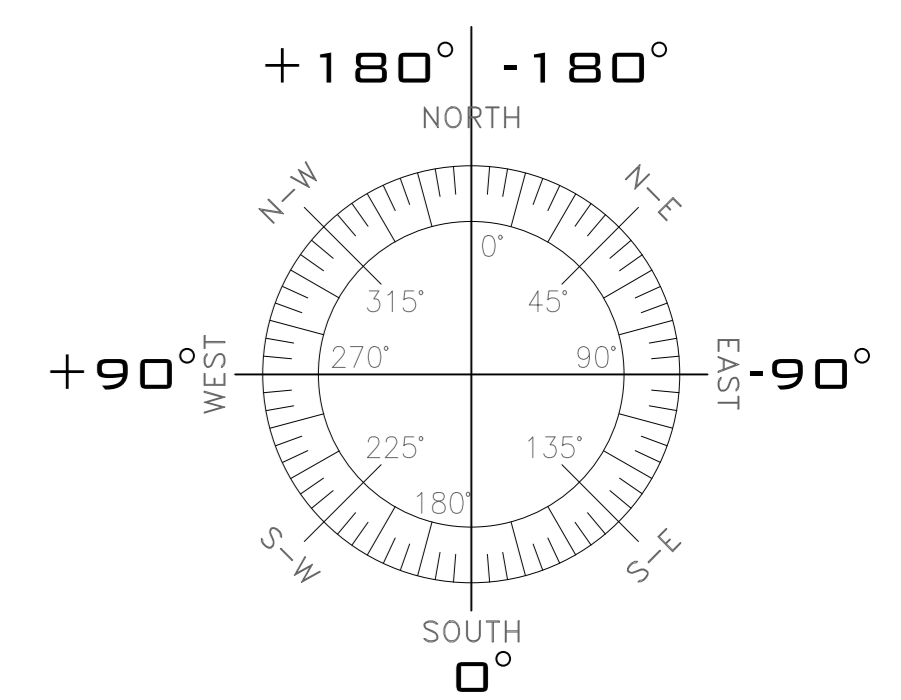

LEGENDA IMPIANTO FV

- Zona impianto FV - IMP\_B\_01
- Zona impianto FV - IMP\_B\_02
- Zona impianto FV - IMP\_B\_03
- Zona impianto FV - IMP\_B\_04
- Zona impianto FV - IMP\_B\_05
- Zona impianto FV - IMP\_B\_06
- Zona impianto FV - IMP\_B\_07
- Zona impianto FV - IMP\_B\_08
- Zona impianto FV - IMP\_B\_09
- SSE Absolute Energy Sicilia
- SSE Artale Energia S.R.L.
- SSE Energia Verde Trapani
- SE Partanna 3
- Linea MT

REGIONE SICILIA  
COMUNE DI SALEMI, MAZARA DEL VALLO, SANTA NINFA E CASTELVETRANO  
PROVINCIA DI TRAPANI

PROGETTO DEFINITIVO  
ELABORATO INQUADRAMENTO GENERALE SU CATASTALE: IMPIANTO AGROVOLTAICO ED OPERE DI CONNESSIONE\_D  
CODICE ELABORATO: CLBPD0708-00

PROF. DATA: 09/09/2022  
DESCRIZIONE REVISIONE:  
F. LIONELLO  
VERIFICA:  
ABSOLUTE ENERGY SICILIA S.R.L.  
APPROVATO: