

- Centrale Agrovoltaica
- Moduli FV
- Recinzione
- Viabilità
- Sistemazione Agricola
- Sistemazione Agricola
- Aree di Mitigazione
- Connesione
- Cavidotto MT
- Cavidotto AT
- Stazione TERNA
- Ampliamento S.E. TERNA
- Cabina di consegna
- Strada Stazione TERNA

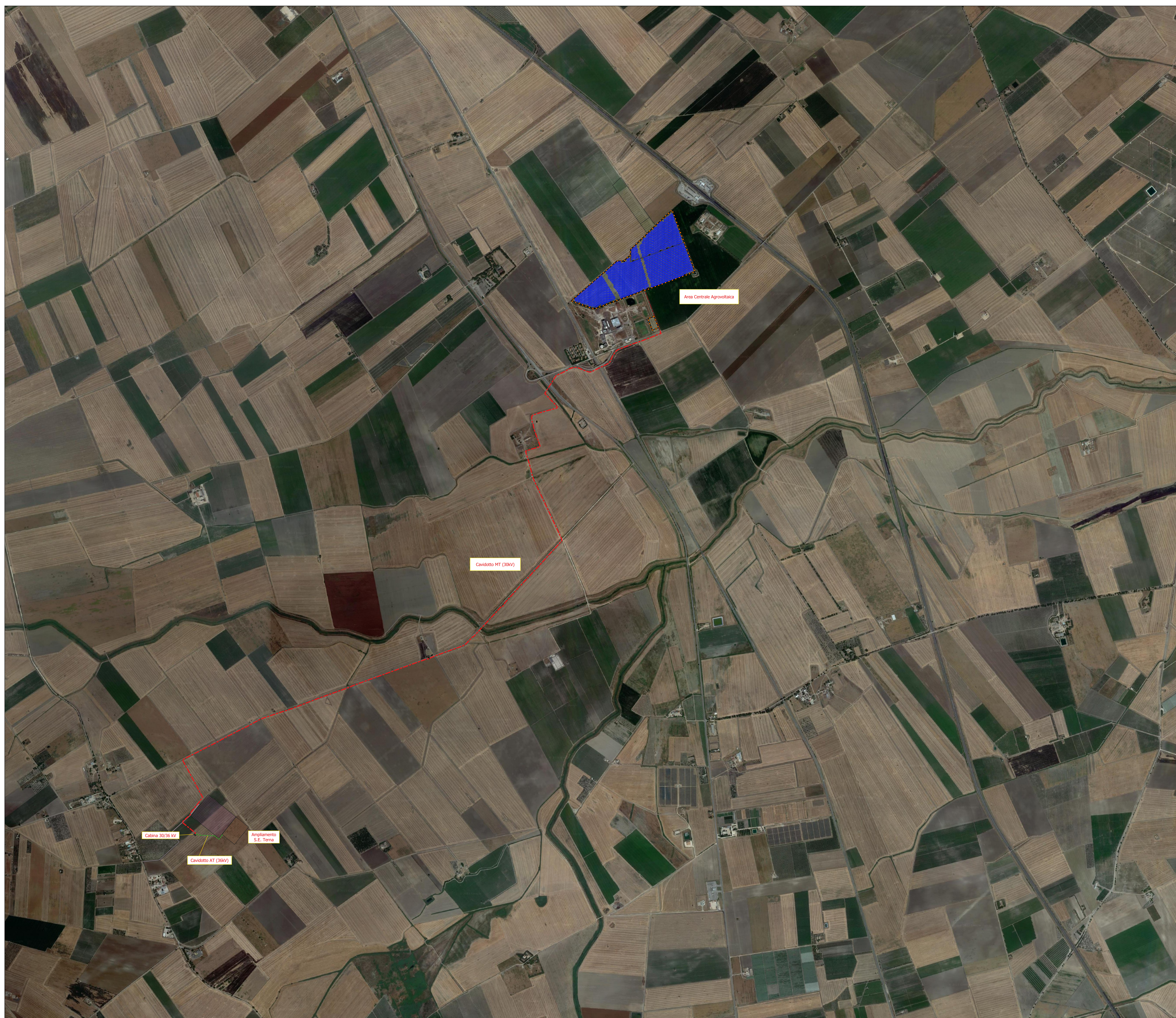





**AGROVOLTAICO "LA MOTTA"**

*Progetto per la costruzione e l'esercizio di un impianto agrovoltaico per la produzione di energia elettrica da fonte fotovoltaica e dalle relative opere ed infrastrutture connesse, della potenza elettrica di 30,7664 MW DC e 30,00 MW AC, con contestuale utilizzo del terreno ad attività agricole di qualità e apicoltura, da realizzare nel Comune di Foggia (FG) e nel Comune di San Severo (FG) in località "La Motta"*

**PROGETTO DEFINITIVO**

**Proponente dell'impianto FV:**

**ILOS**  
INE Foggia 1 Srl  
Via C. D'Annunzio n. 6, 71018, San Severo (FG)  
m2energia@gmail.com - info@inefoggia1.it

**CHIERICONI SERGIO**  
Documento firmato digitalmente, ai sensi del D.Lgs. 28/12/2009 n. 445 s.m.i. e del D.Lgs. 7/03/2005 n. 82 s.m.i.

**Gruppo di progettazione:**  
Ing. Giovanni Montanarella - progettazione generale e progettazione elettrica  
Arch. Giuseppe Pulziti - progettazione generale e coordinamento gruppo di lavoro  
Ing. Salvatore Di Croce - progettazione generale, studi e indagini idrologiche e idrauliche  
Dott. Arturo Urso - studi e progettazione agronomica  
Ing. Angela Cuonzo - studio d'impatto ambientale e analisi territoriale  
Geom. Donato Lenzi - studio d'impatto ambientale e rilievi topografici  
Dott. Geolgo Baldassarre F. La Tessa - studi e indagini geologiche, geotecniche e sismiche  
Dott.ssa Archeologia Paola Guacci - studi e indagini archeologiche  
Ing. Nicola Robles - valutazione d'impatto acustico  
Ing. Filippo A. Filippetti - valutazione d'impatto acustico

**Proponente del progetto agronomico e Coordinatore generale e progettazione:**

**m2 energia**  
M2 ENERGIA S.r.l.  
Via C. D'Annunzio n. 6, 71018, San Severo (FG)  
m2energia@gmail.com - info@inefoggia1.it  
+39 0862.600963 - 340.853113

**GIANCARLO FRANCESCO DIMAURO**  
Documento firmato digitalmente, ai sensi del D.Lgs. 28/12/2009 n. 445 s.m.i. e del D.Lgs. 7/03/2005 n. 82 s.m.i.

Elaborato redatto da:  
Ing. Salvatore Di Croce  
Ordine degli ingegneri - Provincia di Potenza - n. 1733



Spazio riservato agli uffici:

Titolo elaborato:		Codice elaborato:	
PD		PD01_04	
Corografia d'inquadramento dell'area su Ortofoto			
N. progetto: FG0F02	N. commessa:	Codice pratica:	Protocollo:
Redatto il: 26/09/2022	Revis. 01 del:	Revis. 02 del:	Revis. 03 del:
			Approvato il:
			Nome, file o identificativo: FG0F02_PD01_04_CorografiaOrtofoto
			Scala: 1:10.000
			Formato di stampa: A0