Firmato digitalmente da

GIANCARLO FRANCESCO DIMAURO

CN = DIMAURO GIANCARLO FRANCESCO
SerialNumber = TINIT-DMRGCR55S17I158F
C = IT

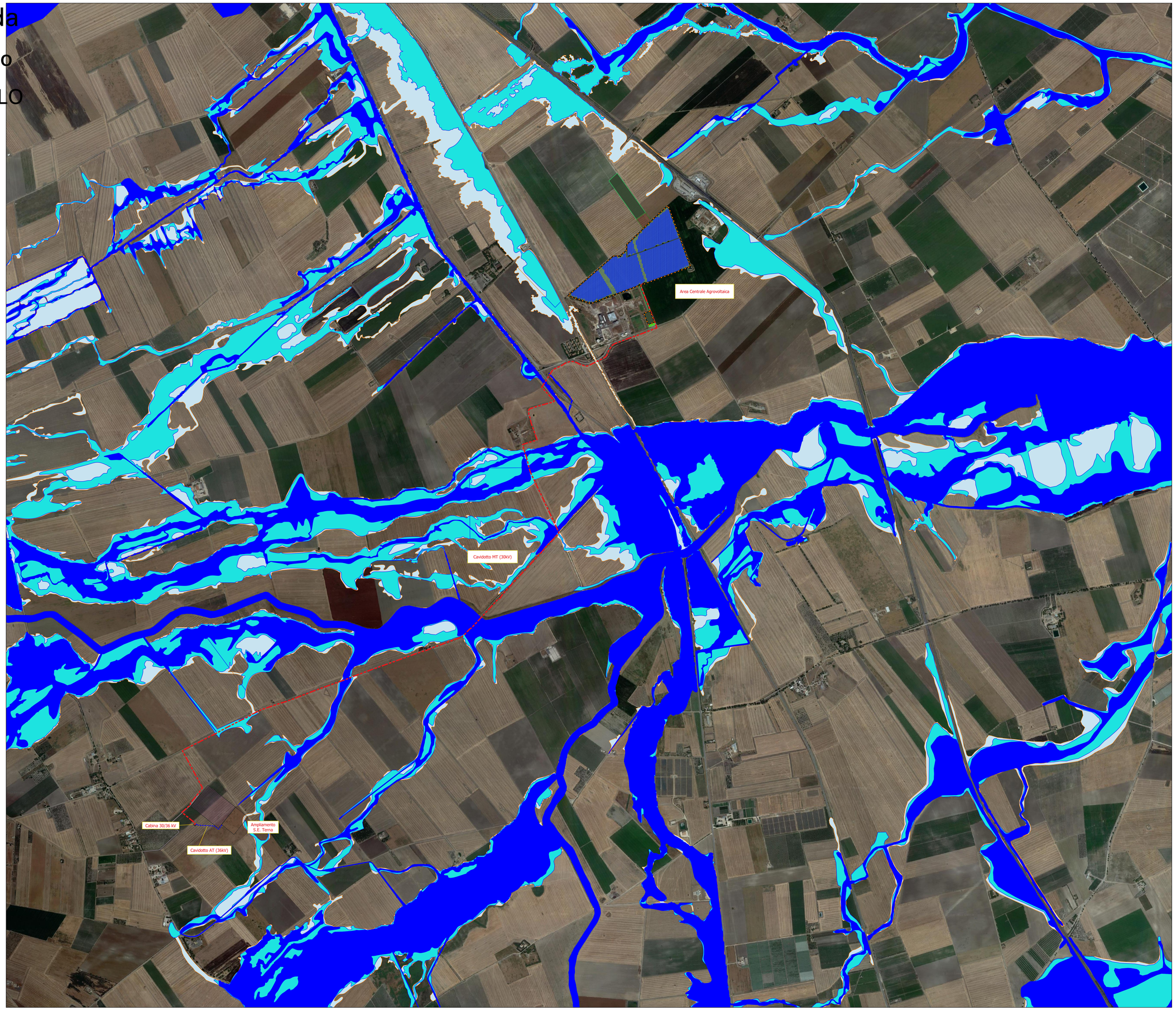

e Agrovoltaica
luli FV
Recinzione
SistemazioneAgricola
Sistemazione Agricola
Aree di Mitigazione
Connessione
Cavidotto MT
Cavidotto AT
StazioneTERNA
Ampliamento S.E. TERNA
Cabina di consegna
Strada Stazione TERNA

PAI. Pericolosità Idraulica (agg.2019)
Alta Pericolosità Idraulica
Media Pericolosità Idraulica
Bassa Pericolosità Idraulica

REGIONE PUGLIA | PROVINCIA DI FOGGIA | COMUNE DI FOGGIA | COMUNE DI SAN SEVERO

AGROVOLTAICO "LA MOTTA"

Progetto per la costruzione e l'esercizio di un impianto agrovoltaico per la produzione di energia elettrica da fonte fotovoltaica e delle relative opere ed infrastrutture connesse, della potenza elettrica di 30,7664 MW DC e 30,00 MW AC, con contestuale utilizzo del terreno ad attività agricole di qualità e apicoltura, da realizzare nel Comune di Foggia (FG) e nel Comune di San Severo (FG) in località "La Motta"

PROGETTO DEFINITIVO

Proponente dell'impianto FV:

INE Foggia 1 Srl
A Company of IGS New Energy Italy

INE FOGGIA 1 S.r.l.
Piazza di Sant Anastasia n. 7, 00186, Roma (RM)
PEC: inefoggia1srl@legalmail.it

CHIERICONI SERGIO
Documento firmato digitalmente, ai sensi del D.Lgs. 28.12.2000 n. 445 s.m.i. e del D.Lgs. 7.03.2005 n. 82 s.m.i.

Gruppo di progettazione:
Ing. Giovanni Montanarella - progettazione generale e progettazione elettrica
Arch. Giuseppe Pulizzi - progettazione generale e coordinamento gruppo di lavoro
Ing. Salvatore Di Croce - progettazione generale, studi e indagini idrologiche e idrauliche
Dott. Arturo Urso - studi e progettazione agronomica
Ing. Angela Cuonzo - studio d'impatto ambientale e analisi territoriale
Geom. Donato Lensi - studio d'impatto ambientale e rilievi topografici
Dott. Geologo Baldassarre F. La Tessa - studi e indagini geologiche, geotecniche e sismiche
Dott.ssa Archeologa Paola Guacci - studi e indagini archeologiche
Ing. Nicola Robles - valutazione d'impatto acustico
Ing. Filippo A. Filippetti - valutazione d'impatto acustico

Proponente del progetto agronomico e Coordinatore generale e progettazione:

M2 energia

M2 ENERGIA S.r.l.
Via C. D'Ambrosio n. 6, 71016, San Severo (FG)
m2energia@gmail.com - m2energia@pec.it
+39 0882.600963 - 340.8533113

GIANCARLO FRANCESCO DIMAURO
Documento firmato digitalmente, ai sensi del D.Lgs. 28.12.2000 n. 445 s.m.i. e del D.Lgs. 7.03.2005 n. 82 s.m.i.

Elaborato redatto da:
Ing. Salvatore Di Croce
Ordine degli Ingegneri - Provincia di Potenza - n. 1733

Spazio riservato agli uffici:

PD	*Titolo elaborato:* Planimetria PAI				*Codice elaborato* PD03_02
N. progetto: FG0Fc02	*N. commessa:* -	*Codice pratica:* -	*Protocollo:*	*Scala:* 1:10.000	*Formato di stampa:* A0
Redatto il: 26/09/2022	*Revis. 01 del:* -	*Revis. 02 del:* -	*Revis. 03 del:* -	*Approvato il:* -	*Nome_file o identificatore:* FG0Fc02_PD03_02_PlanPAI