

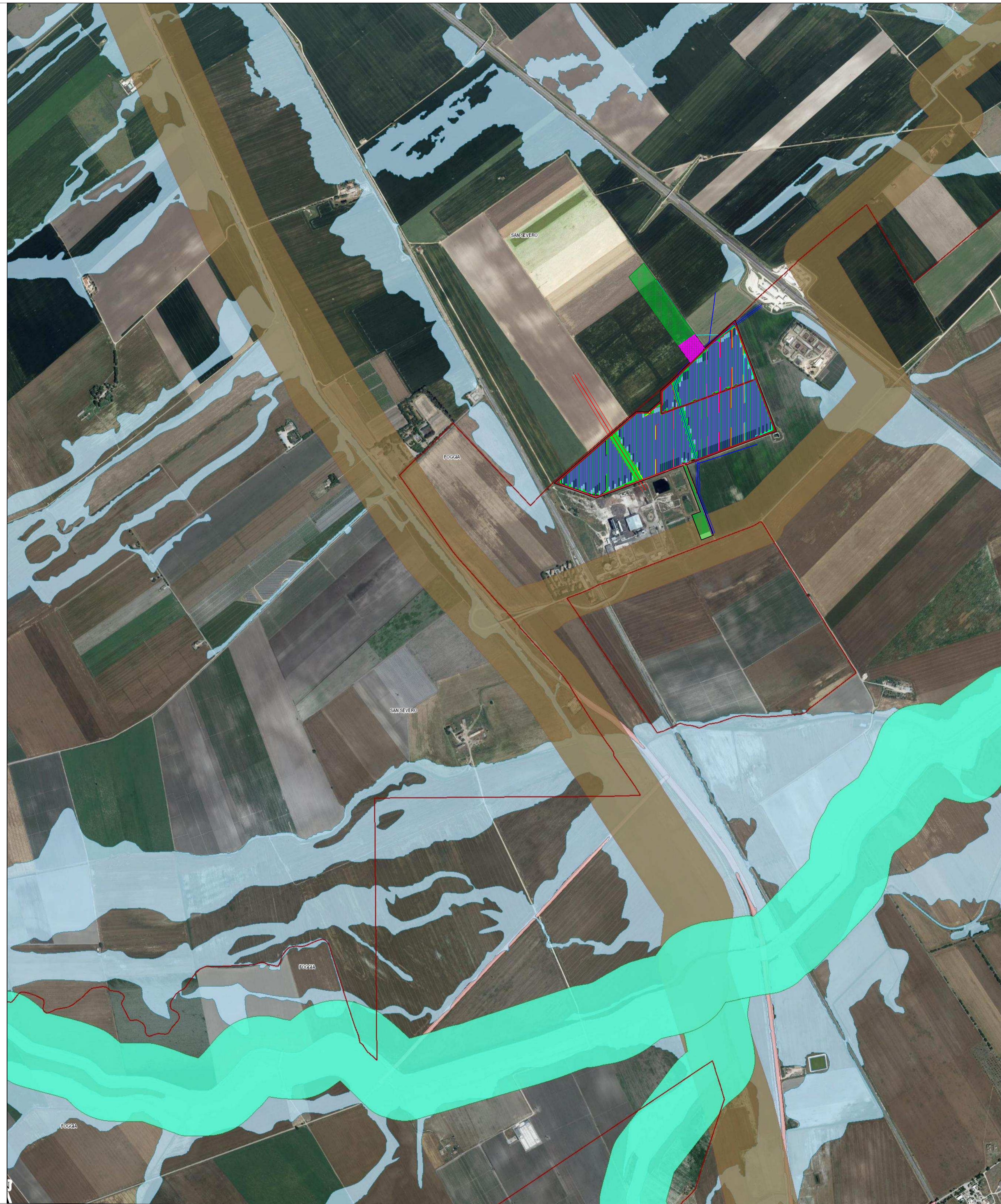



- Confini Comunali
- Aree Non Idonee
- Aree Protette Nazionali-Regionali
 - Riserva Statale
 - Parco Nazionale
 - Parco Naturale Regionale
 - Riserva Naturale Regionale Orientata
 - Area Naturale Marina Protetta
 - Riserva Naturale Marina
- Zone Ramsar
- Zone S.I.C. e Zone Z.P.S.
 - S.I.C.
 - S.I.C. Poidonieto
 - Z.P.S.
- Zone I.B.A.
- Altre Aree
 - Sistema di naturalità principale
 - secondario
 - Conessioni fluviali-residuali
 - corso d'acqua episodico
 - Aree tampone
 - Nuclii naturali isolati
 - Ulteriori siti
 - Area Pedemurgiana - Fossa Bradanica
 - Area frapponata tra SIC-ZPS-IBA nei territori di Laterza e Castellaneta
 - Area ricadente nell'agro di Chieuti
- Siti UNESCO
 - ALBEROBELLO
 - ANDRIA
 - MONTE SANT'ANGELO
- Immobili e aree dichiarate di notevole interesse pubblico (art. 136 D.Lgs. 42/04)
- Beni Culturali con 100 m. (parte II D.Lgs.42/04)
- Aree Tutelate per legge (art. 142 D.Lgs.42/04)
 - Territori costieri fino a 300 m.
 - Territori contemini ai laghi fino a 300 m.
 - Fiumi Torreni e corsi d'acqua fino a 150 m.
 - Boschi con buffer di 100 m.
 - Zone archeologiche con buffer di 100 m.
 - Tratturi con buffer di 100 m.
- P.A.I.
 - Puglia
 - Pericolosità idraulica
 - MP
 - AP
 - Pericolosità geomorfologica
 - PG2
 - PG3
 - Rischio
 - R3
 - R4
 - Fortore
 - Pericolosità idraulica
 - PI2
 - PI3
 - Rischio idraulico
 - RI1
 - RI2
 - RI3
 - RI4
 - Fascia di riassetto fluviale
 - Bradano
 - Fasce di Pertinenza Fluviale
 - Tempo di ritorno 30 anni
 - Tempo di ritorno 200 anni
 - Tempo di ritorno 500 anni
 - Rischio idrogeologico e pericolosità
 - ASV
 - P
 - R1
 - R2
 - R3
 - R4
 - Segnalazioni Carta dei Beni con buffer di 100 m.
 - Coni Visuali
 - fino a 4 km
 - Zone interne ai con (4 Km)
 - fino a 6 km
 - Zone interne ai con (6 Km)
 - fino a 10 km
 - Zone interne ai con (10 Km)
 - Interazioni con PIP - I Paduli
 - Grotte con buffer di 100 m.
 - Lame e gravine
 - Versanti



AGROVOLTAICO "LA MOTTA"

Progetto per la costruzione e l'esercizio di un impianto agrovoltaico per la produzione di energia elettrica da fonte fotovoltaica e delle relative opere ed infrastrutture connesse, della potenza elettrica di 30,7664 MW DC e 30,00 MW AC, con contestuale utilizzo del terreno ad attività agricola di qualità e apicoltura, da realizzare nel Comune di Foggia (FG) e nel Comune di San Severo (FG) in località "La Motta"

PROGETTO DEFINITIVO

<p>Proponente dell'impianto FV:</p> <p>ILOS INE Foggia 1 Srl Via C. D'Ambrosio n. 6, 71016, San Severo (FG) PEC: inenergia1sr@legaimail.it</p> <p>INE FOGGIA 1 S.r.l. Piazza di Sant'Anastasia n. 7, 00186, Roma (RM) PEC: inenergia1sr@legaimail.it</p> <p style="text-align: center;">CHIERICONI SERGIO Documento firmato digitalmente, ai sensi del D.Lgs. 28.12.2000 n. 445 s.m.i. e del D.Lgs. 7.03.2005 n. 82 s.m.i.</p>	<p>Gruppo di progettazione:</p> <p>Ing. Giovanni Montanarella - progettazione generale e progettazione elettrica Arch. Giuseppe Pulizzi - progettazione generale e coordinamento gruppo di lavoro Ing. Salvatore Di Croce - progettazione generale, studi e indagini idrologiche e idrauliche Dott. Arturo Urso - studi e progettazione agronomica Ing. Angela Cuonzo - studio d'impatto ambientale e analisi territoriale Geom. Donato Lensi - studio d'impatto ambientale e rilievi topografici Dott. Geologo Baldassarre F. La Tessa - studi e indagini geologiche, geotecniche e sismiche Dott.ssa Archeologa Paola Guacci - studi e indagini archeologiche Ing. Nicola Robles - valutazione d'impatto acustico Ing. Filippo A. Filippetti - valutazione d'impatto acustico</p>
<p>Proponente del progetto agronomico e Coordinatore generale e progettazione:</p> <p>m2energia M2 ENERGIA S.r.l. Via C. D'Ambrosio n. 6, 71016, San Severo (FG) m2energia@gmail.com - m2energia@pec.it +39 0882.600963 - 340.8533113</p> <p>GIANCARLO FRANCESCO DIMAURO Documento firmato digitalmente, ai sensi del D.Lgs. 28.12.2000 n. 445 s.m.i. e del D.Lgs. 7.03.2005 n. 82 s.m.i.</p>	<p>Elaborato redatto da:</p> <p>Ing. Angela Ottavia Cuonzo Ordine degli Ingegneri - Provincia di Foggia - n. 2853</p> <p>Geom. Donato Lensi Collegio dei Geometri - Provincia di Foggia - n. 2323</p> <p>Spazio riservato agli uffici:</p>

SIA	Titolo elaborato: Tavola Aree e siti non idonei impianto	Codice elaborato: SIA_03A
------------	--	-------------------------------------

N. progetto: FGDF02	N. commessa: -	Codice pratica: -	Protocollo: -	Scala: 1:10000	Formato di stampa: A1
Redatto il: 28/09/2022	Revis. 01 del: -	Revis. 02 del: -	Revis. 03 del: -	Approvato il: -	Nome_file o Identificatore: FGDF02_SIA_03A_AreeNonIdoneeImpianto