Firmato digitalmente da
GIANCARLO FRANCESCO DIMAURO
CN = DIMAURO GIANCARLO FRANCESCO
SerialNumber = TINIT-DMRGCR55S17I158F
C = IT

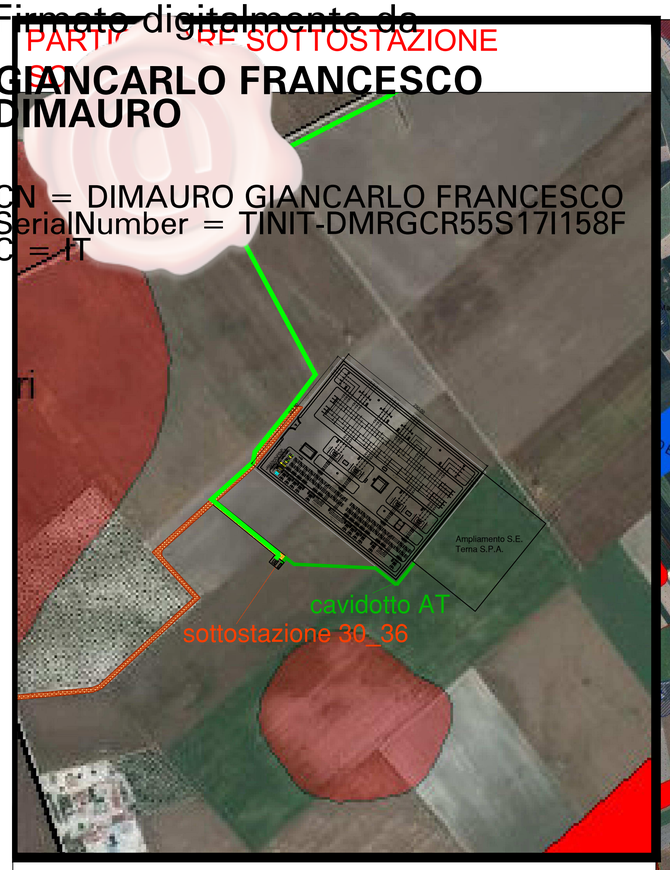

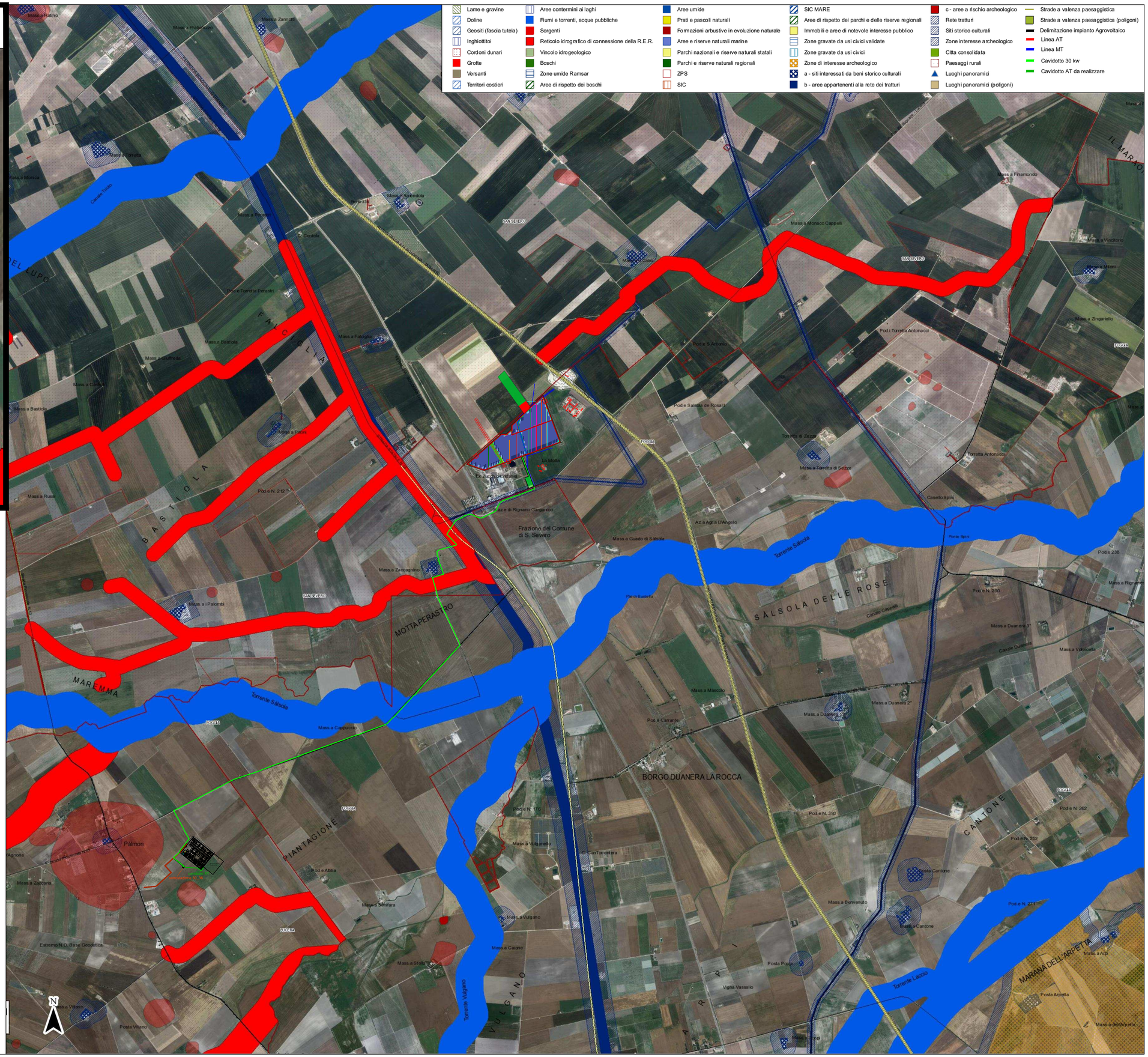

REGIONE PUGLIA | PROVINCIA DI FOGGIA | COMUNE DI FOGGIA | COMUNE DI SAN SEVERO

AGROVOLTAICO "LA MOTTA"

Progetto per la costruzione e l'esercizio di un impianto agrovoltaico per la produzione di energia elettrica da fonte fotovoltaica e delle relative opere ed infrastrutture connesse, della potenza elettrica di 30,7664 MW DC e 30,00 MW AC, con contestuale utilizzo del terreno ad attività agricole di qualità e apicoltura, da realizzare nel Comune di Foggia (FG) e nel Comune di San Severo (FG) in località "La Motta"

PROGETTO DEFINITIVO

Proponente dell'impianto FV:

ILOS
INE Foggia 1 Srl
A Company of ILOS New Energy Italy

INE FOGGIA 1 S.r.l.
Piazza di Sant Anastasia n. 7, 00186, Roma (RM)
PEC: inefoggia1srl@legalmail.it

CHIERICONI SERGIO

Documento firmato digitalmente, ai sensi del D.Lgs. 28.12.2000 n. 445 s.m.i. e del D.Lgs. 7.03.2005 n. 82 s.m.i.

Gruppo di progettazione:

Ing. Giovanni Montanarella - progettazione generale e progettazione elettrica
Arch. Giuseppe Pulizzi - progettazione generale e coordinamento gruppo di lavoro
Ing. Salvatore Di Croce - progettazione generale, studi e indagini idrologiche e idrauliche
Dott. Arturo Urso - studi e progettazione agronomica
Ing. Angela Cuonzo - studio d'impatto ambientale e analisi territoriale
Geom. Donato Lensi - studio d'impatto ambientale e rilievi topografici
Dott. Geologo Baldassarre F. La Tessa - studi e indagini geologiche, geotecniche e sismiche
Dott.ssa Archeologa Paola Guacci - studi e indagini archeologiche
Ing. Nicola Robles - valutazione d'impatto acustico
Ing. Filippo A. Filippetti - valutazione d'impatto acustico

Proponente del progetto agronomico e Coordinatore generale e progettazione:

M2 energia

M2 ENERGIA S.r.l.
Via C. D'Ambrosio n. 6, 71016, San Severo (FG)
m2energia@gmail.com - m2energia@pec.it
+39 0882.600963 - 340.8533113

GIANCARLO FRANCESCO DIMAURO

Documento firmato digitalmente, ai sensi del D.Lgs. 28.12.2000 n. 445 s.m.i. e del D.Lgs. 7.03.2005 n. 82 s.m.i.

Elaborato redatto da:
Ing. Angela Ottavia Cuonzo
Ordine degli Ingegneri - Provincia di Foggia - n. 2653

Cuonzo Angela Ottavia
Firmato digitalmente da: Cuonzo Angela Ottavia
Data: 24/10/2022 17:00:00

Geom. Donato Lensi
Collegio dei Geometri - Provincia di Foggia - n. 2323

Collegio Provinciale Geometri e Geometri Laureati di Foggia
Iscrizione Albo N. 2323
Geometra Donato Lensi

Spazio riservato agli uffici:

SIA	*Titolo elaborato:* Tavola vincoli PPTR opere di connessione				*Codice elaborato* SIA_05
N. progetto: FG0Fo02	*N. commessa:*	*Codice pratica:* -	*Protocollo:*	*Scala:* 1:20000	*Formato di stampa:* A1
Redatto il: 26/09/2022	*Revis. 01 del:* -	*Revis. 02 del:* -	*Revis. 03 del:* -	*Approvato il:* -	*Nome_file o Identificatore:* FG0Fo02_SIA_05_VincoliPPTRODC