

**INQUADRAMENTO GENERALE**

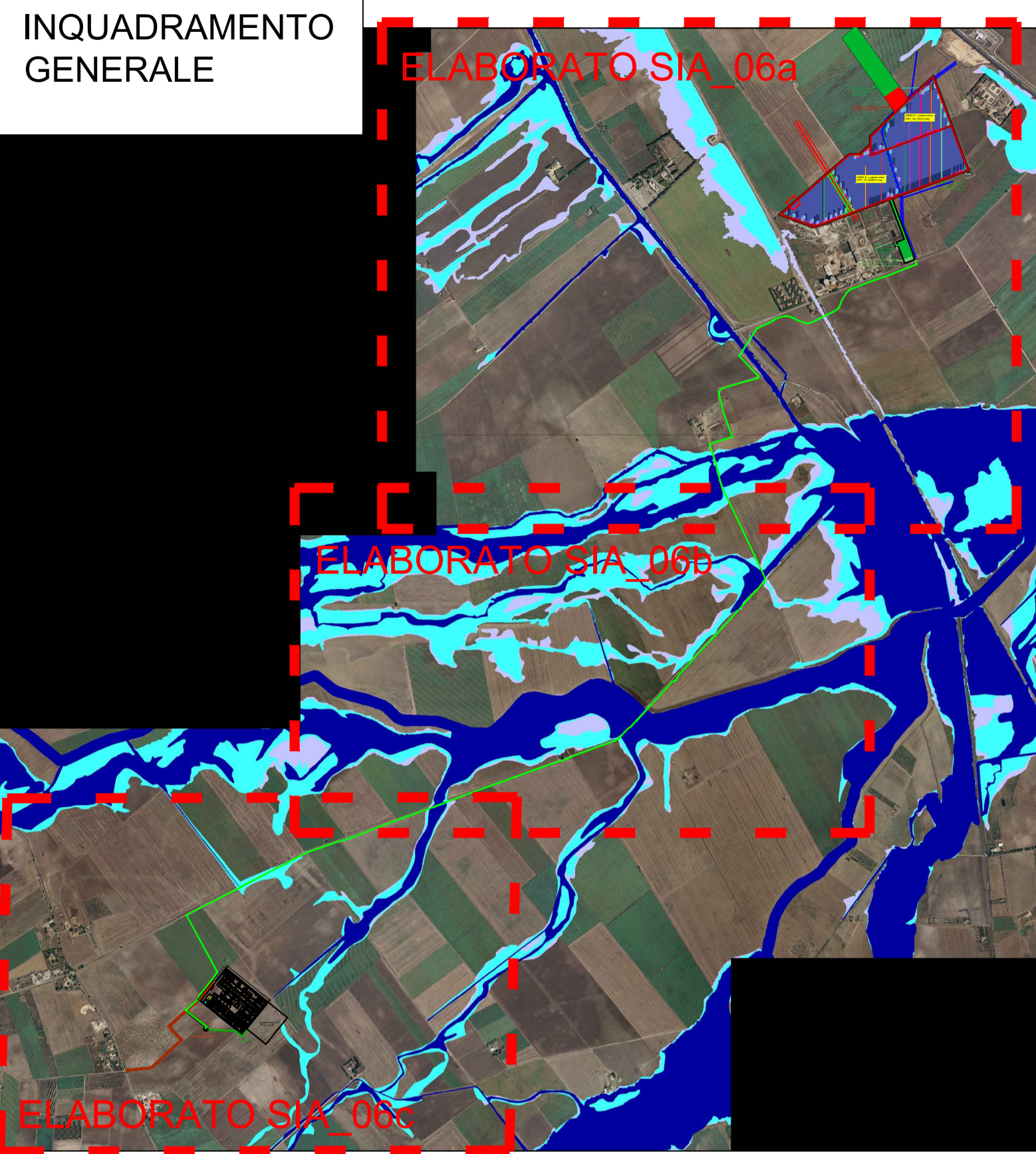

**Pericolosità e Rischio**

- Peric. Geomorf.**  
 ■ media e moderata (PG1)  
 ■ elevata (PG3)
- Peric. Idraulica**  
 ■ bassa (BP)  
 ■ alta (AP)
- Rischio**  
 ■ R1  
 ■ R3

- elevata (PG2)  
 ■ media (MP)  
 ■ R2  
 ■ R4

**LEGENDA**

- LINEA ELETTRICA AT  
 — LINEA ELETTRICA MT  
 - - - - - AREA IMPIANTO AGRIVOLTAICO  
 — CAVIDOTTO

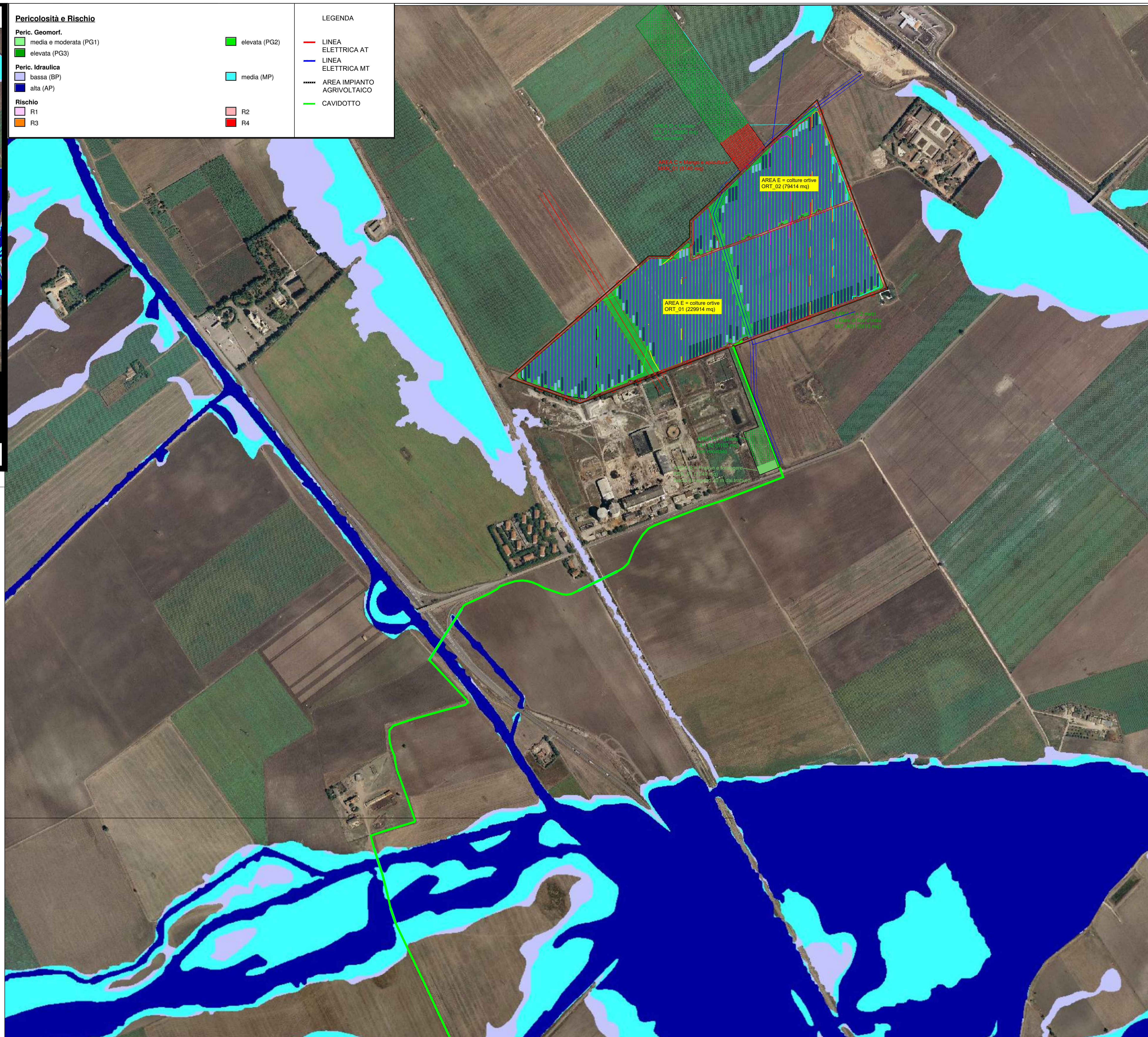

REGIONE PUGLIA



PROVINCIA DI FOGGIA



COMUNE DI FOGGIA



COMUNE DI SAN SEVERO

**AGROVOLTAICO "LA MOTTA"**

Progetto per la costruzione e l'esercizio di un impianto agrovoltaiico per la produzione di energia elettrica da fonte fotovoltaica e delle relative opere ed infrastrutture connesse, della potenza elettrica di 30,7664 MW DC e 30,00 MW AC, con contestuale utilizzo del terreno ad attività agricole di qualità e apicoltura, da realizzare nel Comune di Foggia (FG) e nel Comune di San Severo (FG) in località "La Motta"

**PROGETTO DEFINITIVO**

Proponente dell'impianto FV:



INE Foggia 1 Srl  
 A Company of ILOS New Energy S.p.A.

INE FOGGIA 1 S.r.l.

Piazza di Sant'Anastasia n. 7, 00196, Roma (RM)  
 PEC: inefoggia1sr@legalmail.it

CHIERICONI SERGIO

Documento firmato digitalmente, ai sensi del D.Lgs. 28.12.2000 n. 445 s.m.i. e del D.Lgs. 7.03.2005 n. 82 s.m.i.

Gruppo di progettazione:

- Ing. Giovanni Montanarella - progettazione generale e progettazione elettrica  
 Arch. Giuseppe Pulizzi - progettazione generale e coordinamento gruppo di lavoro  
 Ing. Salvatore Di Croce - progettazione generale, studi e indagini idrologiche e idrauliche  
 Dott. Arturo Urso - studi e progettazione agronomica  
 Ing. Angela Cuonzo - studio d'impatto ambientale e analisi territoriale  
 Geom. Donato Lensi - studio d'impatto ambientale e rilievi topografici  
 Dott. Geologo Baldassarre F. La Tessa - studi e indagini geologiche, geotecniche e sismiche  
 Dott.ssa Archeologa Paola Guacci - studi e indagini archeologiche  
 Ing. Nicola Robles - valutazione d'impatto acustico  
 Ing. Filippo A. Filippetti - valutazione d'impatto acustico

Proponente del progetto agronomico e Coordinatore generale e progettazione:



M2 ENERGIA S.r.l.

Via C. D'Ambrosio n. 6, 71016, San Severo (FG)  
 m2energia@gmail.com - m2energia@pec.it  
 +39 0882 600963 - 340.8533113

Elaborato redatto da:

Ing. Angela Ottavia Cuonzo  
 Ordine degli Ingegneri - Provincia di Foggia - n. 2653



Geom. Donato Lensi

Collegio dei Geometri - Provincia di Foggia - n. 2323

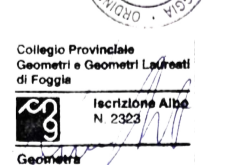

Spazio riservato agli uffici:

GIANCARLO FRANCESCO DIMAURO

Documento firmato digitalmente, ai sensi del D.Lgs. 28.12.2000 n. 445 s.m.i. e del D.Lgs. 7.03.2005 n. 82 s.m.i.

SIA		Titolo elaborato: Tavola vincoli PAI - tav A			Codice elaborato SIA_06A
N. progetto: FGFo02	N. commessa: -	Codice pratica: -	Protocollo: -	Scala: 1:5000	Formato di stampa: A1
Redatto il: 26/09/2022	Revis. 01 del: -	Revis. 02 del: -	Revis. 03 del: -	Approvato il: -	Nome_file o Identificatore: FGFo02_SIA_06A_VincoliPAI