

- Confini Comunali
- A
- Riserva Naturale Marina
- DGR 609/2015
- DGR 1008/2013
- Aeroporti
- Riserva Statale
- SIC
- DGR 143/2015
- DGR 1193/2021
- Parco Nazionale
- SIC MARE
- DGR 978/2014
- DGR 1491/2020
- Parco Naturale Regionale
- ZPS
- DGR 2227/2013
- DGR 1491/2020
- Riserva Naturale Regionale Orientata
- Zone Ramsar
- DGR 1577/2013
- DGR 2225/2017
- Area Naturale Marina Protetta
- <all other values>
- DGR 501/2016
- DGR 1417/2013
- Aree Uliveti Provvisori
- Ulivi Monumentali provvisori DGR 1193/2021

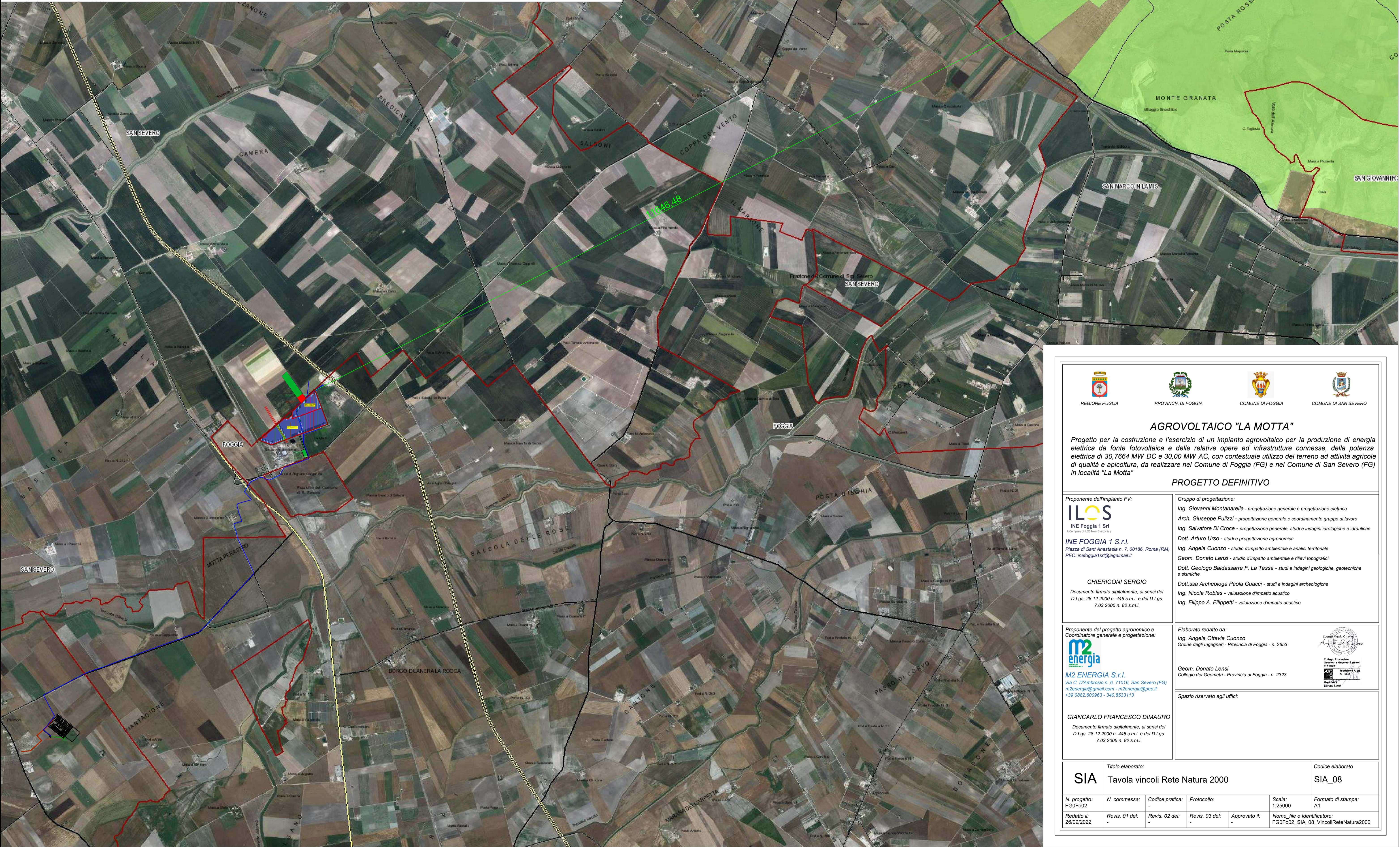



AGROVOLTAICO "LA MOTTA"

Progetto per la costruzione e l'esercizio di un impianto agrovoltaico per la produzione di energia elettrica da fonte fotovoltaica e delle relative opere ed infrastrutture connesse, della potenza elettrica di 30,7664 MW DC e 30,00 MW AC, con contestuale utilizzo del terreno ad attività agricola di qualità e apicoltura, da realizzare nel Comune di Foggia (FG) e nel Comune di San Severo (FG) in località "La Motta"

PROGETTO DEFINITIVO

<p>Proponente dell'impianto FV:</p> <p>ILOS INE Foggia 1 Srl A Company of ILOS New Energy Italy</p> <p>INE FOGGIA 1 S.r.l. Piazza di Sant'Anastasia n. 7, 00186, Roma (RM) PEC: inefoggia1sr@legalmail.it</p> <p>CHIERICONI SERGIO Documento firmato digitalmente, ai sensi del D.Lgs. 28.12.2000 n. 445 s.m.i. e del D.Lgs. 7.03.2005 n. 82 s.m.i.</p>	<p>Gruppo di progettazione:</p> <p>Ing. Giovanni Montanarella - progettazione generale e progettazione elettrica Arch. Giuseppe Pulizzi - progettazione generale e coordinamento gruppo di lavoro Ing. Salvatore Di Croce - progettazione generale, studi e indagini idrologiche e idrauliche Dott. Arturo Urso - studi e progettazione agronomica Ing. Angela Cuonzo - studio d'impatto ambientale e analisi territoriale Geom. Donato Lensi - studio d'impatto ambientale e rilievi topografici Dott. Geologo Baldassarre F. La Tessa - studi e indagini geologiche, geotecniche e sismiche Dott.ssa Archeologa Paola Guacci - studi e indagini archeologiche Ing. Nicola Robles - valutazione d'impatto acustico Ing. Filippo A. Filippetti - valutazione d'impatto acustico</p>				
<p>Proponente del progetto agronomico e Coordinatore generale e progettazione:</p> <p>m2 energia M2 ENERGIA S.r.l. Via C. D'Ambrosio n. 6, 71016, San Severo (FG) m2energia@gmail.com - m2energia@pec.it +39 0882 600963 - 340 8533113</p> <p>GIANCARLO FRANCESCO DIMAURO Documento firmato digitalmente, ai sensi del D.Lgs. 28.12.2000 n. 445 s.m.i. e del D.Lgs. 7.03.2005 n. 82 s.m.i.</p>	<p>Elaborato redatto da:</p> <p>Ing. Angela Ottavia Cuonzo Ordine degli Ingegneri - Provincia di Foggia - n. 2653</p> <p>Geom. Donato Lensi Collegio dei Geometri - Provincia di Foggia - n. 2323</p> <p>Spazio riservato agli uffici:</p>				
<p>Titolo elaborato: SIA Tavola vincoli Rete Natura 2000</p> <p>Codice elaborato: SIA_08</p>					
N. progetto: FG0Fo02	N. commessa: -	Codice pratica: -	Protocollo: -	Scala: 1:25000	Formato di stampa: A1
Redatto il: 28/09/2022	Revis. 01 del: -	Revis. 02 del: -	Revis. 03 del: -	Approvato il: -	Nome_file o Identificatore: FG0Fo02_SIA_08_VincoliReteNatura2000