

LEGENDA DEI COLORI E SIMBOLI IN CARTA

- Tracker 1x28
- Tracker 1x14
- Conversion unit
- Cabina SCADA
- Cabina Utente
- Cabina distributore
- Recinzione di impianto
- Viabilità di impianto
- Cavidotto MT impianto Capua 1
- Cavidotto MT impianto Capua 3
- Cavidotto MT linea doppia
- Elettrodotto aereo MT in cavo (linea singola)
- Elettrodotto aereo MT in cavo (linea doppia)
- Ingresso
- Cabina Primaria AT/MT "Ponte Annibale"

PTCP Provincia di Caserta  
Inquadramento strutturale - Spazi e reti

- Spazi antropici e spazi naturali**
  - Tessuto urbano prevalentemente residenziale
  - Tessuto urbano prevalentemente non residenziale
  - Spazio per la mobilità
  - Territorio agricolo
  - Territorio boscato e ambienti semi-naturali
  - Zone umide
  - Spiagge, dune e sabbie
  - Corpi idrici
- Aree naturali protette**
  - Parco e riserva naturale di interesse regionale art. 5, L.R. n. 335/3
  - Sito di interesse comunitario e Zona a protezione speciale Direttiva "habitat" 92/43/CEE = Direttiva "uomini" 79/409/CEE
- Beni culturali**
  - Centro e agglomerato storico
  - Bene culturale
    1. Reggia di Caserta (sito Unesco n. 549rev, 1997)
    2. Complesso di San Leucio (sito Unesco n. 549rev, 1997)
    3. Real sito Reggia di Caserta
  - Acquedotto Carolino (sito Unesco n. 549rev, 1997)
  - Centuriazione
  - Viabilità storica principale (Via Appia, viale Carlo III)
  - Regi Laghi
- Grandi funzioni**
  - Area di sviluppo industriale
  - Aeroporto
  - Interporto
  - Centro per la grande distribuzione commerciale
  - Struttura ospedaliere
  - Università
- Aree a rischio**
  - Area potenzialmente inondabile
  - Cave e discariche
- Sistema della mobilità**
  - Alta velocità/alta capacità
  - Altre linee ferroviarie
  - Stazione ferroviaria
  - Autostrada
  - Casello autostradale
  - Viabilità principale (rete statale in gestione provinciale)

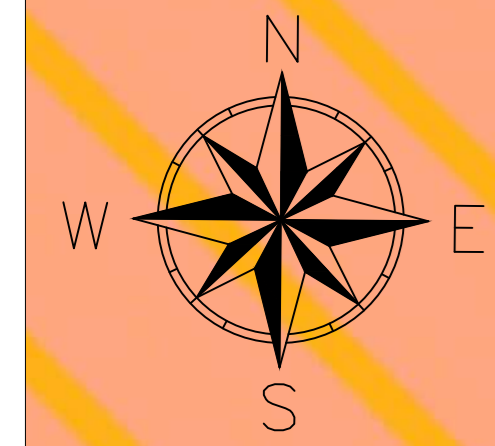

SAN PRISCO

CURTI

DO	12/07/2022	PRIMA EMISSIONE	V. Bertucci	A. Scalerolo	L. Splendido
REGIONE REGIONE	DATA DATE	DESCRIZIONE DESCRIPTION	PREPARATO PREPARED	CONTROLLATO CHECKED	VALIGATO VALIDATED
REGIONE CAMPANIA PROVINCIA DI CASERTA COMUNE DI CAPUA			C 2 2 B L E 0 0 2 0 8		

Green & Green S.r.l.  
Via V. Affari, snc,  
87036 Rende (CS) - Italy  
P.IVA 02900101792  
Ph. (+39) 0984 846295  
Fax (+39) 0984 1711470  
www.green-green.it

Il tecnico  
Ing. Leonardo Splendido

IMPIANTO FOTOVOLTAICO "CAPUA 1-3" E OPERE DI CONNESSIONE	DEFINITIVO
NUM. REG. REG. IMPIANTI	AD
022845902_08	11/09/20
SCALERELO	AD
111	1 di 6

PRODOTTORE	TITOLO
TRISOL 18 S.r.l.	INQUADRAMENTO SU PTCP - Inquadramento strutturale

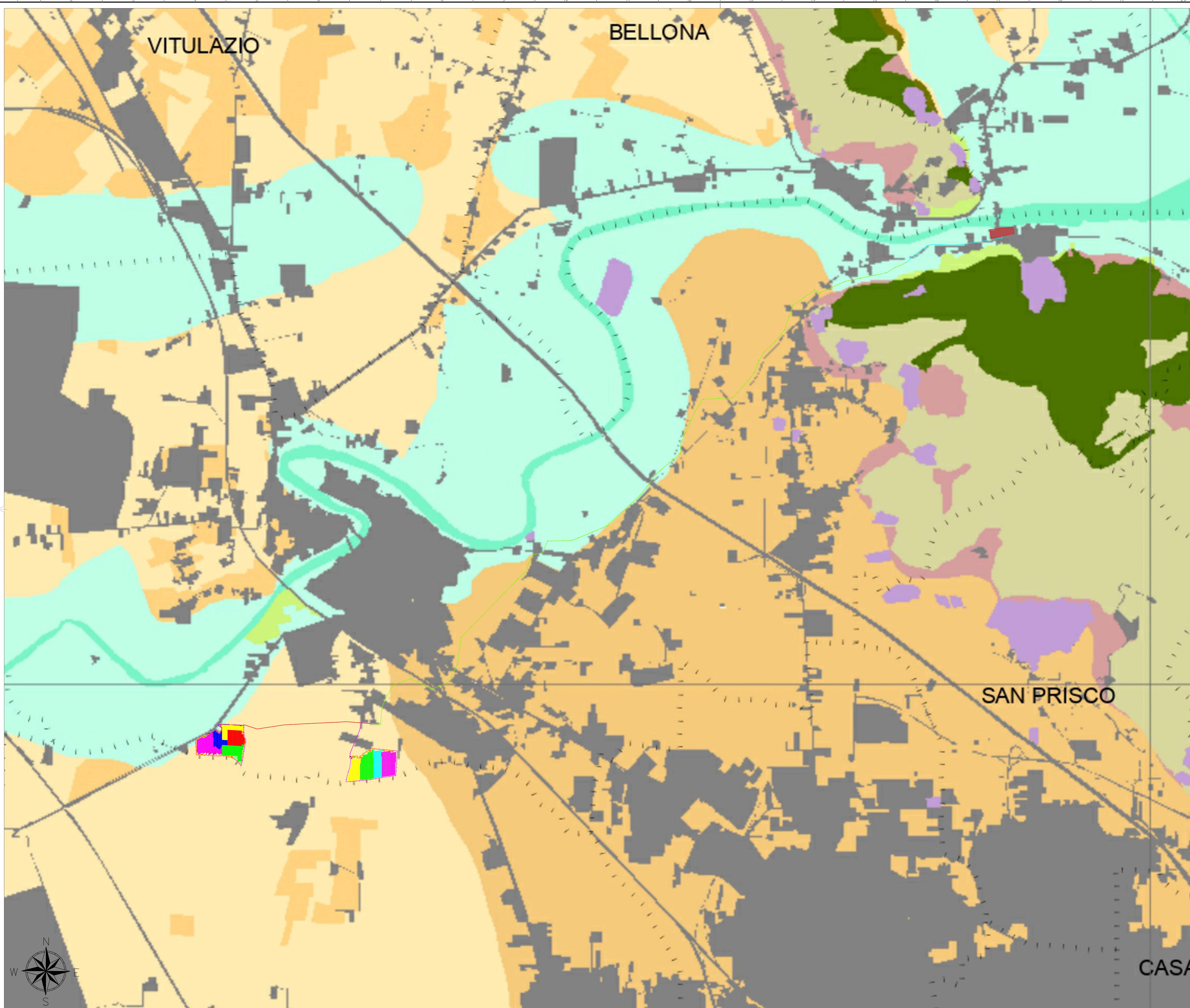

LEGENDA DEI COLORI E SIMBOLI IN CARTA

- Tracker 1x28
- Tracker 1x14
- Conversion unit
- Cabina SCADA
- Cabina Utente
- Cabina distributore
- Recinzione di impianto
- Viabilità di impianto
- Cavidotto MT impianto Capua 1
- Cavidotto MT impianto Capua 3
- Cavidotto MT linea doppia
- Elettrodottto aereo MT in cavo (linea singola)
- Elettrodottto aereo MT in cavo (linea doppia)
- Ingresso
- Cabina Primaria AT/MT "Ponte Annibale"

PTCP Provincia di Caserta  
Territorio agricolo e naturale - I sistemi del territorio rurale aperto

- A. Territorio rurale e aperto a più elevata naturalità e potenzialità ecologica
- A1. Aree seminaturali
- A.1.1 Boschi dell'alta montagna del Matese
  - A.1.2 Boschi dei rilievi collinari, montani e vulcanici
  - A.1.3 Boschi pianici
  - A.1.4 Boschi della pianura costiera
  - A.1.5 Praterie dell'alta montagna materina
  - A.1.6 Praterie mesofile e xerofile
- A2. Aree ripariali e costiere a più elevata naturalità e potenzialità ecologica
- A.2.1 Aree ripariali a più elevata naturalità
  - A.2.2 Aree della pianura costiera a più elevata naturalità
  - A.2.3 Aree umide
  - A.2.4 Dune e spiagge
- B. Territorio rurale e aperto di preminente valore paesaggistico
- B1. Aree agricole di preminente valore paesaggistico dei rilievi collinari, montani e vulcanici
- B.1.1 Prati-pascoli e coltivi dell'alta montagna del Matese di preminente valore paesaggistico
  - B.1.2 Aree agricole di preminente valore paesaggistico dei rilievi montani
  - B.1.3 Aree agricole di preminente valore paesaggistico dei rilievi vulcanici
  - B.1.4 Aree agricole di preminente valore paesaggistico dei rilievi collinari
- B2. Aree agricole di preminente valore paesaggistico degli ambienti fluviali e costieri
- B.2.1 Aree agricole di preminente valore paesaggistico nelle aree di preminente valore di rilievo provinciale
  - B.2.2 Aree agricole di preminente valore paesaggistico delle pianure costiere
- B. Territorio rurale e aperto di preminente valore paesaggistico
- B1. Aree agricole di preminente valore paesaggistico dei rilievi collinari, montani e vulcanici
- B.1.1 Prati-pascoli e coltivi dell'alta montagna del Matese di preminente valore paesaggistico
  - B.1.2 Aree agricole di preminente valore paesaggistico dei rilievi montani
  - B.1.3 Aree agricole di preminente valore paesaggistico dei rilievi vulcanici
  - B.1.4 Aree agricole di preminente valore paesaggistico dei rilievi collinari
- B2. Aree agricole di preminente valore paesaggistico degli ambienti fluviali e costieri
- B.2.1 Aree agricole di preminente valore paesaggistico nelle aree di preminente valore di rilievo provinciale
  - B.2.2 Aree agricole di preminente valore paesaggistico delle pianure costiere
- C. Aree agricole di preminente interesse produttivo
- C1. Aree agricole di preminente valore produttivo della pianura casertana
- C.1.1 Aree agricole con arborei e mosaici agricoli a diversa composizione strutturale
  - C.1.2 Aree agricole con ortamenti erbacei e industriali
  - C.1.3 Aree agricole della pianura iperirrigata casertana centurata
  - C.1.4 Aree agricole della pianura centurata flegrea, con fiori di vite maritata
- Area urbanizzate
- Cave
- Specchi d'acqua costieri in cave non attive
- Corpi idrici

DD	12/07/2022	PRIMA EMISSIONE	V. Bartucci	A. Scalerolo	L. Splendido
REGIONE REGION	DATA DATE	DESCRIZIONE DESCRIPTION	PREPARATO PREPARED	CONTROLLATO CHECKED	VALIGIATO VALIDATED
REGIONE CAMPANIA PROVINCIA DI CASERTA COMUNE DI CAPUA			C 2 2 B L E 0 0 2 0 8		

Green & Green S.r.l.  
Via V. Affari, snc,  
87036 Rende (CS) - Italy  
P.IVA 0290010795  
Ph. (+39) 0984 846295  
Fax (+39) 0984 1711470  
www.greenandgreen.it

Il tecnico  
Ing. Leonardo Splendido

IMPIANTO FOTOVOLTAICO "CAPUA 1-3" E OPERE DI CONNESSIONE	DEFINITIVO
NUM. REG. IMPIANTO: 020885002_08	PROVINCIA: CE
DATA: 08/07/2022	AD: AD
VALORE POT. IN KW: 1110000	NUM. FOGLI: 2 di 6

TRISOL 18 S.r.l.

INQUADRAMENTO SU PTCP - Territorio agricolo e naturale - Sistemi del territorio rurale

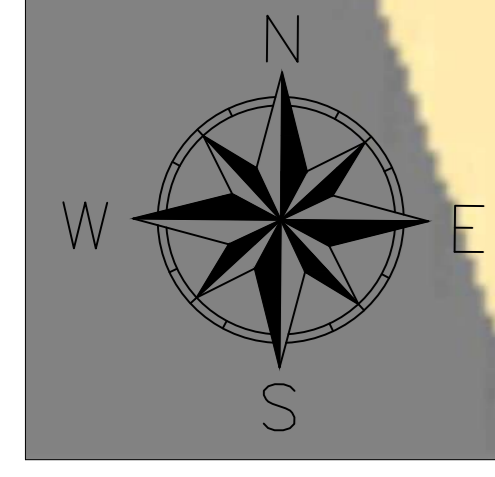

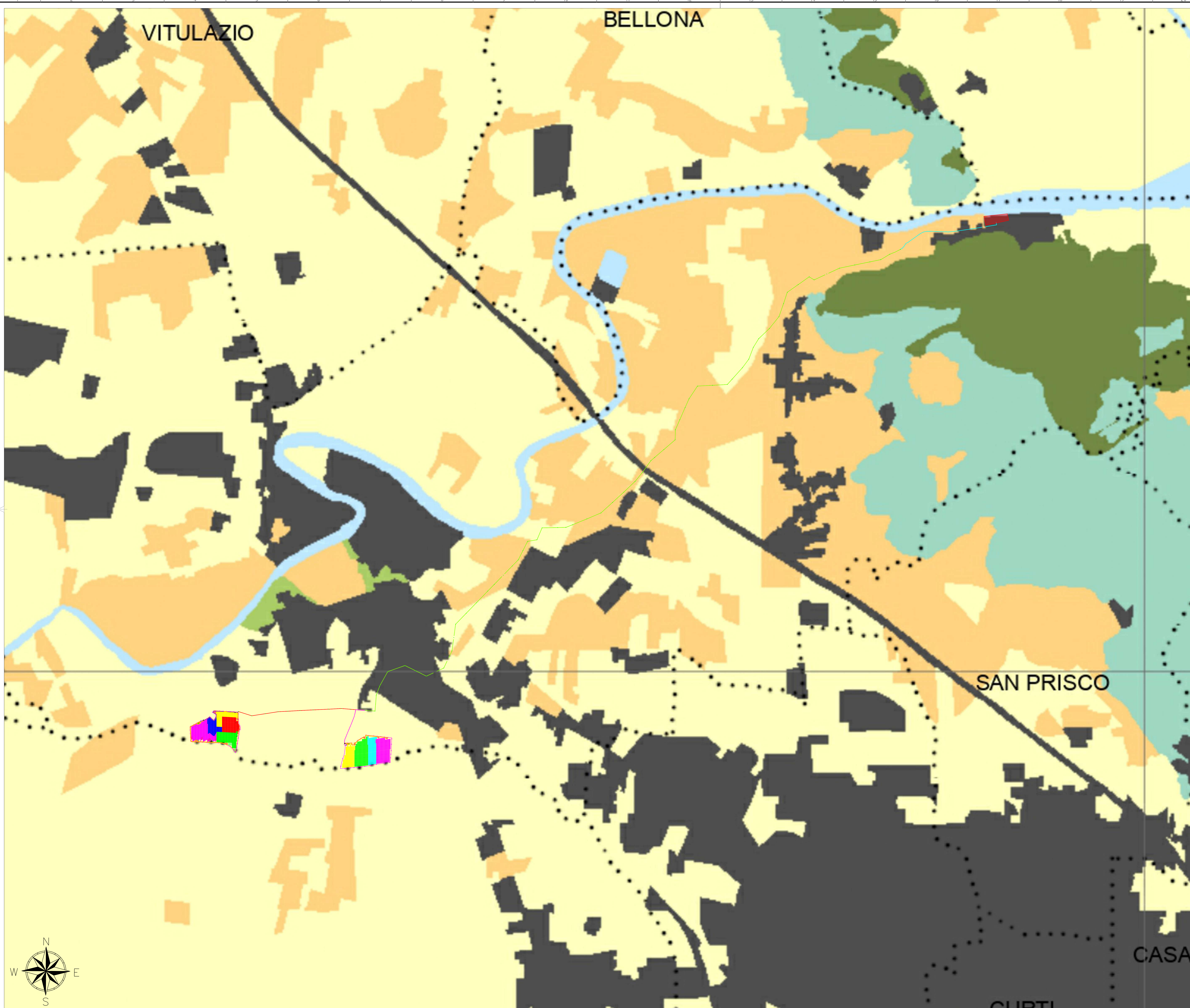

VITULAZIO

BELLONA

SAN PRISCO

CASA CURTI

LEGENDA DEI COLORI E SIMBOLI IN CARTA

- Tracker 1x28
- Tracker 1x14
- Conversion unit
- Cabina SCADA
- Cabina Utente
- Cabina distributore
- Recinzione di impianto
- Viabilità di impianto
- Cavidotto MT impianto Capua 1
- Cavidotto MT impianto Capua 3
- Cavidotto MT linea doppia
- Elettrodotto aereo MT in cavo (linea singola)
- Elettrodotto aereo MT in cavo (linea doppia)
- Ingresso
- Cabina Primaria AT/MT "Ponte Annibale"

PTCP Provincia di Caserta  
Territorio agricolo e naturale - L'uso agricolo e forestale del suolo

- A.1 - Boschi
- A.2 - Arbusteti
- A.3 - Vegetazione arborea o arbustiva in evoluzione
- B.1 - Praterie
- B.2 - Aree umide
- C.1 - Colture erbacee
- C.2 - Colture legnose
- C.3 - Sistemi agricoli complessi
- D.1 - Aree urbane
- E.1 - Corpi idrici

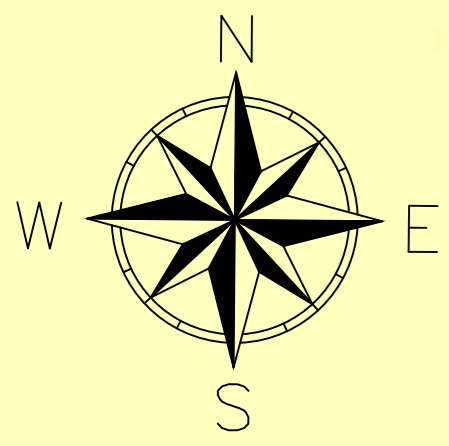

DO		12/07/2022		PRIMA EMISSIONE			V. Bartucci	A. Scalerolo	L. Splendido
REGIONE REGIONE	DATA DATA	DESCRIZIONE DESCRIZIONE	PREPARATO PREPARATO	CONTROLLATO CONTROLLATO	NUMERO NUMERO	VALGATO VALGATO			
REGIONE CAMPANIA PROVINCIA DI CASERTA COMUNE DI CAPUA							C 2 2 B L E 0 0 2 0 8		
Green & Green S.r.l. Via V. Affari, snc, 87036 Rende (CS) - Italy P.IVA 02990010782 Ph. (+39) 0984 846295 Fax (+39) 0984 1711470 www.green-green.it				Il tecnico Ing. Leonardo Splendido					
IMPIANTO FOTVOLTAICO "CAPUA 1-3" E OPERE DI CONNESSIONE		DEFINITIVO							
NUM. REG. IMPIANTO	NUM. REG. IMPIANTO	NUM. REG. IMPIANTO	NUM. REG. IMPIANTO	NUM. REG. IMPIANTO	NUM. REG. IMPIANTO	NUM. REG. IMPIANTO	NUM. REG. IMPIANTO	NUM. REG. IMPIANTO	NUM. REG. IMPIANTO
02285592_08	02285592_08	02285592_08	02285592_08	02285592_08	02285592_08	02285592_08	02285592_08	02285592_08	02285592_08
CATEGORIA CATEGORIA	CATEGORIA CATEGORIA	CATEGORIA CATEGORIA	CATEGORIA CATEGORIA	CATEGORIA CATEGORIA	CATEGORIA CATEGORIA	CATEGORIA CATEGORIA	CATEGORIA CATEGORIA	CATEGORIA CATEGORIA	CATEGORIA CATEGORIA
PUBBLICA	PUBBLICA	PUBBLICA	PUBBLICA	PUBBLICA	PUBBLICA	PUBBLICA	PUBBLICA	PUBBLICA	PUBBLICA
1:1	1:1	1:1	1:1	1:1	1:1	1:1	1:1	1:1	1:1
PRODOTTO		TRISOL 18 S.r.l.		INQUADRAMENTO SU PTCP - Territorio agricolo e naturale - Uso agricolo e forestale del suolo					

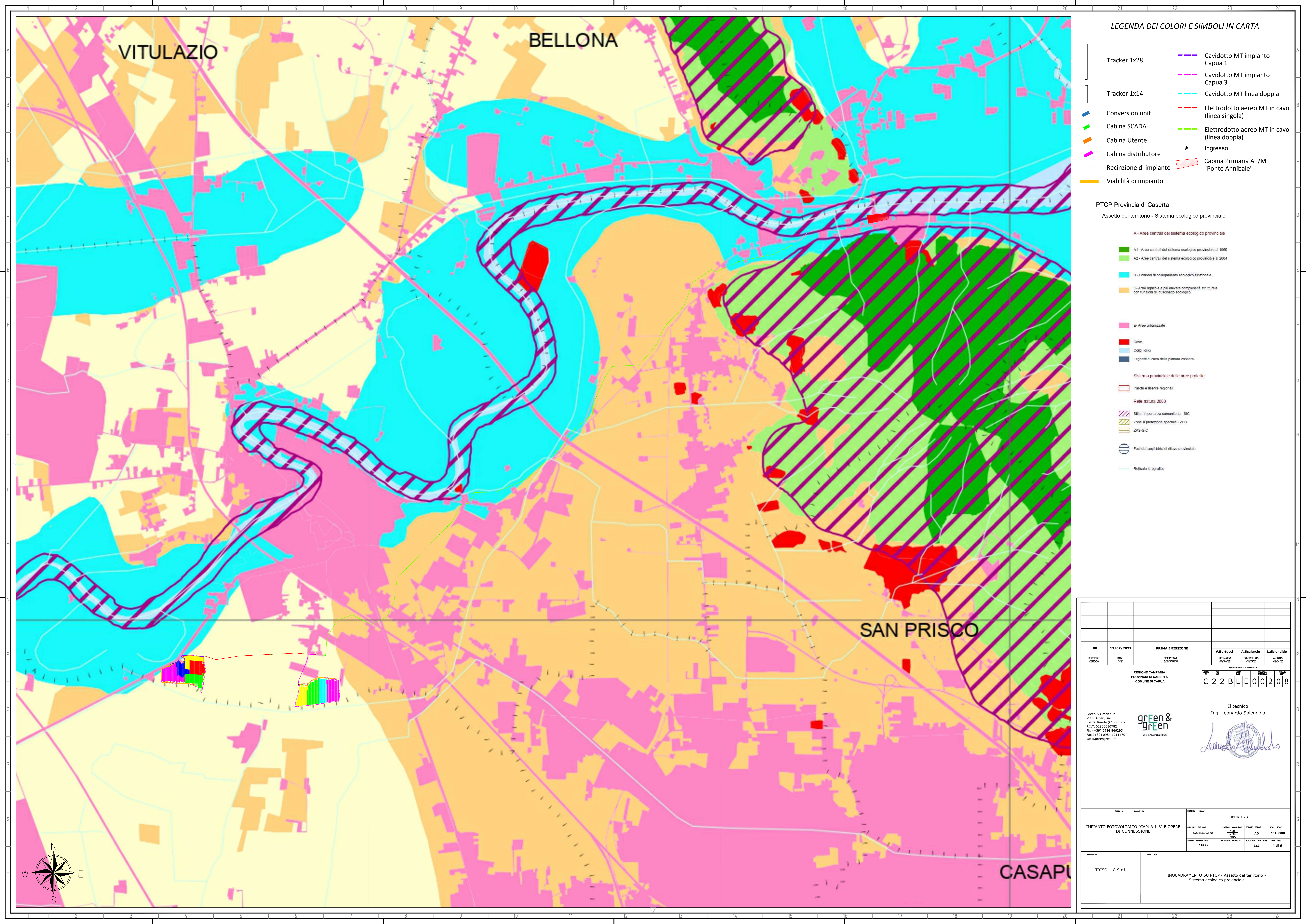

LEGENDA DEI COLORI E SIMBOLI IN CARTA

- Tracker 1x28
- Tracker 1x14
- Conversion unit
- Cabina SCADA
- Cabina Utente
- Cabina distributore
- Recinzione di impianto
- Viabilità di impianto
- Cavidotto MT impianto Capua 1
- Cavidotto MT impianto Capua 3
- Cavidotto MT linea doppia
- Elettrodotto aereo MT in cavo (linea singola)
- Elettrodotto aereo MT in cavo (linea doppia)
- Ingresso
- Cabina Primaria AT/MT "Ponte Annibale"

PTCP Provincia di Caserta  
Aspetto del territorio - Sistema ecologico provinciale

A - Aree centrali del sistema ecologico provinciale

- A1 - Aree centrali del sistema ecologico provinciale al 1960
- A2 - Aree centrali del sistema ecologico provinciale al 2004
- B - Corridoi di collegamento ecologico funzionale
- C - Aree agricole a più elevata complessità strutturale con funzioni di casanetto ecologico

E - Aree urbanizzate

- Cave
- Corpi idrici
- Lagheti di cava della pianura costiera

Sistema provinciale delle aree protette

- Parchi e riserve regionali

Rete natura 2000

- Siti di importanza comunitaria - SIC
- Zone a protezione speciale - ZPS
- ZPS-SIC

Foci dei corpi idrici di rilievo provinciale

- Reticolo idrografico

DO	12/07/2022	PRIMA EMISSIONE	V. Bartucci	A. Scalerolo	L. Sblendido
REGIONE REGIONE	DATA DATA	DESCRIZIONE DESCRIZIONE	PREPARATO PREPARATO	CONTROLLATO CONTROLLATO	VALUTATO VALUTATO
REGIONE CAMPANIA PROVINCIA DI CASERTA COMUNE DI CAPUA			C 2 2 B L E 0 0 2 0 8		

Green & Green S.r.l.  
Via V. Affari, snc,  
87036 Rende (CS) - Italy  
P.IVA 0290010795  
Ph. (+39) 0984 846295  
Fax (+39) 0984 1711470  
www.green-green.it

Il tecnico  
Ing. Leonardo Sblendido

IMPIANTO FOTOVOLTAICO "CAPUA 1-3" E OPERE DI CONNESSIONE		DEFINITIVO			
NUM. REG. IMPIANTO	NUM. REG. IMPIANTO	NUM. REG. IMPIANTO	NUM. REG. IMPIANTO	NUM. REG. IMPIANTO	NUM. REG. IMPIANTO
02285902_08	C22BLE00208	AD	1110000		
CATEGORIA CATEGORIA	USO USO	USO USO	USO USO	USO USO	USO USO
PUBBLICA	1:1	1:1	4 di 6		

PRODOTTORE	TRISOL 18 S.r.l.
TITOLO TITOLO	INQUADRAMENTO SU PTCP - Aspetto del territorio - Sistema ecologico provinciale

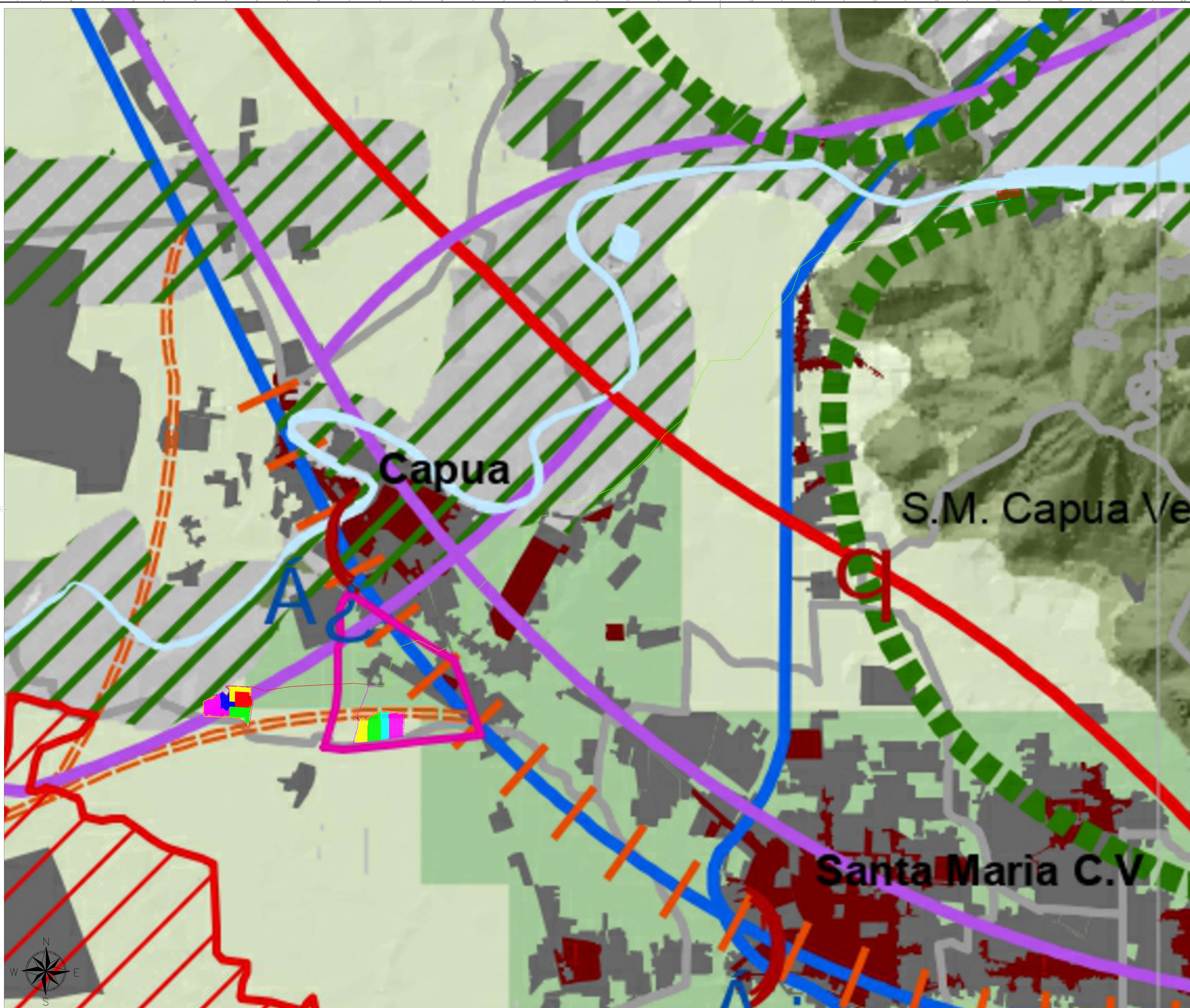

- LEGENDA DEI COLORI E SIMBOLI IN CARTA**
- Tracker 1x28
  - Tracker 1x14
  - Conversion unit
  - Cabina SCADA
  - Cabina Utente
  - Cabina distributore
  - Viabilità di impianto
  - Cavidotto MT impianto Capua 1
  - Cavidotto MT impianto Capua 3
  - Cavidotto MT linea doppia
  - Elettrodotto aereo MT in cavo (linea singola)
  - Elettrodotto aereo MT in cavo (linea doppia)
  - Ingresso
  - Cabina Primaria AT/MT "Ponte Annibale"

- PTCP Provincia di Caserta**  
Aspetto del territorio - Reti e sistemi di centralità
- SISTEMA AMBIENTALE**  
Contorno - Territori - Relazioni
- corridoio appenninico principale
  - ambiti ad elevata biodiversità esistenti o da potenziare
  - relazioni ecologiche da potenziare
  - territorio a più elevata naturalità
  - territorio a preminente valore paesaggistico
  - area agricola di rilevante valore agrario-produttivo
  - territori ecologici da formare e da potenziare
  - nuclei costieri e dunali e frammentazione ecosistemica da riqualificare e ricomporre
- SISTEMA INFRASTRUTTURALE LINEARE**  
Rete su terra
- direttrice ferroviaria
  - sistema metropolitana regionale
  - metropolitana conurbazione casertana
  - nodi di interscambio modale
  - Rete su gomma
  - direttrice stradale
  - autostrada
  - struttura della rete viaria provinciale
  - nuove concessioni
  - servizi autostradali
  - porto turistico di Castel Volturno
- SISTEMA INSEDIATIVO**  
Nuclei - Centralità - Relazioni
- centro storico da conservare
  - tessuto urbano recente da riqualificare e densificare
  - centralità ad elevata complessità di livello metropolitano
  - centralità a complessità minore di livello della conurbazione
  - centralità di livello locale
  - centralità di livello della rete
  - nuclei
  - sistema delle relazioni da intensificare e sviluppare
- PROGETTI TERRITORIALI PRIORITARI**
- produzione di beni e servizi. Polo produttivo da potenziare
  - P1: Aeroporto internazionale di Grazzanese
  - P2: Cintura verde complementare alla città
  - P3: Recupero degli elementi fondativi del paesaggio storico
  - P4: Recupero dei centri storici abbandonati
  - P5: Riqualificazione del Reg. Lago
  - P6: Parco archeologico dell'area Auliana
  - P7: Parco regionale del Monte Malvea e aree contigue. Valorizzazione delle risorse
  - P8: Parco regionale di Roccamandolfina - Fosa Gargliano e aree contigue. Valorizzazione delle risorse
  - P9: Parco regionale dei Monti Tifarni
  - P10: Parco urbano del Monte Maggiore
  - P11: Parco delle acque minerali
  - P12: Riqualificazione ambientale della fascia dunale costiera
  - P13: Messa in sicurezza della bassa Area del Volturno
  - P14: Ripulimento dei poli per la produzione di beni e servizi
  - P15: Polo produttivo dell'aeroporto Sul. Europa

DO	12/07/2022	PRIMA EMISSIONE	V. Barbaresi	A. Scalerolo	L. Sblendido
REGIONE	CAMPANIA	PROVINCIA DI CASERTA	COMUNE DI CAPUA	C 2 2 B L E 0 0 2 0 8	

Green & Green S.r.l.  
Via V. Affari, snc,  
87036 Rende (CS) - Italy  
P.IVA 02900010795  
Ph. (+39) 0984 846295  
Fax (+39) 0984 1711470  
www.green-green.it

**green & green**  
INGEGNERIA

Il tecnico  
Ing. Leonardo Sblendido

IMPIANTO FOTOVOLTAICO "CAPUA 1-3" E OPERE DI CONNESSIONE	DEFINITIVO	DATA DEL PROGETTO	12/07/2022	DATA DELLA PRESENTAZIONE	12/07/2022	VALORE IN EURO	11.000,00
PRODOTTORE	TRISOL 18 S.r.l.	TITOLO DEL PROGETTO	INQUADRAMENTO SU PTCP - Aspetto del territorio - Reti e sistemi di centralità				

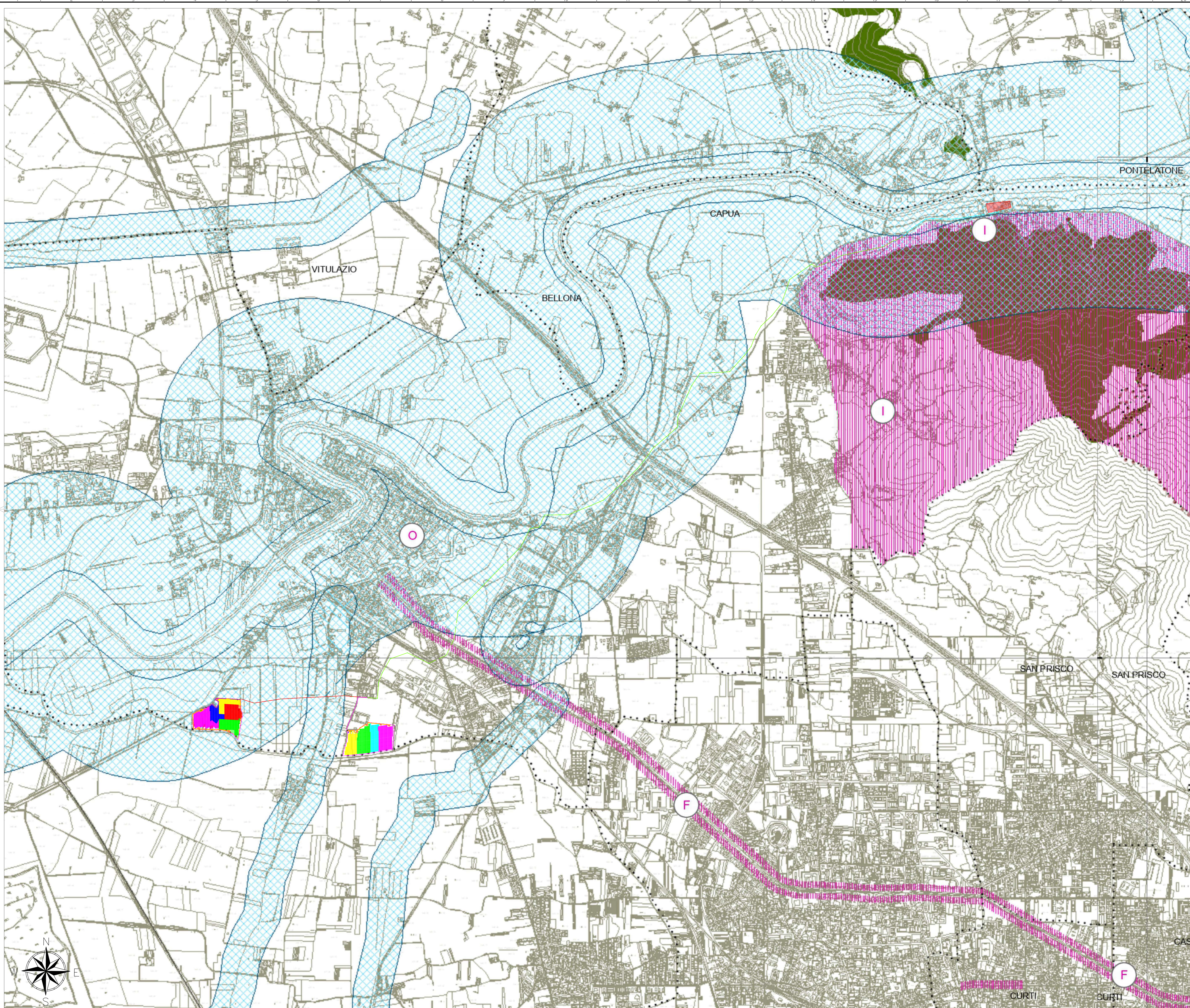

**LEGENDA DEI COLORI E SIMBOLI IN CARTA**

- Tracker 1x28
- Tracker 1x14
- Conversion unit
- Cabina SCADA
- Cabina Utente
- Cabina distributore
- Recinzione di impianto
- Viabilità di impianto
- Cavidotto MT impianto Capua 1
- Cavidotto MT impianto Capua 3
- Cavidotto MT linea doppia
- Elettrodotto aereo MT in cavo (linea singola)
- Elettrodotto aereo MT in cavo (linea doppia)
- Ingresso
- Cabina Primaria AT/MT "Ponte Annibale"

**PTCP Provincia di Caserta**  
Identità culturale - I beni paesaggistici

- Confine provinciale
- Confine comunale
- Delimitazione ambiti PTP al sensi della legge n. 431/1985
- Sito Unesco
- Fascia costiera da sottoporre a tutela della profondità di 5.000 m dalla linea di battigia (Pr - LGP)
- Fascia fluviale da sottoporre a tutela della profondità di 1.000 m dalle sponde dei corsi d'acqua (Pr - LGP)
- Arete tutelate per legge (Art. 142, D.lgs n. 42/2004)**
  - a) territori costieri compresi in una fascia della profondità di 300 metri dalla linea di battigia
  - b) territori confinanti ai laghi compresi in una fascia della profondità di 300 metri dalla linea di battigia
  - c) corsi d'acqua iscritti negli elenchi di cui al RD n. 1775/1933, e le relative sponde per una fascia di 150 metri ciascuna
  - d) montagne per la parte eccedente 1.200 metri s. l. m.
  - f) parchi e riserve naturali, nonché i territori di protezione esterne dei parchi
  - g) territori coperti da foreste e da boschi, ancorché percorsi dal fuoco, e quelli sottoposti a vincolo di rimboscamento
  - h) vulcani
- Immobili e aree di notevole interesse pubblico (Art. 136, D.lgs n. 42/2004)**

ID	Denominazione	Dec. Min.
F	Area panoramica comprendente una zona della strada statale n. 7 Appia	25/09/59 26/09/59 28/09/59
I	Area montuosa comprendente la zona del Monte Titico a monte della frazione S. Angelo in Formis	08/11/73

00	12/07/2022	PRIMA EMISSIONE	V. Bartocci	A. Scalerio	L. Stendito
REGIONE REGIONE	DATA DATE	DESCRIZIONE DESCRIPTION	PREPARATO PREPARED	CONTROLLATO CHECKED	VALUTATO VALUATED
REGIONE CAMPANIA PROVINCIA DI CASERTA COMUNE DI CAPUA			C 2 2 B L E 0 0 2 0 8		

Green & Green S.r.l.  
Via V. Affari, snc,  
87036 Rende (CS) - Italy  
P.IVA 02900101785  
Ph. (+39) 0984 846295  
Fax (+39) 0984 1711470  
www.green-green.it

**green & green**  
INGEGNERIA

Il tecnico  
Ing. Leonardo Stendito

IMPIANTO FOTOVOLTAICO "CAPUA 1-3" E OPERE DI CONNESSIONE	DEFINITIVO
NUM. REG. IMPIANTO: 02805592_08	PROV. PRESSIONE: C22
DATA: 12/07/2022	FOREGGIAZIONE: AD
SCALA: PUBBLICA	SCALA: 1:1
FOGLIO: 6 di 6	FOGLIO: 6 di 6

PROGETTO: TRISOL 18 S.r.l.	TITOLO DEL: INQUADRAMENTO SU PTCP - Identità culturale - Beni paesaggistici
----------------------------	---