

KEYPLAN

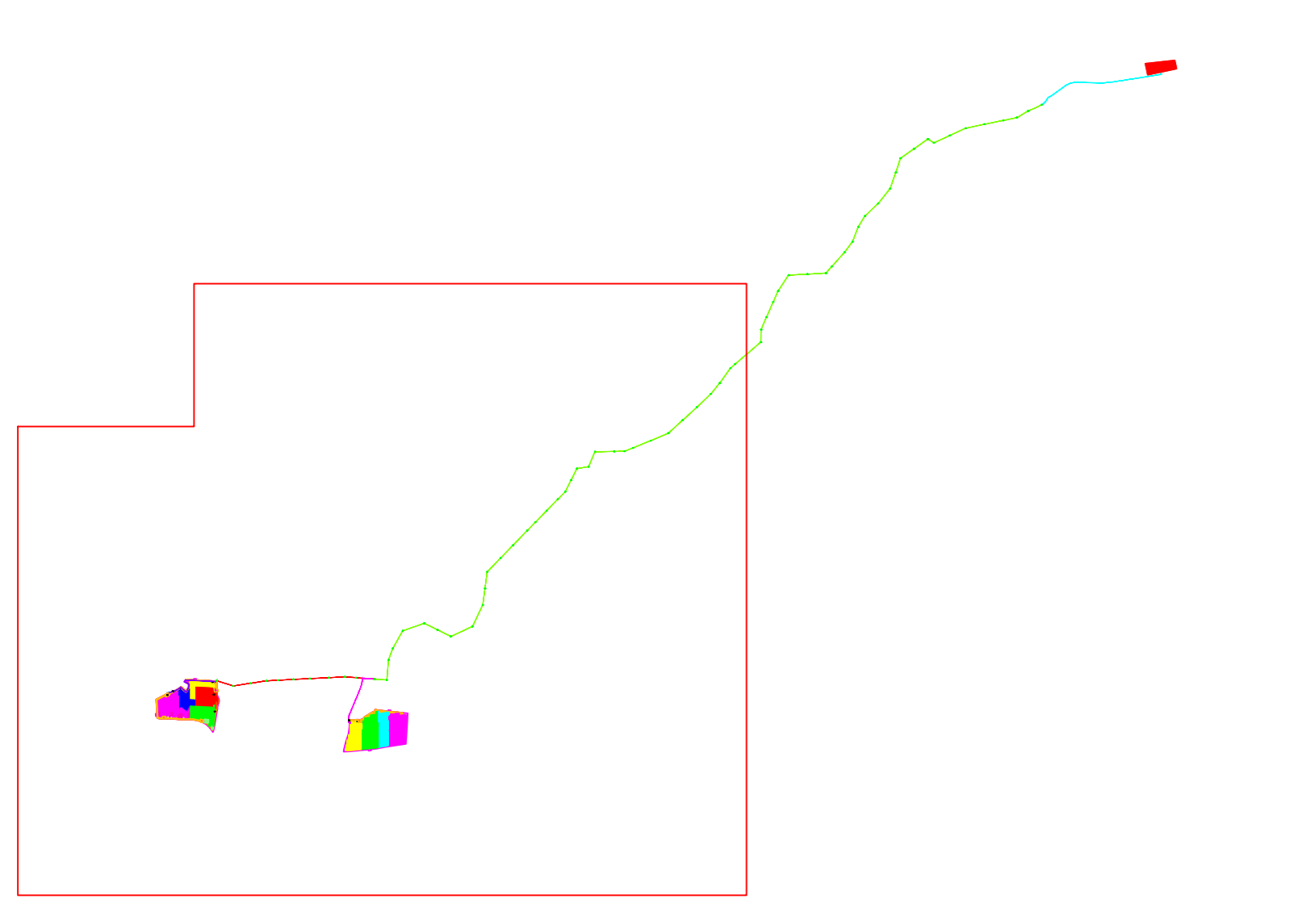

LEGENDA DEI COLORI E SIMBOLI IN CARTA

- Tracker 1x28
- Tracker 1x14
- Conversion unit
- Cabina SCADA
- Cabina Utente
- Cabina distributore
- Recinzione di impianto
- Cavidotto MT impianto Capua 1
- Cavidotto MT impianto Capua 3
- Elettrodotto aereo MT in cavo (linea singola)
- Elettrodotto aereo MT in cavo (linea doppia)
- Ingresso

Legenda dei colori e simboli in carta

Zona 0 - Conversione del Centro Storico (art. 201 - 14/08/02)	Zona 10 - Attecimento centrale
Zona 1 - Recinzione del nucleo urbano esistente	Zona 11 - Attecimento occidentale (strada urbana, strada rurale)
Zona 2 - Recinzione del nucleo urbano esistente	Zona 12 - Nuova destinazione
Zona 3 - Conversione delle aree urbanizzate esistenti	Zona 13 - Nuova destinazione (strada urbana, strada rurale)
Zona 4 - Recinzione del nucleo urbano esistente	Zona 14 - Nuova destinazione (strada urbana, strada rurale)
Zona 5 - Recinzione del nucleo urbano esistente	Zona 15 - Nuova destinazione (strada urbana, strada rurale)
Zona 6 - Area di CAPS (art. 108, C.C. n. 8 del 10/03/02)	Zona 16 - Nuova destinazione (strada urbana, strada rurale)
Zona 7 - Edificio industriale pubblico	Zona 17 - Nuova destinazione (strada urbana, strada rurale)
Zona 8 - Probabile urbanizzazione	Zona 18 - Nuova destinazione (strada urbana, strada rurale)
Zona 9 - Esclusivamente destinata alla produzione di energia da fonte rinnovabile (art. 200, C.C. n. 8 del 10/03/02) - compatibilità con art. 17, lett. b)	Zona 19 - Nuova destinazione (strada urbana, strada rurale)
Zona 10 - Probabile urbanizzazione	Zona 20 - Nuova destinazione (strada urbana, strada rurale)
Zona 11 - Probabile urbanizzazione	Zona 21 - Nuova destinazione (strada urbana, strada rurale)
Zona 12 - Probabile urbanizzazione	Zona 22 - Nuova destinazione (strada urbana, strada rurale)
Zona 13 - Probabile urbanizzazione	Zona 23 - Nuova destinazione (strada urbana, strada rurale)
Zona 14 - Probabile urbanizzazione	Zona 24 - Nuova destinazione (strada urbana, strada rurale)
Zona 15 - Probabile urbanizzazione	Zona 25 - Nuova destinazione (strada urbana, strada rurale)
Zona 16 - Probabile urbanizzazione	Zona 26 - Nuova destinazione (strada urbana, strada rurale)
Zona 17 - Probabile urbanizzazione	Zona 27 - Nuova destinazione (strada urbana, strada rurale)
Zona 18 - Probabile urbanizzazione	Zona 28 - Nuova destinazione (strada urbana, strada rurale)
Zona 19 - Probabile urbanizzazione	Zona 29 - Nuova destinazione (strada urbana, strada rurale)
Zona 20 - Probabile urbanizzazione	Zona 30 - Nuova destinazione (strada urbana, strada rurale)
Zona 21 - Probabile urbanizzazione	Zona 31 - Nuova destinazione (strada urbana, strada rurale)
Zona 22 - Probabile urbanizzazione	Zona 32 - Nuova destinazione (strada urbana, strada rurale)
Zona 23 - Probabile urbanizzazione	Zona 33 - Nuova destinazione (strada urbana, strada rurale)
Zona 24 - Probabile urbanizzazione	Zona 34 - Nuova destinazione (strada urbana, strada rurale)
Zona 25 - Probabile urbanizzazione	Zona 35 - Nuova destinazione (strada urbana, strada rurale)
Zona 26 - Probabile urbanizzazione	Zona 36 - Nuova destinazione (strada urbana, strada rurale)
Zona 27 - Probabile urbanizzazione	Zona 37 - Nuova destinazione (strada urbana, strada rurale)
Zona 28 - Probabile urbanizzazione	Zona 38 - Nuova destinazione (strada urbana, strada rurale)
Zona 29 - Probabile urbanizzazione	Zona 39 - Nuova destinazione (strada urbana, strada rurale)
Zona 30 - Probabile urbanizzazione	Zona 40 - Nuova destinazione (strada urbana, strada rurale)
Zona 31 - Probabile urbanizzazione	Zona 41 - Nuova destinazione (strada urbana, strada rurale)
Zona 32 - Probabile urbanizzazione	Zona 42 - Nuova destinazione (strada urbana, strada rurale)
Zona 33 - Probabile urbanizzazione	Zona 43 - Nuova destinazione (strada urbana, strada rurale)
Zona 34 - Probabile urbanizzazione	Zona 44 - Nuova destinazione (strada urbana, strada rurale)
Zona 35 - Probabile urbanizzazione	Zona 45 - Nuova destinazione (strada urbana, strada rurale)
Zona 36 - Probabile urbanizzazione	Zona 46 - Nuova destinazione (strada urbana, strada rurale)
Zona 37 - Probabile urbanizzazione	Zona 47 - Nuova destinazione (strada urbana, strada rurale)
Zona 38 - Probabile urbanizzazione	Zona 48 - Nuova destinazione (strada urbana, strada rurale)
Zona 39 - Probabile urbanizzazione	Zona 49 - Nuova destinazione (strada urbana, strada rurale)
Zona 40 - Probabile urbanizzazione	Zona 50 - Nuova destinazione (strada urbana, strada rurale)

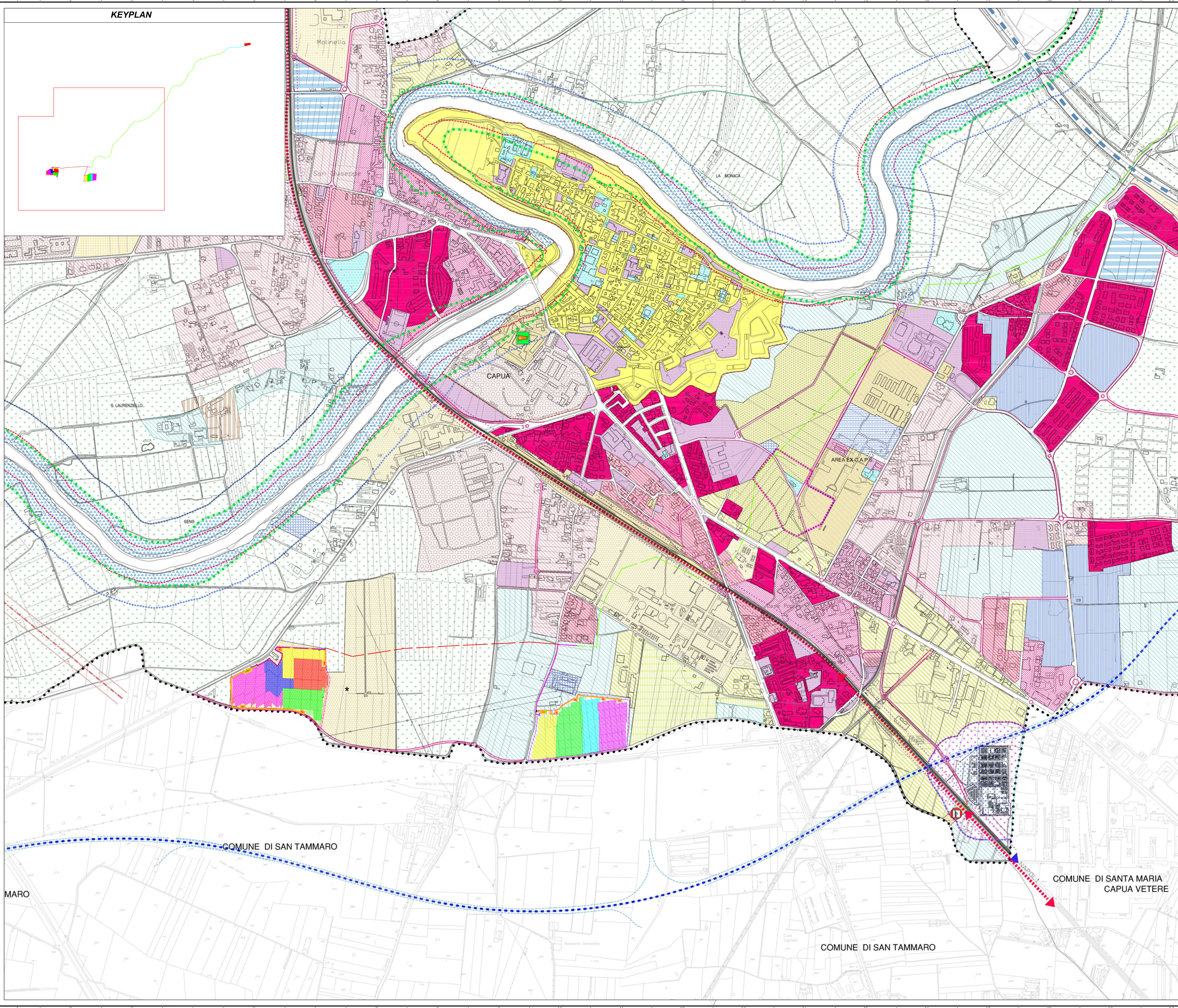

DO	12/07/2022	PRIMA EMISSIONE	V. Bertucci	A. Scalerolo	L. Splendido
REGIONE REGIONE	DATA DATE	DESCRIZIONE DESCRIPTION	PREPARATO PREPARED	CONTROLLATO CHECKED	NUCLEO NUCLEATED
REGIONE CAMPANIA PROVINCIA DI CASERTA COMUNE DI CAPUA			C 2 2 B L E 0 0 2 0 9		

Green & Green S.r.l.
Via V. Affari, snc,
87036 Rende (CS) - Italy
P.IVA 02090010785
Ph. (+39) 0984 846295
Fax (+39) 0984 1711470
www.green-green.it

Il tecnico
Ing. Leonardo Splendido

IMPIANTO FOTOVOLTAICO "CAPUA 1-3" E OPERE DI CONNESSIONE	DEFINITIVO	DATA INIZIO	15/09/20
PRODOTTORE	TRISOL 18 S.r.l.	PRODOTTORE	TRISOL 18 S.r.l.
PRODOTTORE	TRISOL 18 S.r.l.	PRODOTTORE	TRISOL 18 S.r.l.
PRODOTTORE	TRISOL 18 S.r.l.	PRODOTTORE	TRISOL 18 S.r.l.

IMPIANTO FOTOVOLTAICO "CAPUA 1-3" E OPERE DI CONNESSIONE

PRODOTTORE: TRISOL 18 S.r.l.

INQUADRAMENTO SU PRG - PUC Zonizzazione

KEYPLAN

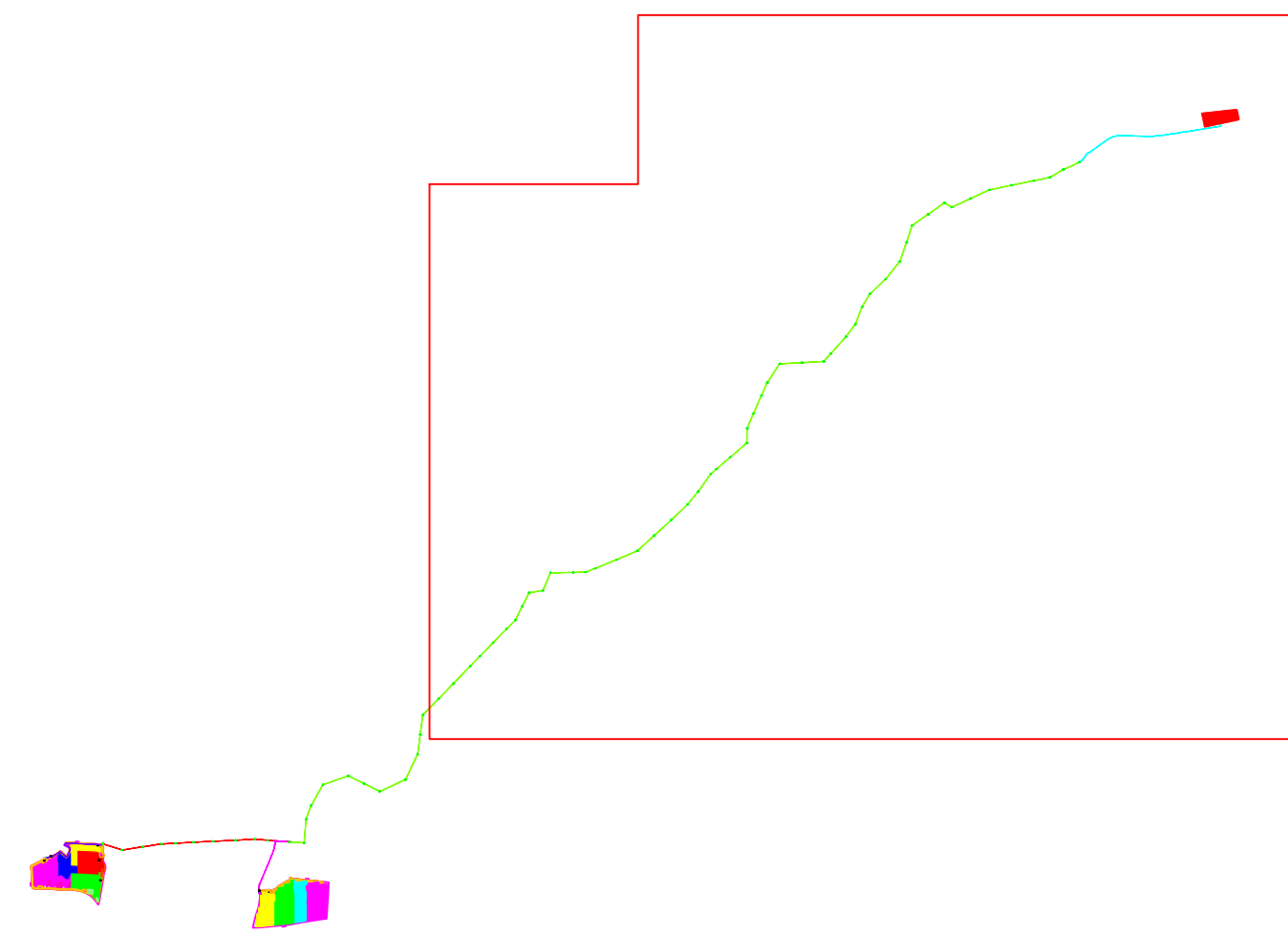

LEGENDA DEI COLORI E SIMBOLI IN CARTA

- Cavidotto MT linea doppia
- Elettrodotta MT linea doppia
- Cabina Primaria AT/MT "Ponte Annibale"

Zona A1: Pianeggiamento in aree urbanizzate (periferie, centri e nuclei)	Zona A2: Pianeggiamento in aree rurali	Zona A3: Pianeggiamento in aree agricole	Zona A4: Pianeggiamento in aree forestali	Zona A5: Pianeggiamento in aree naturali	Zona A6: Pianeggiamento in aree protette	Zona A7: Pianeggiamento in aree paesaggistiche	Zona A8: Pianeggiamento in aree storico-culturali	Zona A9: Pianeggiamento in aree turistiche	Zona A10: Pianeggiamento in aree di interesse paesaggistico
Zona B1: Pianeggiamento in aree urbanizzate (periferie, centri e nuclei)	Zona B2: Pianeggiamento in aree rurali	Zona B3: Pianeggiamento in aree agricole	Zona B4: Pianeggiamento in aree forestali	Zona B5: Pianeggiamento in aree naturali	Zona B6: Pianeggiamento in aree protette	Zona B7: Pianeggiamento in aree paesaggistiche	Zona B8: Pianeggiamento in aree storico-culturali	Zona B9: Pianeggiamento in aree turistiche	Zona B10: Pianeggiamento in aree di interesse paesaggistico
Zona C1: Pianeggiamento in aree urbanizzate (periferie, centri e nuclei)	Zona C2: Pianeggiamento in aree rurali	Zona C3: Pianeggiamento in aree agricole	Zona C4: Pianeggiamento in aree forestali	Zona C5: Pianeggiamento in aree naturali	Zona C6: Pianeggiamento in aree protette	Zona C7: Pianeggiamento in aree paesaggistiche	Zona C8: Pianeggiamento in aree storico-culturali	Zona C9: Pianeggiamento in aree turistiche	Zona C10: Pianeggiamento in aree di interesse paesaggistico

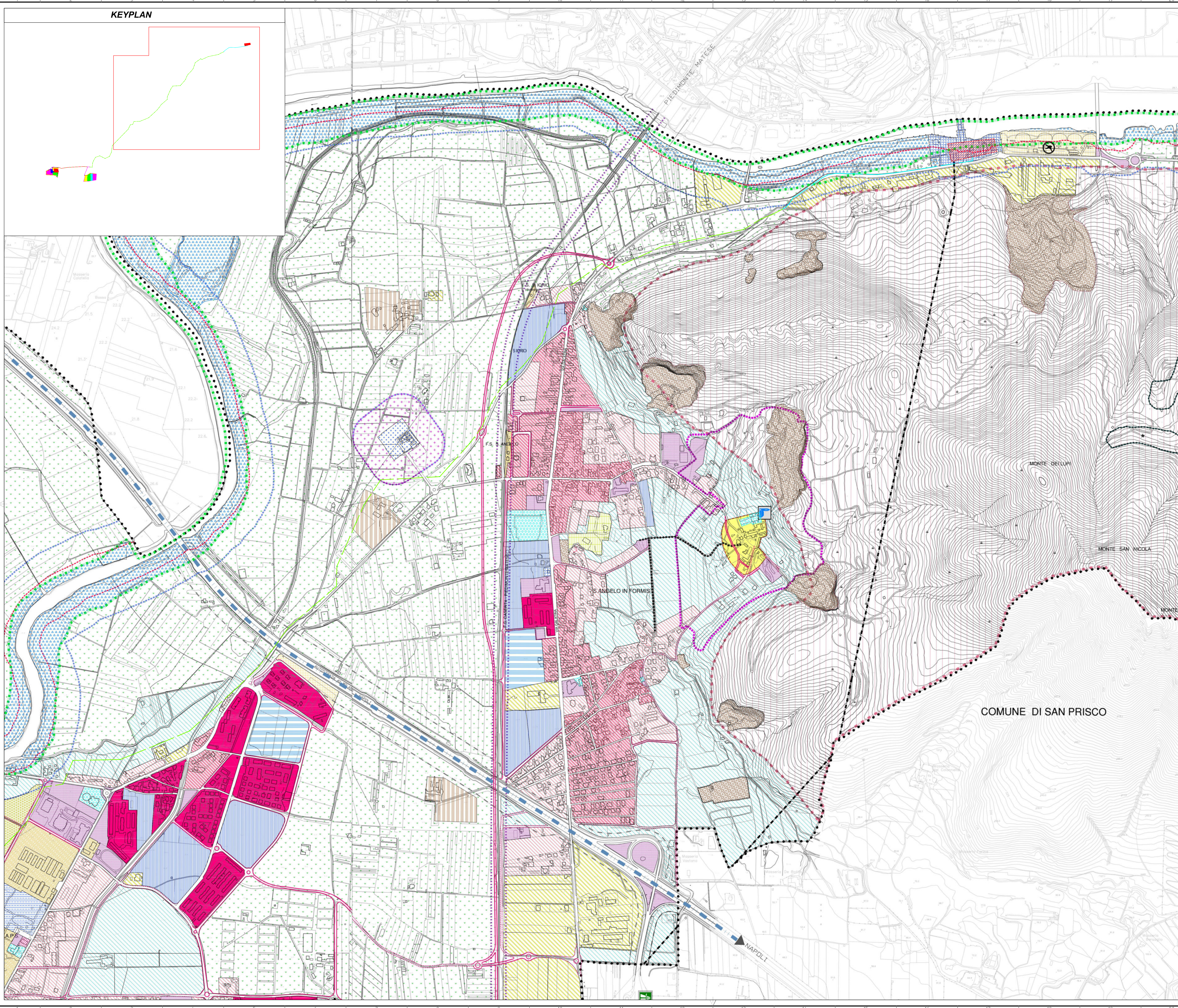

COMUNE DI SAN PRISCO

00	12/07/2022	PRIMA EMISSIONE	V. Bartocci	A. Scalerio	L. Stendillo
REGIONE	DATA	DESCRIZIONE	PREPARATO	CONTROLLATO	VALUTATO
REGIONE CAMPANIA PROVINCIA DI CASERTA COMUNE DI CAPUA			C 2 2 B L E 0 0 2 0 9		

Il tecnico
Ing. Leonardo Stendillo

Green & Green S.r.l.
Via V. Affari, snc,
87036 Rende (CS) - Italy
P.IVA 02900010785
Ph. (+39) 0984 846295
Fax (+39) 0984 171470
www.green.it

green & green
ING. ENGINEERING

IMPianto FOTOVOLTAICO "CAPUA 1-3" E OPERE DI CONNESSIONE	PROGETTO	DEFINITIVO	DATA	SCALE
	C22BLE00209		15/06/2022	1:5000
			1:1	2 di 4
TRISOL 18 S.r.l.	INQUADRAMENTO SU PRG - PUC Zonizzazione			

- Tracker 1x28
- Tracker 1x14
- Conversion unit
- Cabina SCADA
- Cabina Utente
- Cabina distributore
- Recinzione di impianto
- Cavidotto MT impianto Capua 1
- Cavidotto MT impianto Capua 3
- Elettrodotta aereo MT in cavo (linea singola)
- Elettrodotta aereo MT in cavo (linea doppia)
- Ingresso

- Linee Amministrative**
- CONFINE COMUNALE
 - Linea area SICI 11/01/007 - MONTE TRIFATA - Perimetro Parco Urbano Intercomunale di Protezione "Superiore" - Area "Super"
 - Linea area SICI 11/01/007 - FIAM VOLTURNO E CALORE BENEVENTANO
 - Distretto di osservazione nei casi previsti dal D.lgs. 152/06
- AREE TUTELATE PER LEGGE**
- Vincolo Paesistico (ART. 136 D.L. 267/2001)
 - Area boschiva
 - Area personale del bosco
 - Linea area SICI 11/01/007 - MONTE TRIFATA - Perimetro Parco Urbano Intercomunale di Protezione "Superiore" - Area "Super"
 - Linea area SICI 11/01/007 - FIAM VOLTURNO E CALORE BENEVENTANO
 - Distretto di osservazione nei casi previsti dal D.lgs. 152/06
- AREE CULTURALI**
- Area vincolata in base all'art. 31 della legge 1089/98 (Tur. di Patrimonio)
 - Area vincolata in base all'art. 31 della legge 1089/98 (Tur. di Patrimonio)
 - Area vincolata in base all'art. 31 della legge 1089/98 (Tur. di Patrimonio)
 - Area vincolata in base all'art. 31 della legge 1089/98 (Tur. di Patrimonio)
- AREE DI INTERESSE PUBBLICO**
- Area vincolata in base all'art. 31 della legge 1089/98 (Tur. di Patrimonio)
 - Area vincolata in base all'art. 31 della legge 1089/98 (Tur. di Patrimonio)
 - Area vincolata in base all'art. 31 della legge 1089/98 (Tur. di Patrimonio)
- AREE DI INTERESSE PUBBLICO**
- Area vincolata in base all'art. 31 della legge 1089/98 (Tur. di Patrimonio)
 - Area vincolata in base all'art. 31 della legge 1089/98 (Tur. di Patrimonio)
 - Area vincolata in base all'art. 31 della legge 1089/98 (Tur. di Patrimonio)
- AREE DI INTERESSE PUBBLICO**
- Area vincolata in base all'art. 31 della legge 1089/98 (Tur. di Patrimonio)
 - Area vincolata in base all'art. 31 della legge 1089/98 (Tur. di Patrimonio)
 - Area vincolata in base all'art. 31 della legge 1089/98 (Tur. di Patrimonio)
- AREE DI INTERESSE PUBBLICO**
- Area vincolata in base all'art. 31 della legge 1089/98 (Tur. di Patrimonio)
 - Area vincolata in base all'art. 31 della legge 1089/98 (Tur. di Patrimonio)
 - Area vincolata in base all'art. 31 della legge 1089/98 (Tur. di Patrimonio)

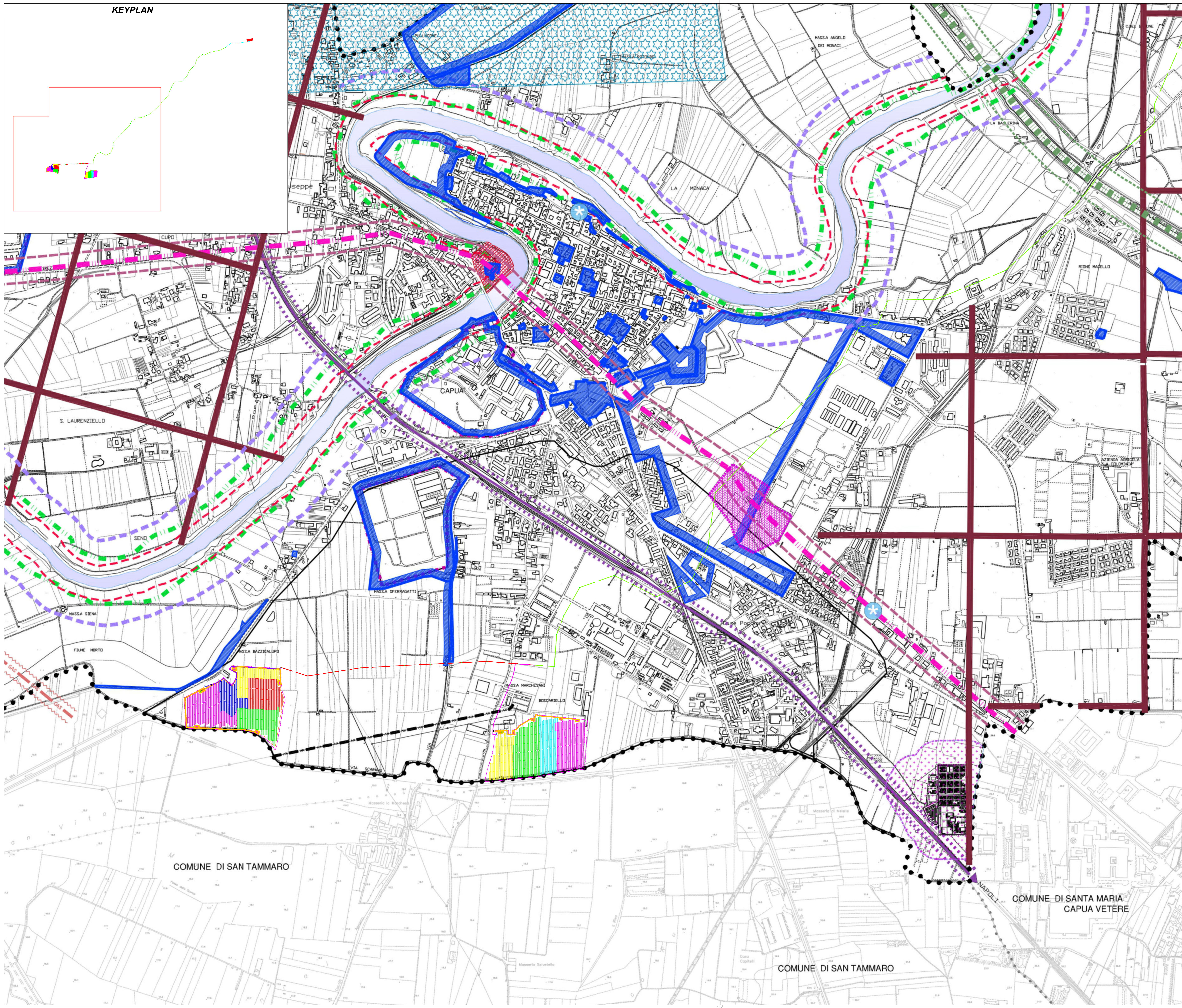

00	12/07/2022	PRIMA EMISSIONE	V. Bertucci	A. Scalerolo	L. Splendido
REGIONE REGIONE	DATA DATE	DESCRIZIONE DESCRIPTION	PREPARED PREPARATO	CHECKED CHECKATO	VALIDATED VALIDATO
REGIONE CAMPANIA PROVINCIA DI CASERTA COMUNE DI CAPUA			C 2 2 B L E 0 0 2 0 9		

Il tecnico
Ing. Leonardo Splendido

IMPIANTO FOTOVOLTAICO "CAPUA 1-3" E OPERE DI CONNESSIONE	PROIEZIONE PROJECTION	FORMATO FORMAT	SCALA SCALE
C22BLE00209	AD	1:5000	
PUBBLICA	1:1	3 di 4	

TRISOL 18 S.r.l.
INQUADRAMENTO SU PRG - PUC Carta Unica del Territorio

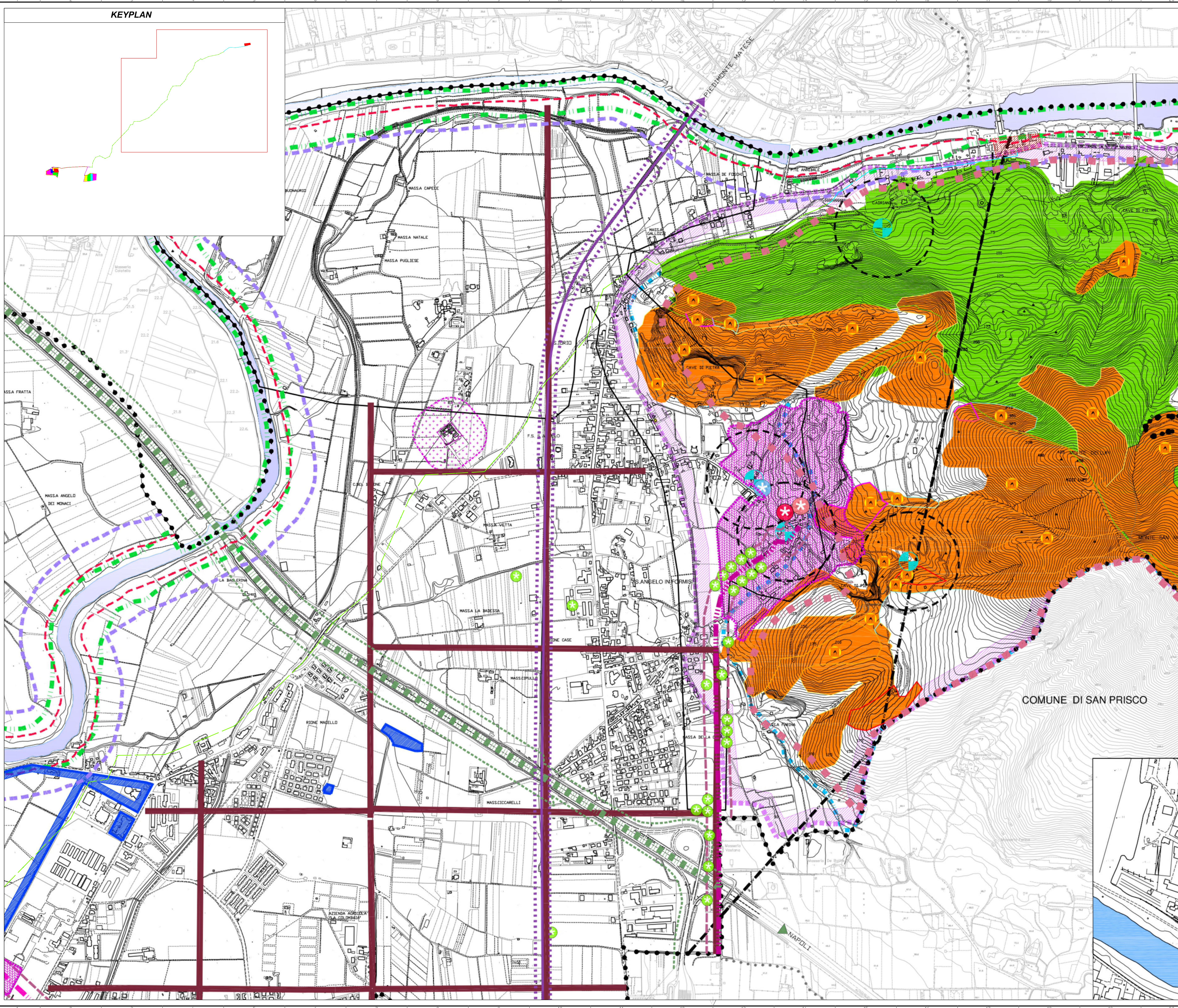

- Cavidotto MT linea doppia
- Elettrodotto MT linea doppia
- Cabina Primaria AT/MT "Ponte Annibale"

- Limite Amministrativo**
- CONFINE COMUNALE
 - Limite dell'area di studio
- AREE TUTELE PER LEGGE (art.142 D.Lgs. n.42 del 22.01.2004)**
- Vincolo Paesistico L.487/85 art.11/13/15
 - Area boschiva
 - Area patrimoniale del luogo
 - Limite area SIC IT 8010016 MONTE TIFATA - Patrimonio Paesistico Urbano, Patrimonio di Interesse Nazionale "Monti Tifati"
 - Limite area SIC IT 8010017 FIAMM. VOLTURNO E CALCHES. SENEVENTANO
 - Cava "La Salsola" delibera di G.P. n.256/2000
 - Fascia di rispetto Risanca di 150 mt ex art. 142, co. 1, lett. c) D.Lgs. n. 42 del 22/01/04 (ex L. 431/85)
 - Fascia di rispetto Risanca "n. 50 per i fiumi e a quote inferiori ai 500 mt s.l.m. 10 per i laghi e vallati"
 - Segnavia (D.P.R. 236/88 e D.Lgs. 152/99) Unica conformemente alla "Carta litologica" dello studio geologico
 - Distanza da osservare nei casi previsti dal D.lgs. 152/06
- AI SENSI DEL TURISMO (art. 10 del D.Lgs. n.42 del 22/01/2004)**
- Area ricreativa e verde del art. 21 della legge 108/98 (orti di Pasolini)
 - Area a tutela archeologica - (5.1 allegato 1 e 2) zone Soprattutto per beni Archeologici di SA - AI - BV - CE (art. 6, 8/10 del 04/07/2012)
 - Area (SAR) di interesse storico artistico legata a fattori di culto
 - Immob. Vincolate
 - Via Roma Cappadocia (Strada romana)
 - Area di interesse storico pubblico (Sala montana Monte Tifata, 23.7.7. Apia, via panoramica da Pomerio)
 - Monumenti preistorici/antichi
 - Arco tracciato Via Appia
 - Arco tracciato Via Diana
 - Area di costruzione
- VI VINCOLI DI "SALVAGUARDIA" E DI "RISPETTO"**
- Elettrodotto - 150 Kv - (Fascia di rispetto e servizio D.P.C.M. 236/92/0006)
 - Elettrodotto - 132 Kv - (Fascia di rispetto e servizio D.P.C.M. 236/92/0006)
 - Rete gas gestore rete gas - Snam
 - Fascia di rispetto gestore rete gas
 - TAV - Roma Napoli
 - FF. SS. Roma Napoli - FF. SS. Caserta - Piedimonte Matese
 - Fascia di rispetto ferroviario (D.P.R. 733/1985)
 - Autostrada A1 MILANO/NAPOLI
 - Fascia di rispetto strada (D.M. 1454/1988, D.L. 285/1989, D.P.R. 1471/1989, D.L. 360/1989)
 - Fascia di rispetto antico tracciato Via Appia e Via Diana (art. 50)
 - Vincolo Mitura (L.388/1976)
 - Area Demaniale
 - Vincolo Anagrafico (L.58/1963, D.M. 1564/2000, D.lgs. n.36 del 08.02.2005)
 - Cava di solo: area a rischio inaffidabilità idrica per un 300 mt perimetrazione
 - Cava di solo: area in cui è possibile edificare con altezza di mt 7,50 con incremento di mt 1 ogni mt 40 (art. 40 del 30.05.2005)
 - Vincolo litologico R.D.L. n. 3267/1983
 - Fascia di rispetto onirica (L. 1462)

COMUNE DI SAN PRISCO

00	12/07/2022	PRIMA EMISSIONE	V. Bartocci	A. Scalerico	L. Sblendido
REGIONE	DATA	DESCRIZIONE	PREPARATO	CONTROLLATO	VERIFICATO
REGIONE CAMPANIA PROVINCIA DI CASERTA COMUNE DI CAPUA			C 2 2 B L E 0 0 2 0 9		

Green & Green S.r.l.
Via V. Affari, snc,
87036 Rende (CS) - Italy
P.IVA 02990010782
Ph. (+39) 0984 846295
Fax (+39) 0984 1711470
www.green-green.it

Il tecnico
Ing. Leonardo Sblendido

IMPIANTO FOTOVOLTAICO "CAPUA 1-3" E OPERE DI CONNESSIONE	PRODOTTORE C22BLE00209	PRODOTTORE C22BLE00209	PRODOTTORE C22BLE00209	PRODOTTORE C22BLE00209	PRODOTTORE C22BLE00209
PRODOTTORE	PRODOTTORE	PRODOTTORE	PRODOTTORE	PRODOTTORE	PRODOTTORE
TRISOL 18 S.r.l.	TRISOL 18 S.r.l.	TRISOL 18 S.r.l.	TRISOL 18 S.r.l.	TRISOL 18 S.r.l.	TRISOL 18 S.r.l.

INQUADRAMENTO SU PRG - PUC Carta Unica del Territorio