

PROSPETTO POSTERIORE / BACK VIEW

Conversion unit 1500kW

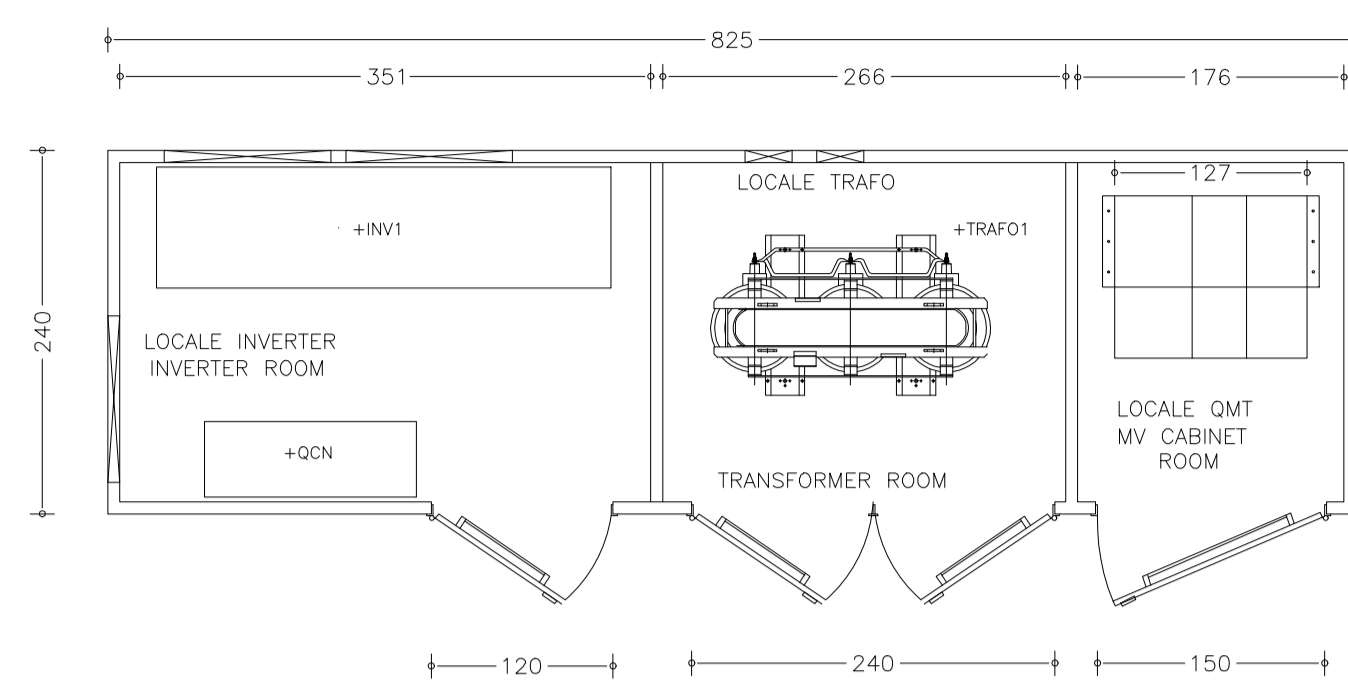

PROSPETTO FRONTALE / FRONT VIEW

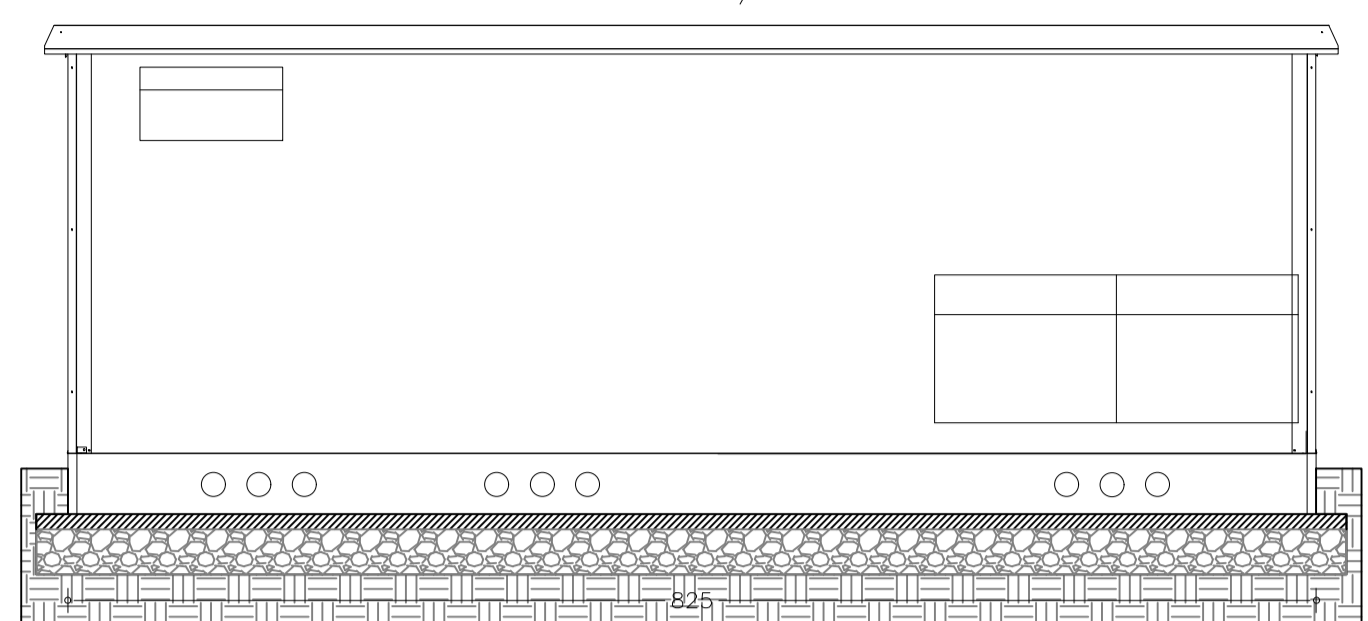
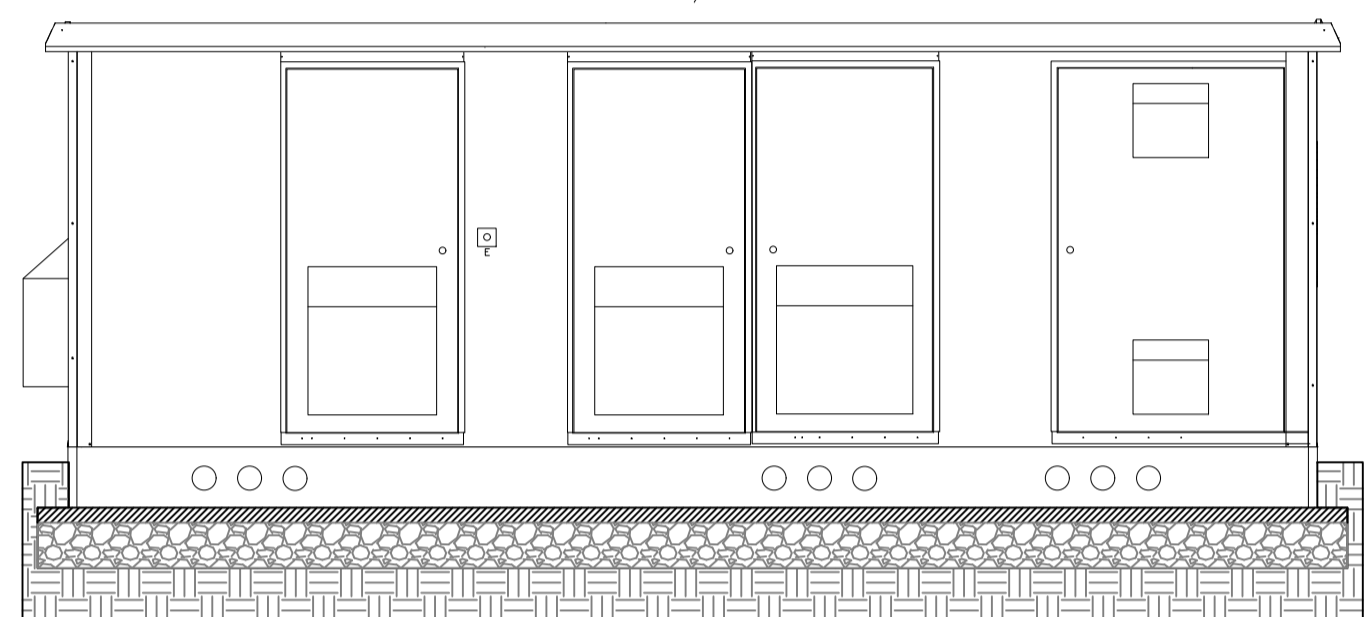

PROSPETTO POSTERIORE / BACK VIEW

Conversion unit 1995kW

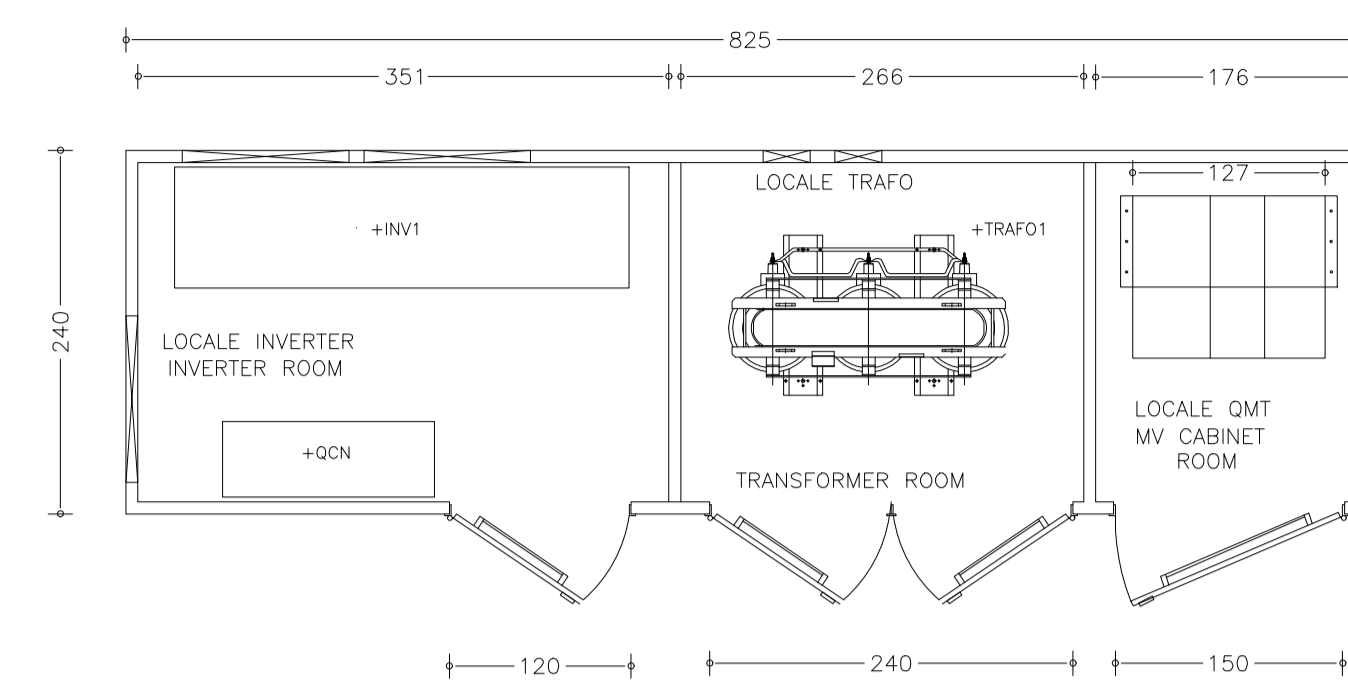
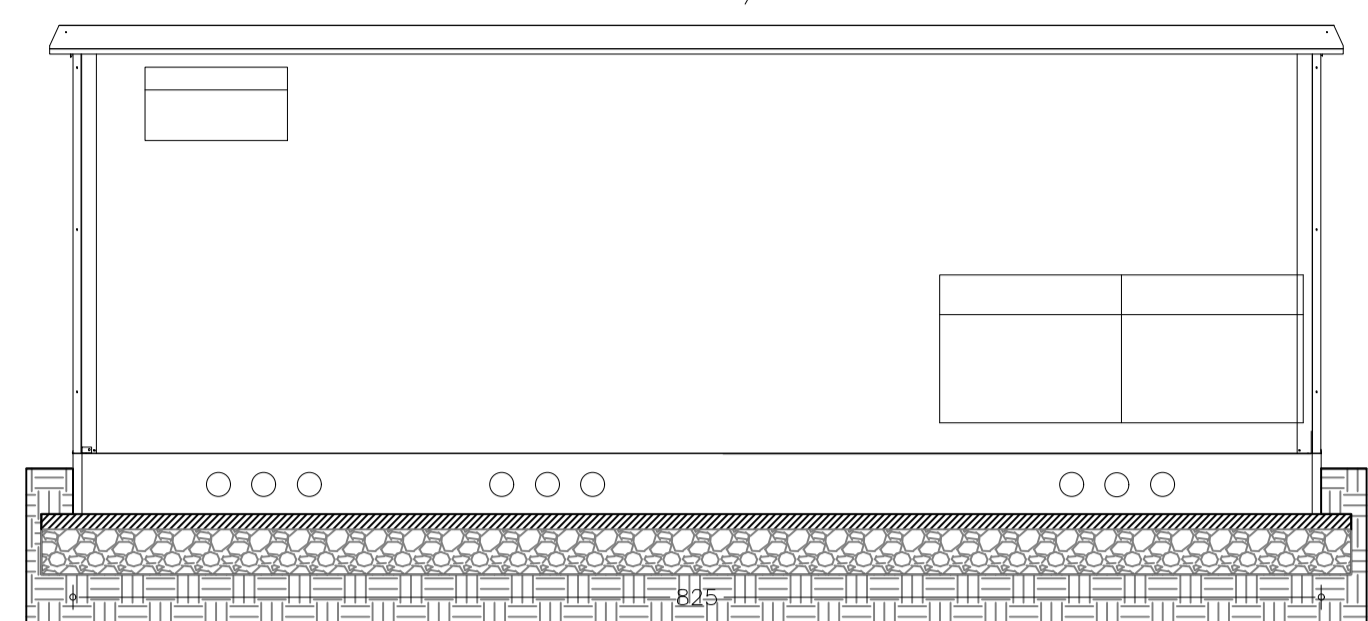

PROSPETTO FRONTALE / FRONT VIEW

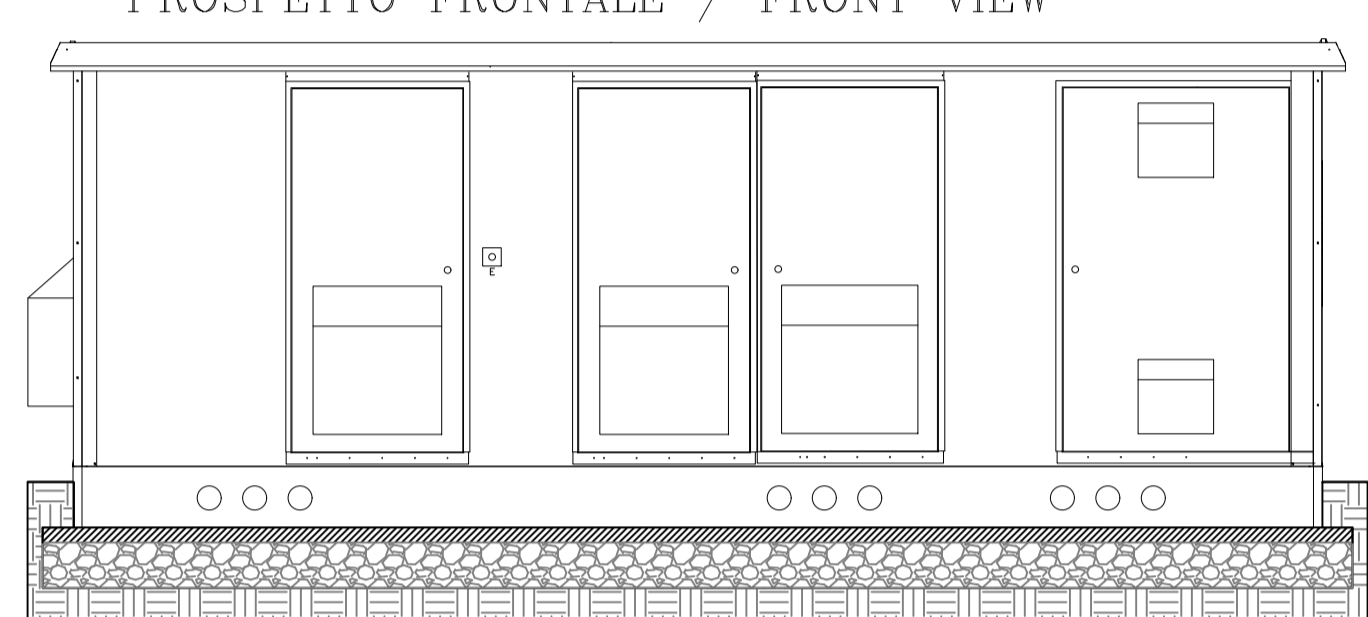

Conversion unit 998kW

PROSPETTO POSTERIORE / BACK VIEW

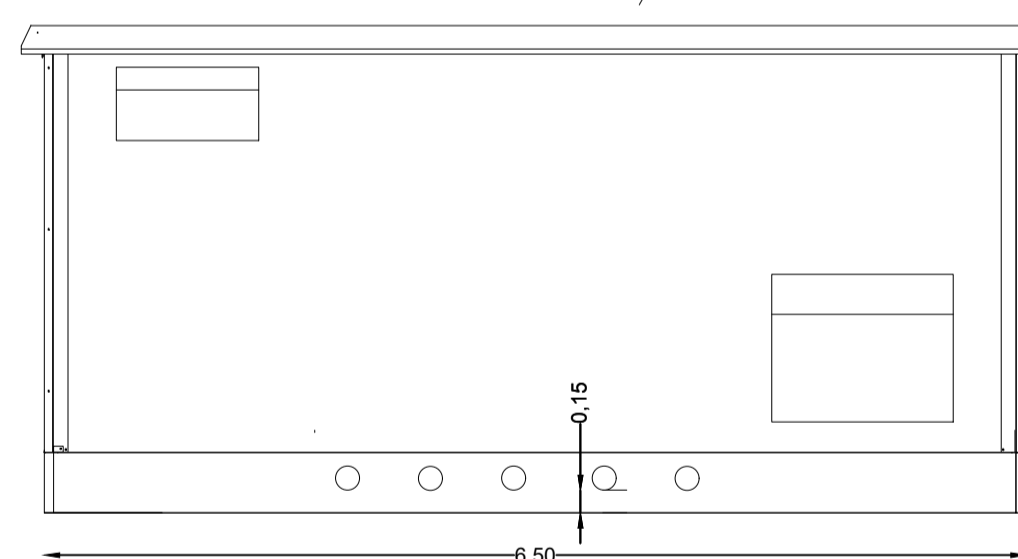
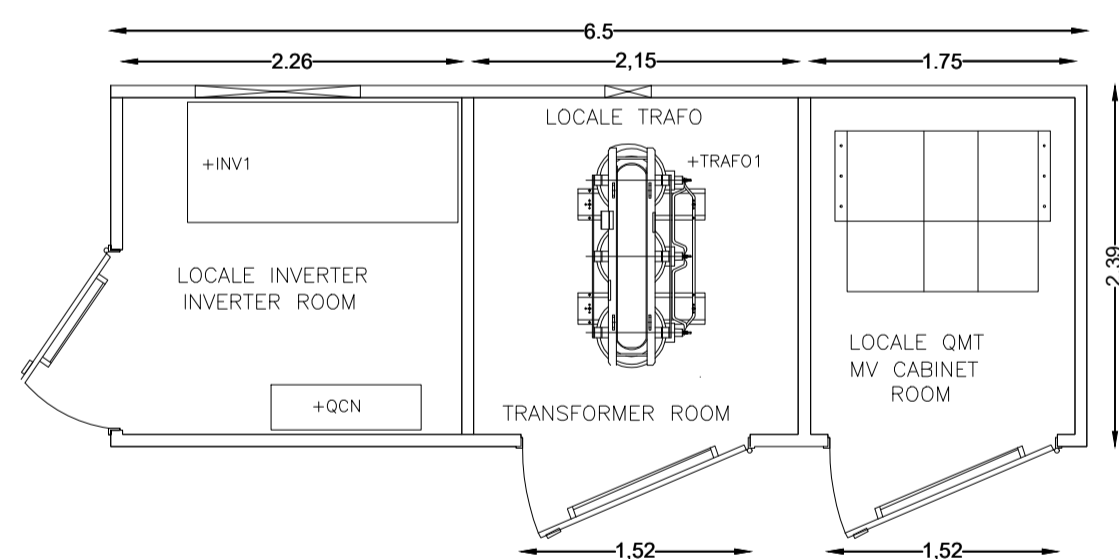

PROSPETTO FRONTALE / FRONT VIEW

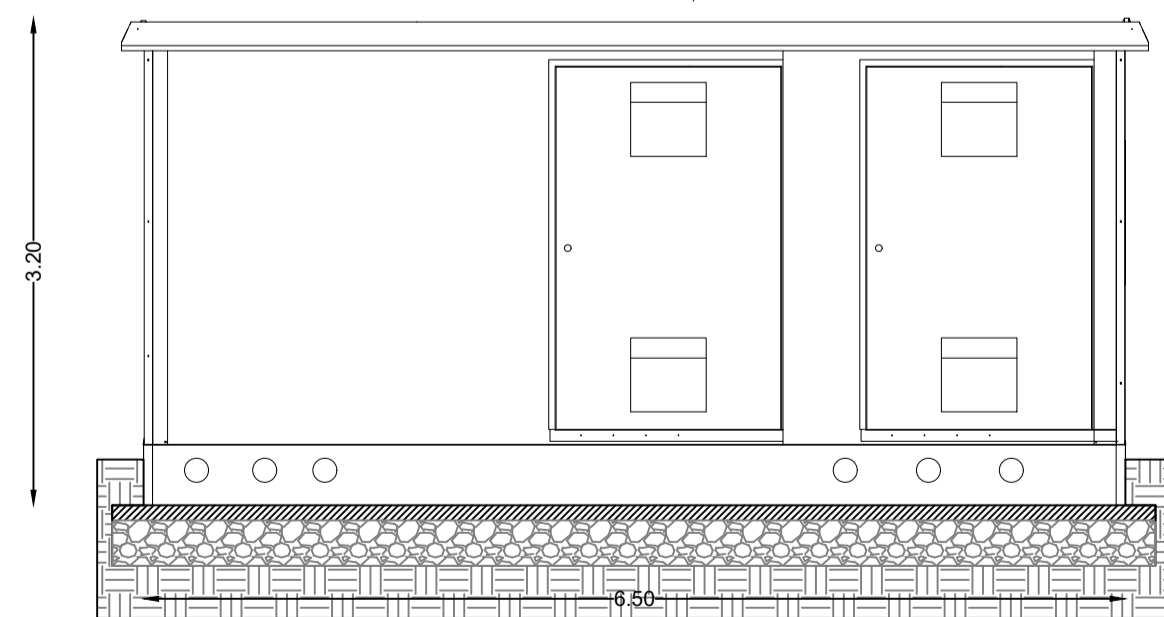

PROSPETTO LATERALE / SIDE VIEW

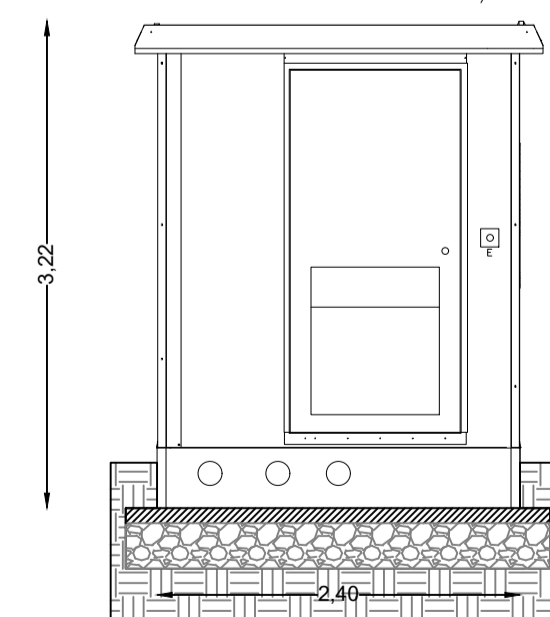

00		12/07/2022	PRIMA EMISSIONE	L. Granados	G. Alfano	L.Sblendido																										
REVISIONE	REVISIONE	DATA	DESCRIZIONE	PREPARATO	CONTROLLATO	VALIDATO																										
				PREPARED	CHECKED	VALIDATED																										
REGIONE CAMPANIA PROVINCIA DI CASERTA COMUNE DI CAPUA			<table border="1"> <tr> <th>NUMERO</th> <th>PROIEZIONE</th> <th>FORMATO</th> <th>SCALA</th> <th>NUMERO</th> <th>PROIEZIONE</th> <th>FORMATO</th> <th>SCALA</th> </tr> <tr> <td>C</td> <td>2</td> <td>B</td> <td>L</td> <td>E</td> <td>0</td> <td>0</td> <td>2</td> <td>3</td> </tr> <tr> <td>8</td> <td></td> <td></td> <td></td> <td></td> <td></td> <td></td> <td></td> <td></td> </tr> </table>				NUMERO	PROIEZIONE	FORMATO	SCALA	NUMERO	PROIEZIONE	FORMATO	SCALA	C	2	B	L	E	0	0	2	3	8								
NUMERO	PROIEZIONE	FORMATO	SCALA	NUMERO	PROIEZIONE	FORMATO	SCALA																									
C	2	B	L	E	0	0	2	3																								
8																																
Green & Green S.r.l. Via V. Alfieri, snc, 87036 Rende (CS) - Italy P.IVA 02900010792 Ph. (+39) 0984 846295 Fax (+39) 0984 1711470 www.greengreen.it				Il tecnico Ing. Leonardo Sblendido 																												
VALIDO PER		ISSUED FOR		PROGETTO																												
				DEFINITIVO																												
IMPIANTO FOTOVOLTAICO "CAPUA 1-3" E OPERE DI CONNESSIONE		HOME FILE / FILE NAME C22BLE002_38_Pianta e prospetti cabine di impianto		PROIEZIONE EUROPA		FORMATO A1	SCALA 1:50																									
CLASSIFICAZIONE PUBBLICA		RELANDING AREA #		SCALA PIANT. PILOT SCALE 1:1		TAVOLA SHEET 1 di 4																										
PROPORZIONATE		TITOLO FILE																														
TRISOL 18 S.r.l.		PIANTA E PROSPETTI CABINE DI IMPIANTO CONVERSION UNIT																														

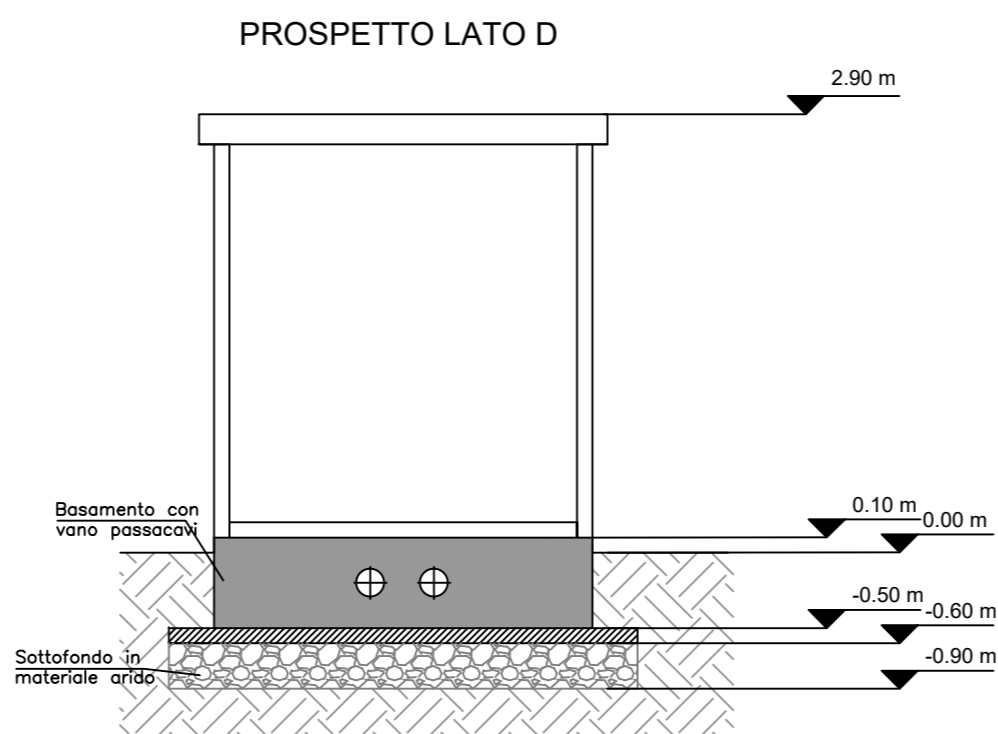
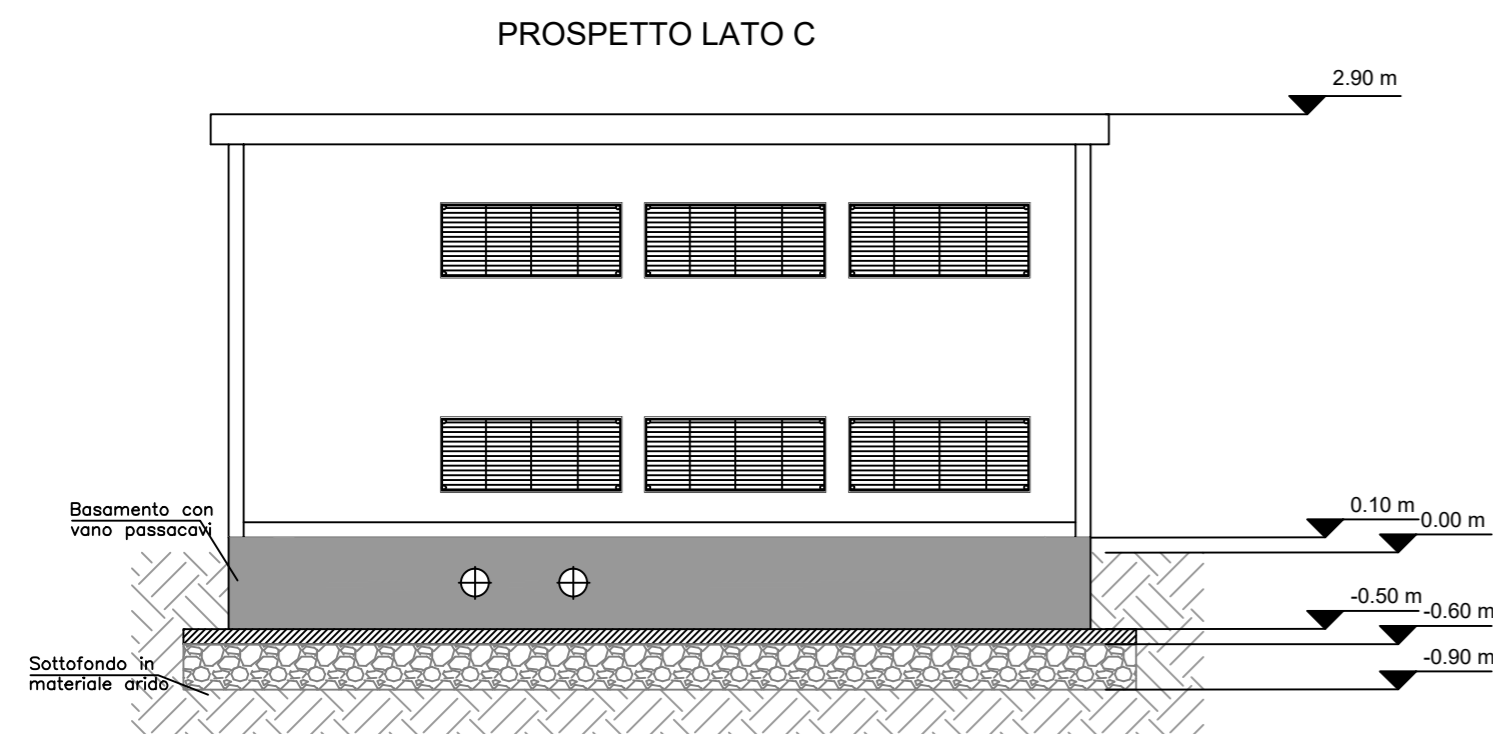
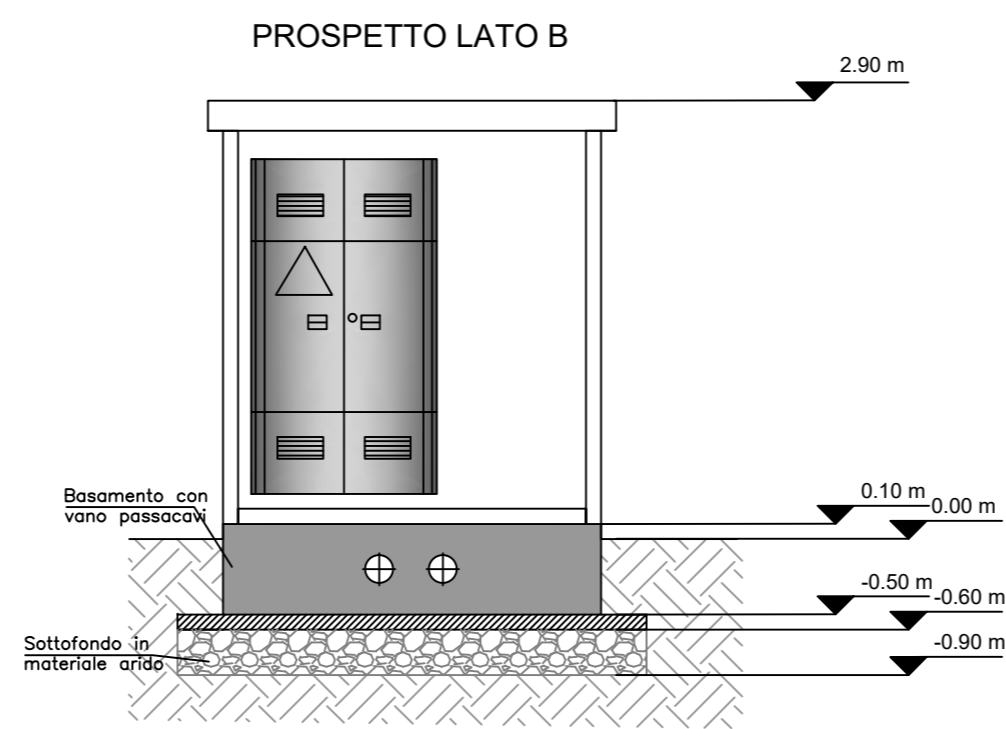
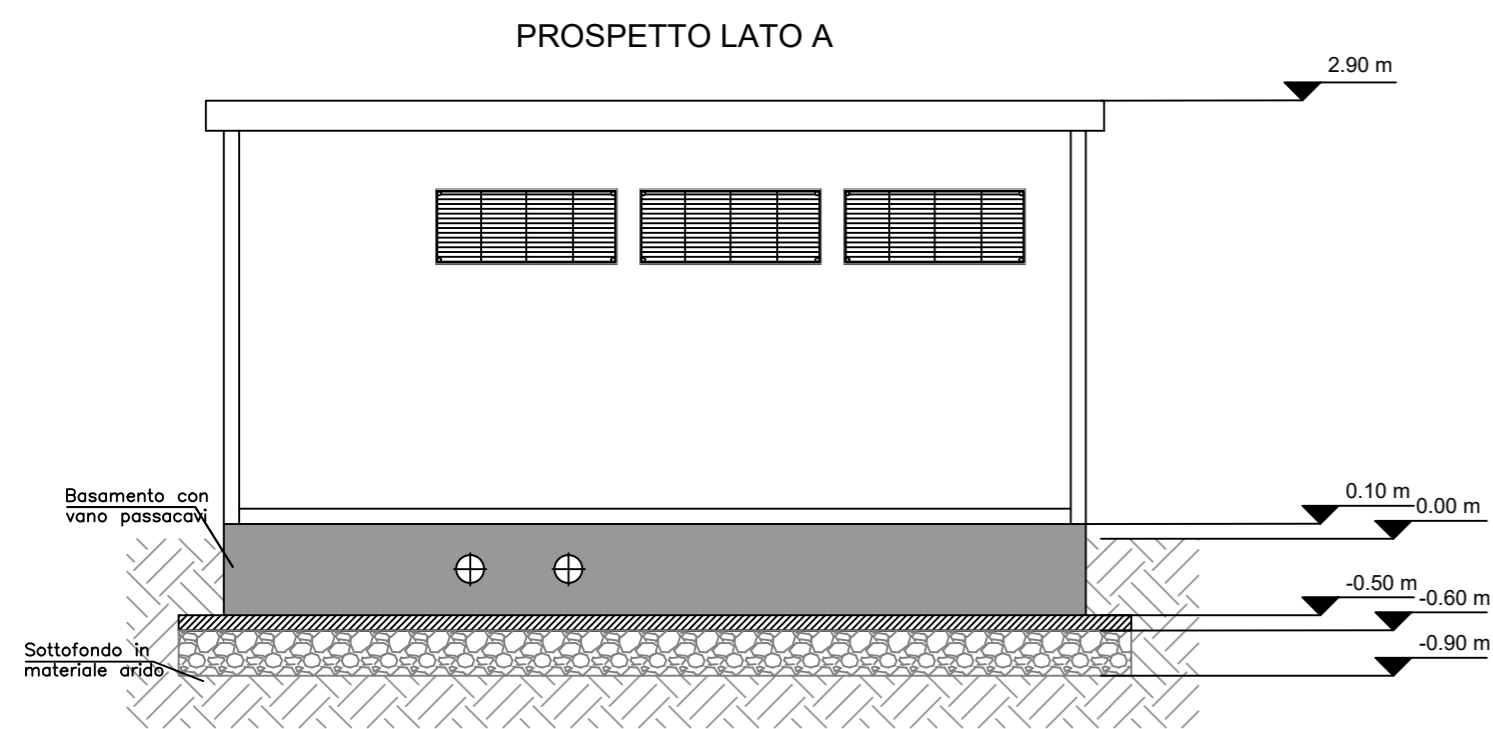
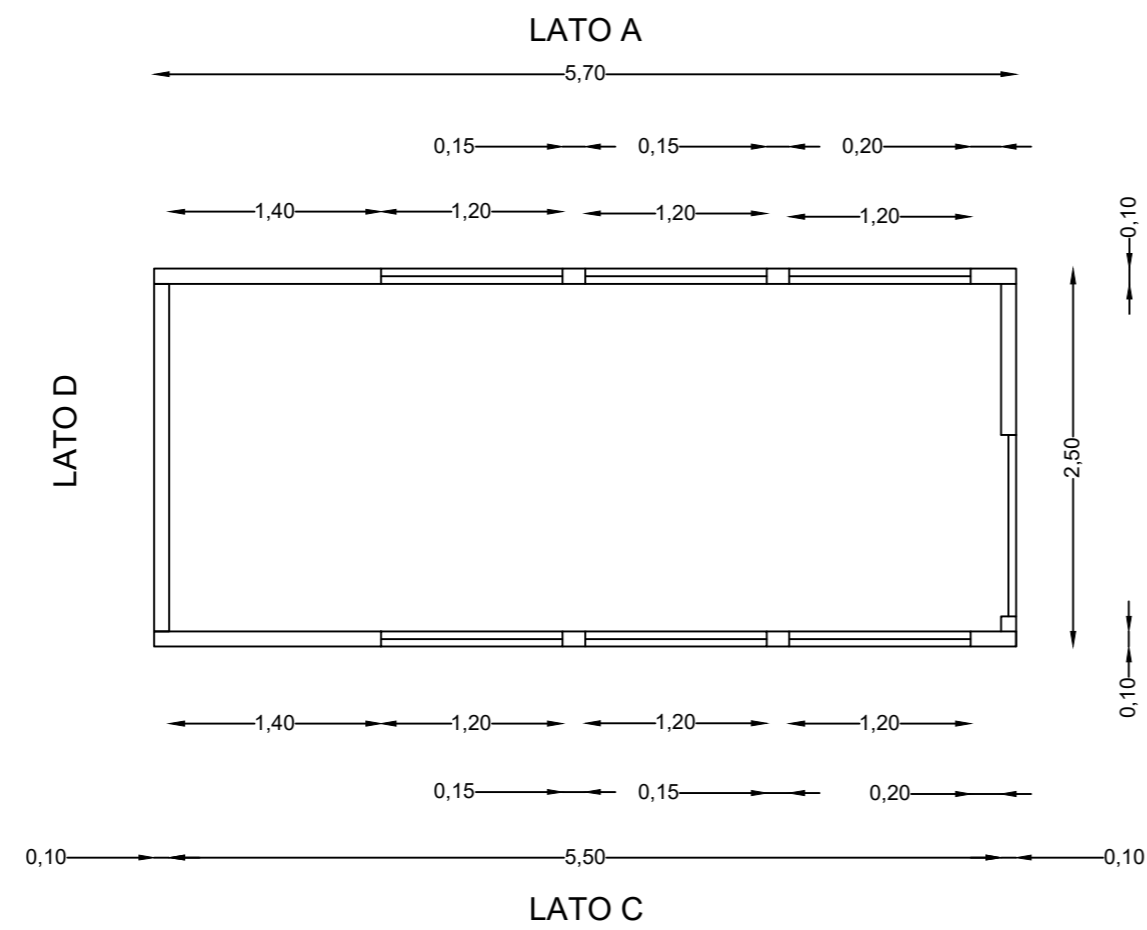

00	12/07/2022	PRIMA EMISSIONE	L.Granados	G. Alfano	L.Sblendido
REVISIONE REVISION	DATA DATE	DESCRIZIONE DESCRIPTION	PREPARATO PREPARED	CONTROLLATO CHECKED	VALIDATO VALIDATED
REGIONE CAMPANIA PROVINCIA DI CASERTA COMUNE DI CAPUA			IDENTIFICAZIONE - IDENTIFICATION COMMESSA JOB: C 22 B L E 0 0 2 3 8 ANNO YEAR: 22 CLIENT CLIENT: B L E 0 0 2 3 8 PROGRESSO PROGRESS: 0 0 ELABORATO SCRIPT: 2 3 8		
Green & Green S.r.l. Via V.Alfieri, snc, 87036 Rende (CS) - Italy P.IVA 02900010782 Ph. (+39) 0984 846295 Fax (+39) 0984 1711470 www.greengreen.it				Il tecnico Ing. Leonardo Sblendido 	
VALIDO PER / ISSUED FOR		PROGETTO / PROJECT DEFINITIVO			
IMPIANTO FOTOVOLTAICO "CAPUA 1-3" E OPERE DI CONNESSIONE		NOME FILE / FILE NAME C22BLE002_38_Pianta e prospetti cabine di impianto	PROIEZIONE / PROJECTION EUROPA	FORMATO / FORMAT A2	SCALA / SCALE 1:50
PROPONENTE TRISOL 18 S.r.l.		CLASSIFICAZIONE / CLASSIFICATION PUBBLICA	REF.ARCHIVO / ARCHIVE ID	SCALA PLOT. / PLOT SCALE 1:1	TAVOLA / SHEET 2 di 4
		TITOLO / TITLE PIANTE E PROSPETTI CABINE DI IMPIANTO CABINA SCADA			

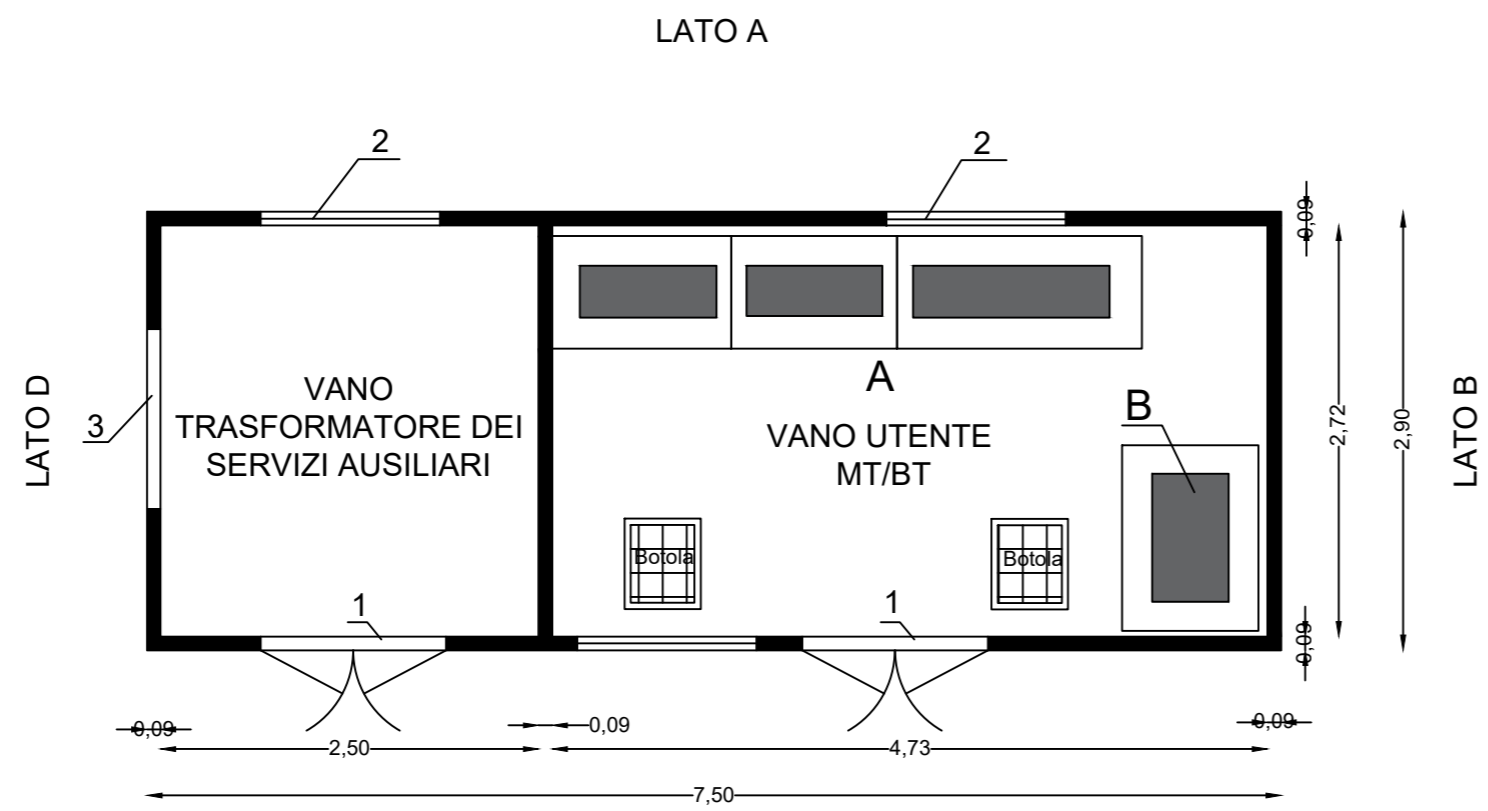

PROSPETTO LATO A

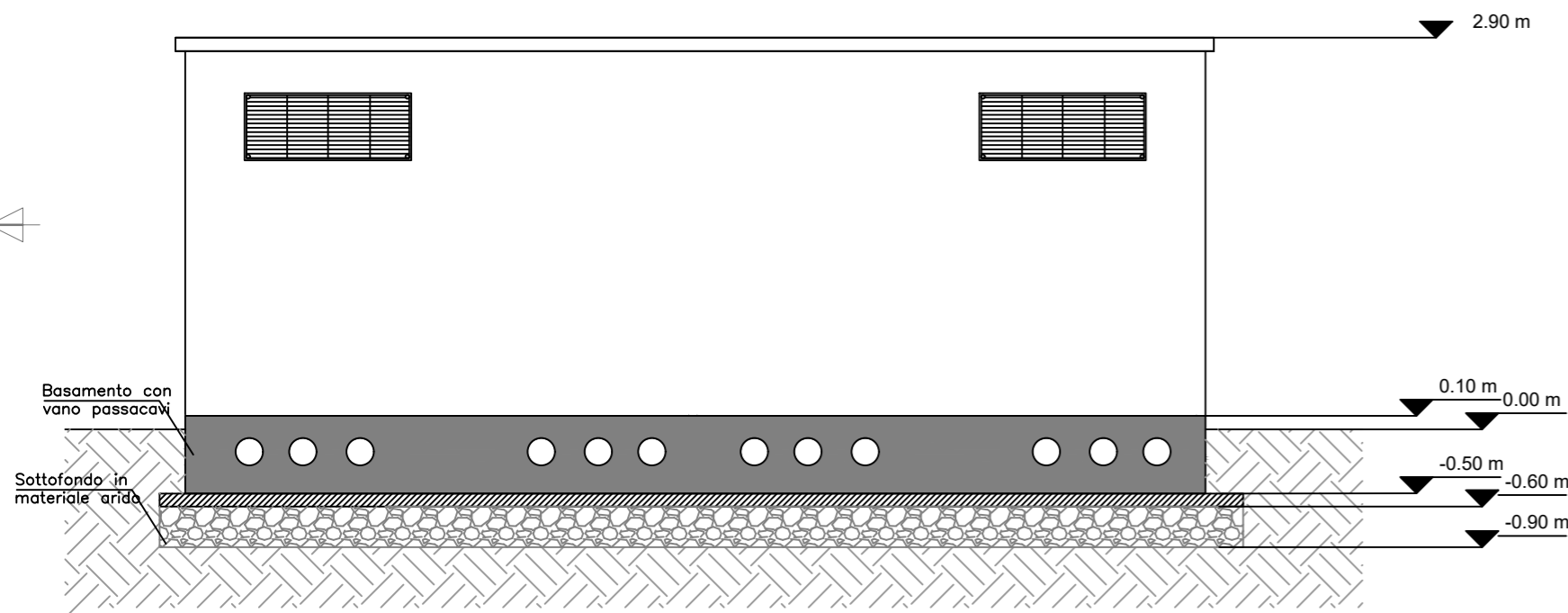

PROSPETTO LATO B

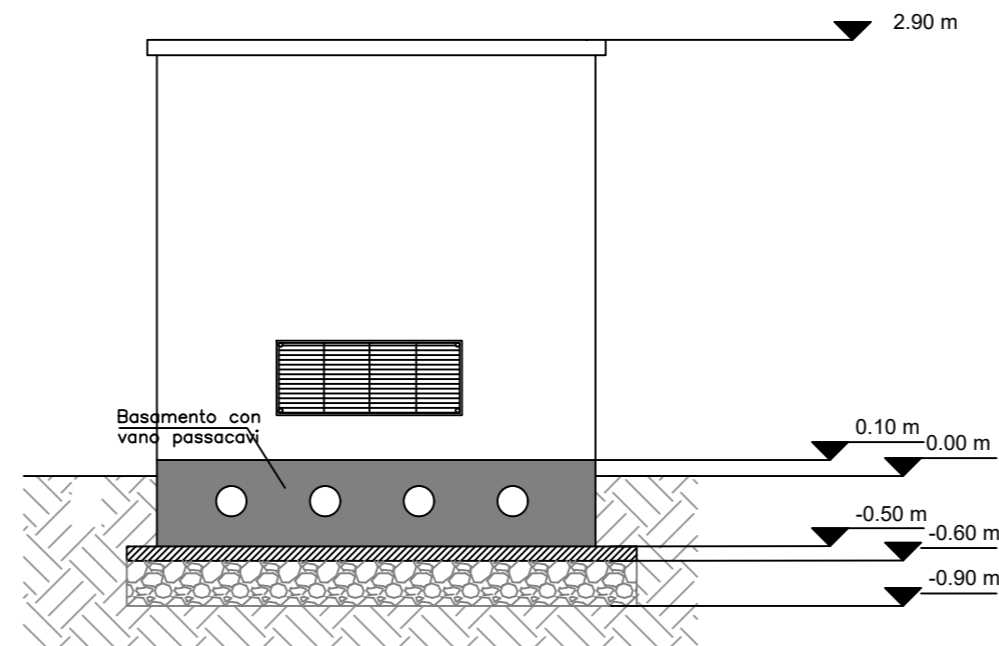

PROSPETTO LATO C

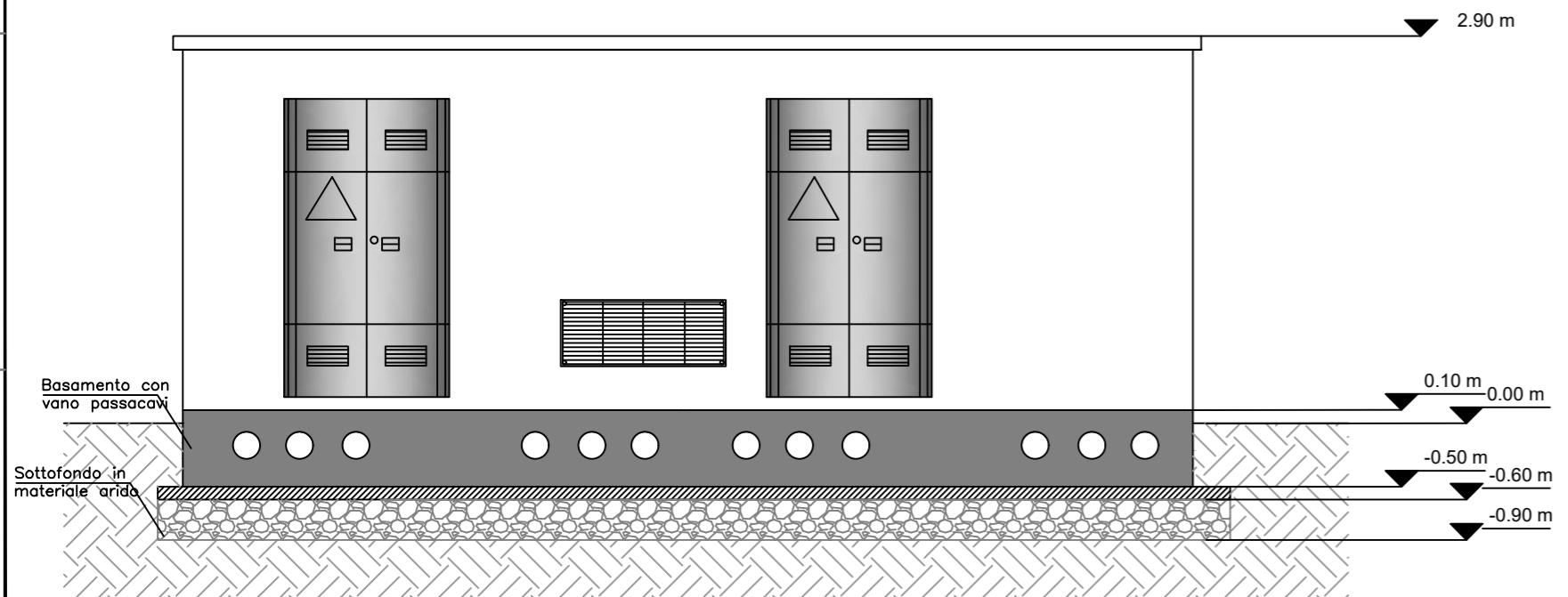

PROSPETTO LATO D

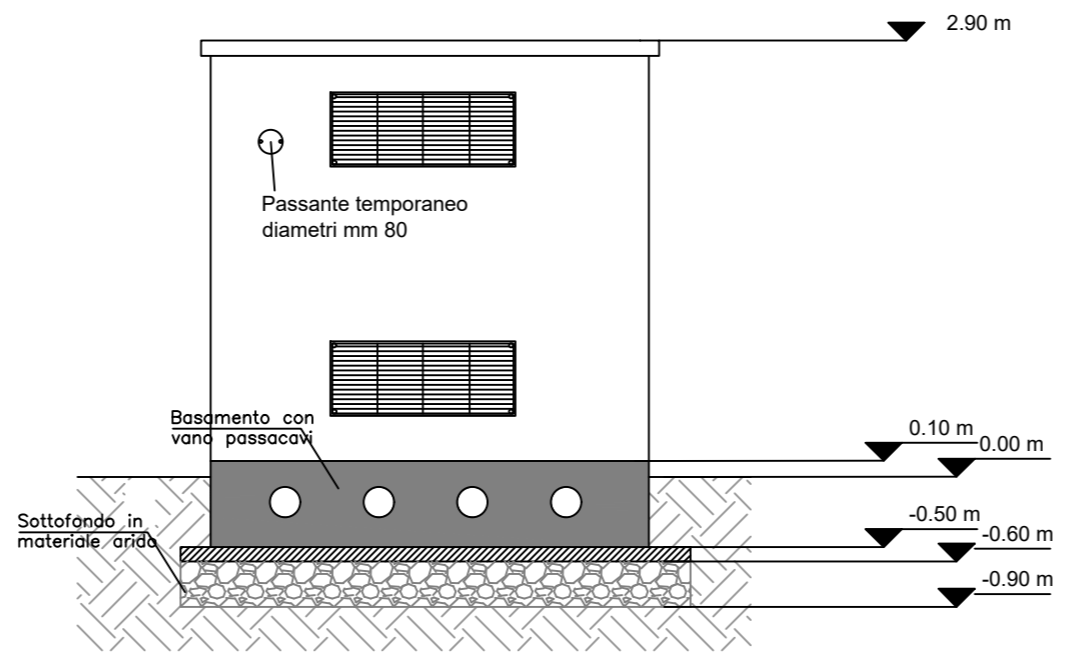

00	12/07/2022	PRIMA EMISSIONE	L. Granados	G. Alfano	L.Sblendido
REVISIONE REVISION	DATA DATE	DESCRIZIONE DESCRIPTION	PREPARATO PREPARED	CONTROLLATO CHECKED	VALIDATO VALIDATED
REGIONE CAMPANIA PROVINCIA DI CASERTA COMUNE DI CAPUA			IDENTIFICAZIONE - IDENTIFICATION		
COMMESSA JOB	ANNO YEAR	CLIENTE CLIENT	PROGRESSO PROGRESS	LABORIO SCRIPT	
C	2	B	L	E	00238

Il tecnico
Ing. Leonardo Sblendido

Green & Green S.r.l.
Via V. Alfieri, SNC,
87036 Rende (CS) - Italy
P.IVA 02900010782
Ph. (+39) 0984 846295
Fax (+39) 0984 1711470
www.greengreen.it

green & green
WE ENGINEERING

VALIDO PER / ISSUED FOR: IMPIANTO FOTOVOLTAICO "CAPUA 1-3" E OPERE DI CONNESSIONE

PROGETTO / PROJECT: DEFINITIVO

NOME FILE / FILE NAME: C22BLE002_38_Pianta e prospetti cabine di impianto	PROIEZIONE / PROJECTION: EUROPA	FORMATO / FORMAT: A2	SCALA / SCALE: 1:50
CLASSIFICAZIONE / CLASSIFICATION: PUBBLICA	REF. ARCHIVIO / ARCHIVE ID	SCALA PLOT / PLOT SCALE: 1:1	TAVOLA / SHEET: 3 di 4

PROPRONTE: TRISOL 18 S.r.l.

TITOLO / TITLE: PIANTE E PROSPETTI CABINE DI IMPIANTO CABINA UTENTE

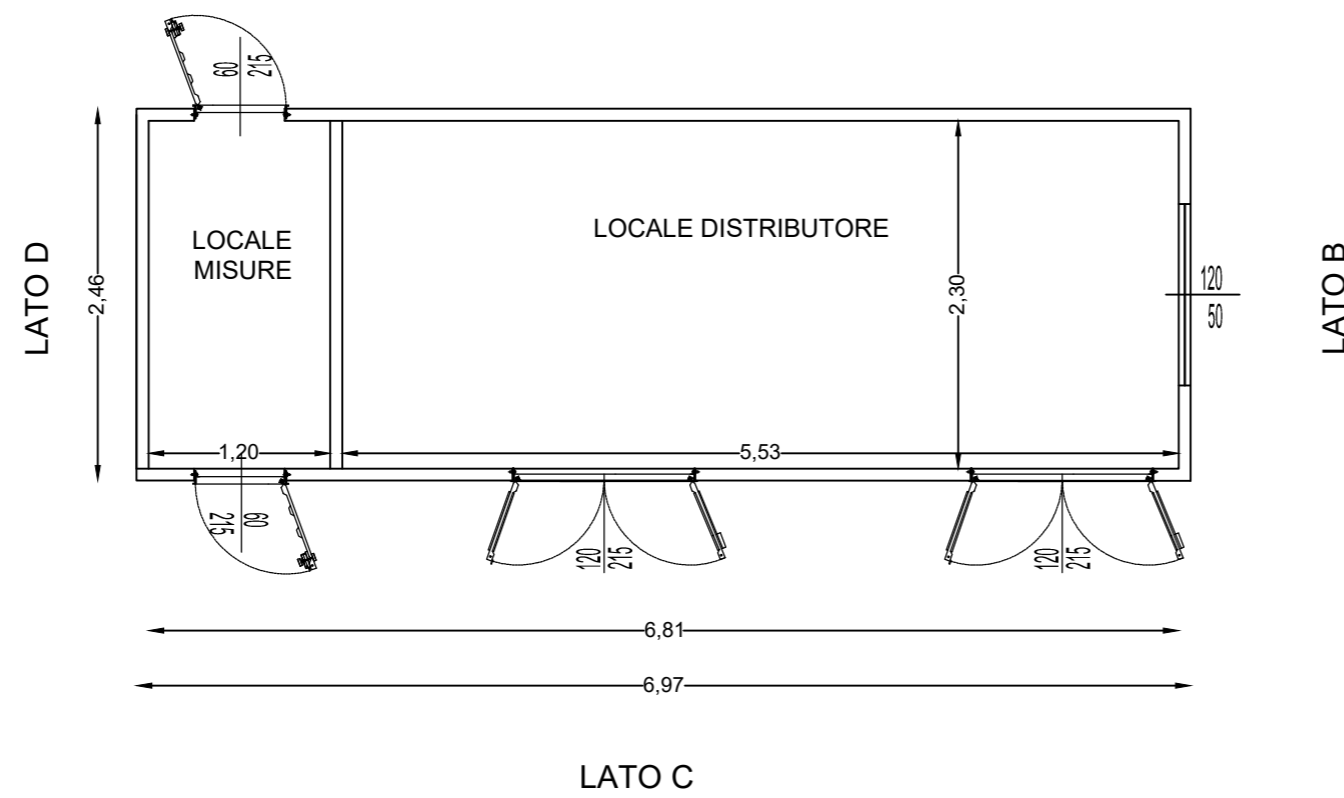

PROSPETTO LATO A

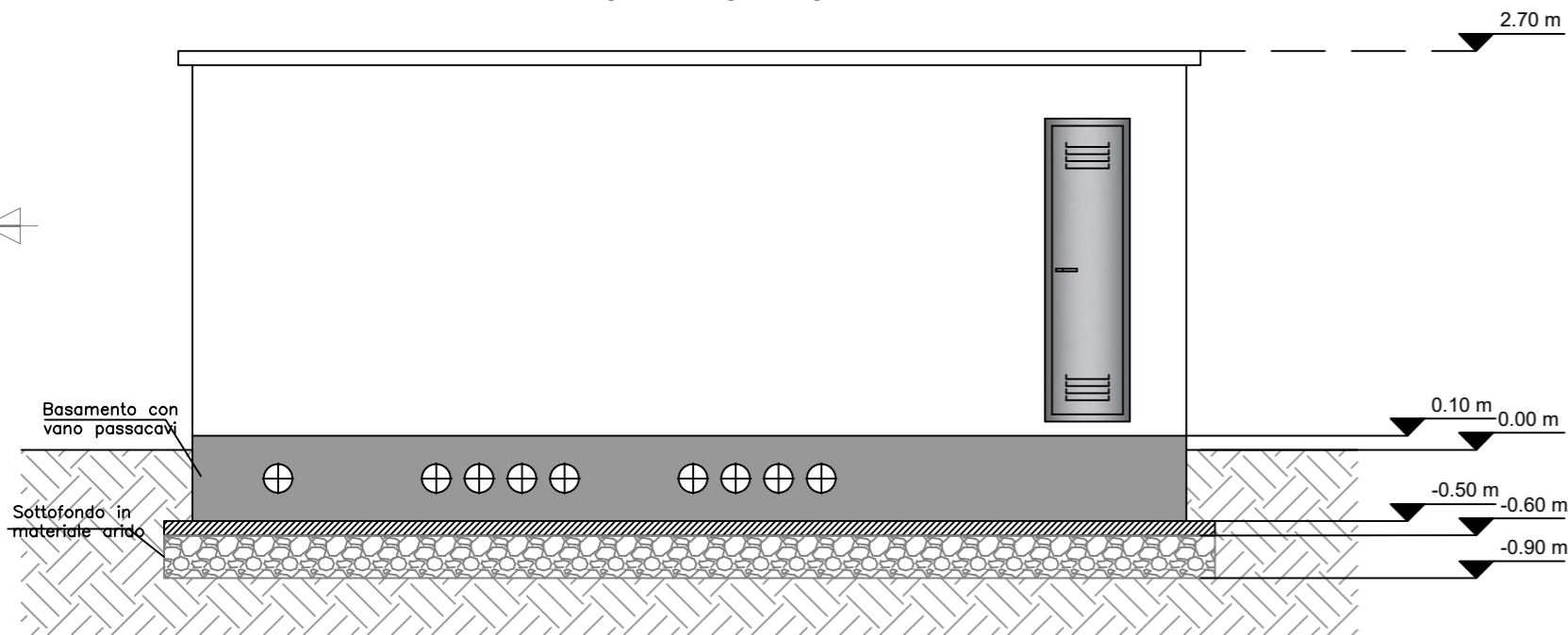

PROSPETTO LATO B

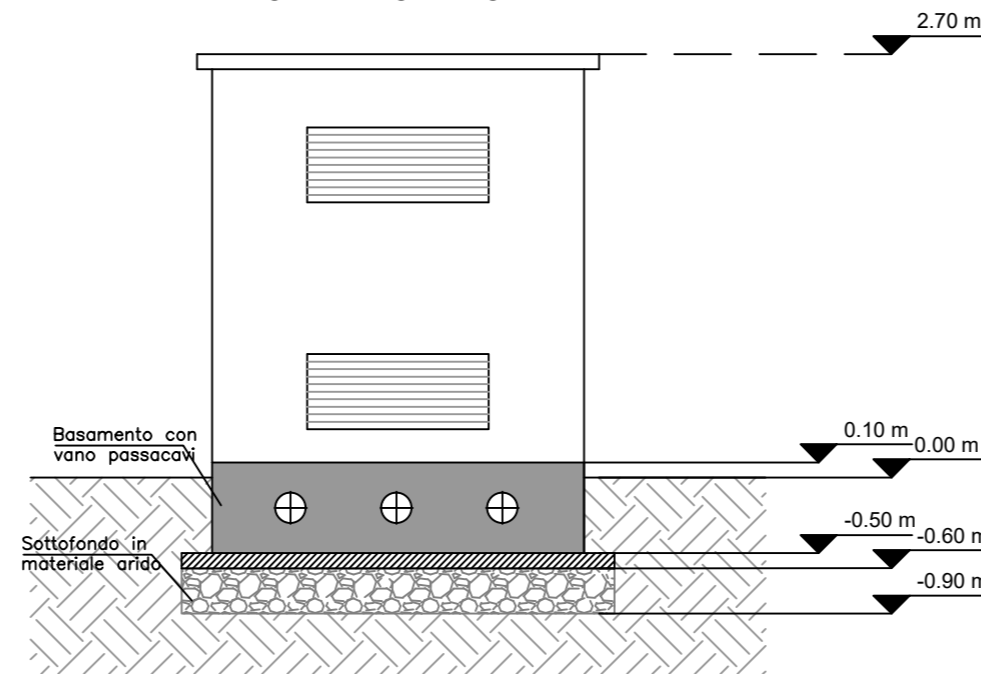

PROSPETTO LATO C

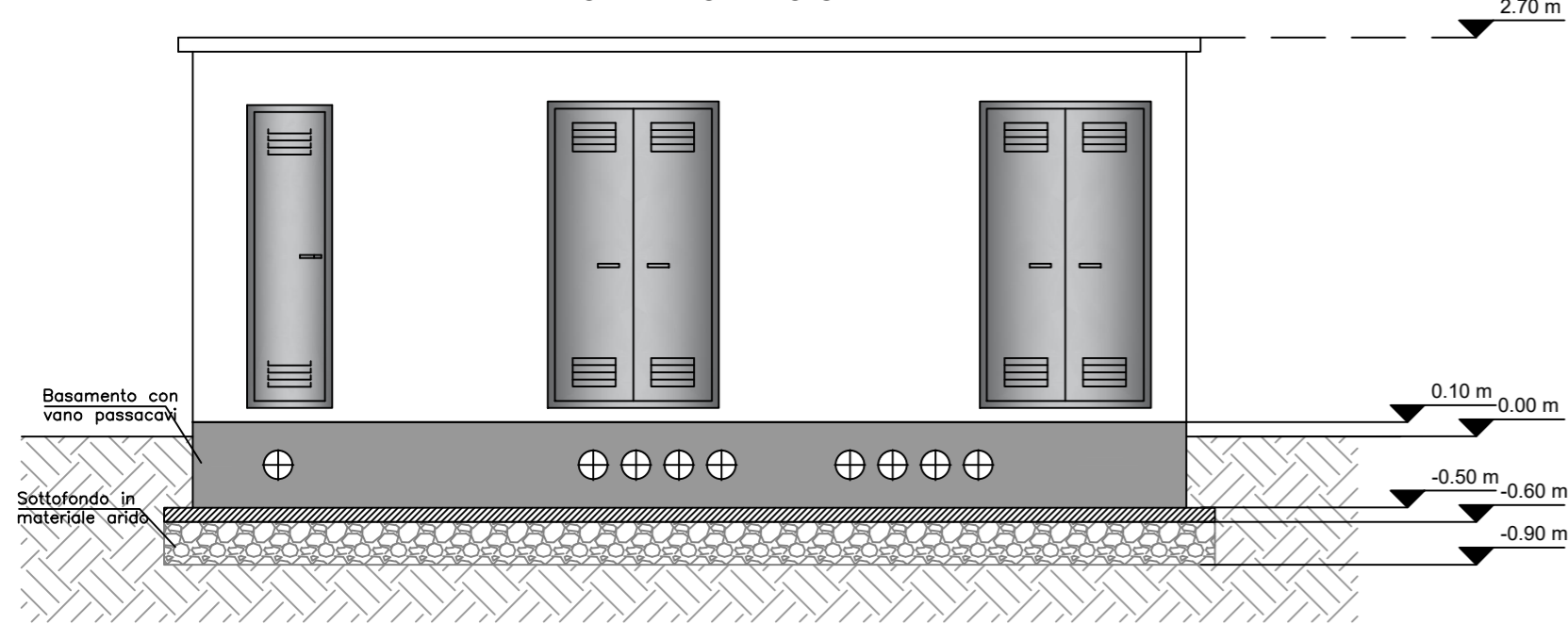

PROSPETTO LATO D

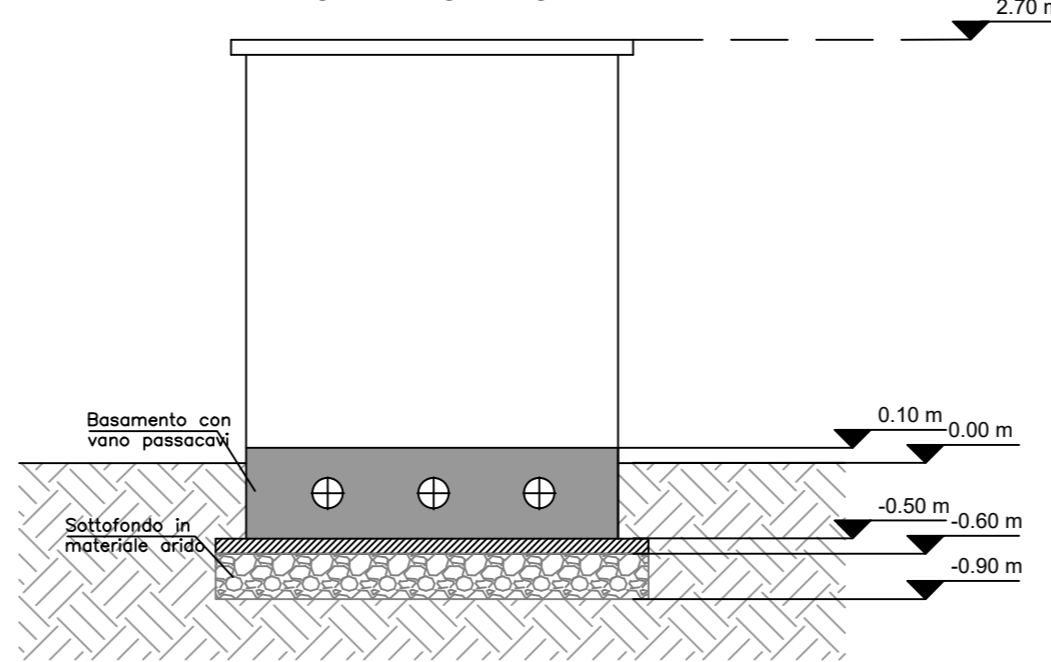

00	12/07/2022	PRIMA EMISSIONE	L. Granados	G. Alfano	L.Sblendido
REVISIONE REVISION	DATA DATE	DESCRIZIONE DESCRIPTION	PREPARATO PREPARED	CONTROLLATO CHECKED	VALIDATO VALIDATED
REGIONE CAMPANIA PROVINCIA DI CASERTA COMUNE DI CAPUA			IDENTIFICAZIONE - IDENTIFICATION		
COMMESSA JOB	ANNO YEAR	CLIENTE CLIENT	PROGRESSO PROGRESS	LABORIO SCRIPT	
C	22	BLE	00	2	38

Il tecnico
Ing. Leonardo Sblendido

Green & Green S.r.l.
Via V. Alfieri, snc,
87036 Rende (CS) - Italy
P.IVA 02900010782
Ph. (+39) 0984 846295
Fax (+39) 0984 1711470
www.greengreen.it

green & green
WE ENGINEERING

VALIDO PER / ISSUED FOR: DEFINITIVO

IMPIANTO FOTOVOLTAICO "CAPUA 1-3" E OPERE DI CONNESSIONE

NOME FILE / FILE NAME C22BLE002_38_Pianta e prospetti cabine di impianto	PROIEZIONE / PROJECTION EUROPA	FORMATO / FORMAT A2	SCALA / SCALE 1:50
CLASSIFICAZIONE / CLASSIFICATION PUBBLICA	REFERENZIALE / REFERENCE ID	SCALA PLOT / PLOT SCALE 1:1	TAVOLA / SHEET 4 di 4

PROPRONTE: TRISOL 18 S.r.l.

TITOLO / TITLE: PIANTE E PROSPETTI CABINE DI IMPIANTO CABINA DISTRIBUTORE