



Comuni di  
**SANTERAMO IN COLLE (BA)**  
**MATERA (MT)**

**PROGETTO DEFINITIVO**  
**Impianto agrovoltaico "San Francesco"**  
della potenza di **30,158 MW in DC**

COMMITTENTE:



**SANFRANCESCO Srl**  
Viale Duca d'Aosta, 51  
39100 Bolzano  
VAT: 03044290215  
Tel: 0039 02 45440820

PROGETTAZIONE:

**SOLAR KONZEPT ITALIA Srl**  
Via Fabio Filzi, 25/A  
20124 Milano  
VAT: 02988580219  
Tel: 0039 02 45440820

IL TECNICO:

**Dott. Agr. Donato De Carolis**  
Via degli Astronauti n. 44  
72015 Fasano (BR)  
Tel: 0802461300 – 3356677143  
Pec\_ studiotecnico de carolis@pec.it

**PD**

PROGETTO DEFINITIVO

**RELAZIONE RILIEVO ESSENZE**

Tavola:

**17**

Data 1°emissione:

**Settembre 2022**

Redatto:

Agr. De Carolis Donato

Verificato:

Arch. Marco Chiappa

Approvato:

Arch. Marco Chiappa

Scala:

Protocollo SKI:

SKI01\_2022

n° revisione

1  
2  
3  
4

## INDICE

|  |    |
|--|----|
| 1. Introduzione .....  | 2  |
| 2. Conferimento e accettazione dell'incarico .....                             | 3  |
| 3. Breve descrizione pedo-agronomica dell'area oggetto di intervento.....      | 3  |
| 4. Descrizione delle colture condotte nell'areale di riferimento .....         | 8  |
| 5. Descrizione della flora spontanea presente nell'areale di riferimento ..... | 13 |
| 6. Identificazione dell'uso del suolo .....                                    | 18 |
| 7. Tabella comparativa delle colture presenti nel sito di impianto .....       | 22 |
| 8. Tabella comparativa delle colture presenti nel <i>buffer</i> di 500 m.....  | 24 |

## 1. INTRODUZIONE

Il presente documento costituisce la **Relazione rilievo essenze** relativa al progetto di un impianto agrovoltaico per la produzione di energia elettrica da fonte rinnovabile solare tramite conversione fotovoltaica, della potenza nominale in DC di 30,158 MW denominato “**San Francesco**” in agro del Comune di Santeramo in Colle (BA) e delle relative opere di connessione alla Rete di Trasmissione dell’energia elettrica Nazionale (RTN) necessarie per la cessione dell’energia prodotta.

L’impianto agrovoltaico sarà collegato tramite cavidotto interrato MT alla stazione di trasformazione e condivisione 30/150 kV, già autorizzata per i procedimenti PAUR di due iniziative della casa madre, sita nel comune di Matera (MT). Essa sarà collegata attraverso un cavo AT 150kV allo stallo condiviso 150kV interno alla SE Terna 150/380kV, localizzata nel Comune di Matera (MT), che rappresenta il punto di connessione dell’impianto alla RTN.

Terna S.p.A., ha rilasciato alla Società proponente la “Soluzione Tecnica Minima Generale” n. 201800567 del 04/03/2019, indicando le modalità di connessione che, al fine di razionalizzare l'utilizzo delle opere di rete per la connessione, prevede la condivisione, con ulteriori utenti, dello stallo AT nel futuro ampliamento della stazione di trasformazione RTN 380/150 kV di “Matera-Iesce”.

La Società proponente ha inoltre stipulato un accordo di condivisione, quale capofila, con le società Barberio S.r.l., Natuzzi S.r.l., Canadian Solar Construction S.r.l., Solare Italia S.r.l., al fine di condividere l’utilizzo della SE 30/150 kV e collegarsi allo stallo previsto nell’ampliamento della SE TERNA 380/150 kV “Matera-Iesce”.

L’energia elettrica prodotta dall’impianto agrovoltaico sarà elevata alla tensione di 150 kV mediante un trasformatore della potenza di 50-60 MVA ONAN/ONAF, collegato a un sistema di sbarre con isolamento in aria, che, con un elettrodotto interrato a 150 kV in antenna, si conetterà alla sezione 150 kV della SE Terna.

La Società proponente **SANFRANCESCO S.r.l.**, con sede legale al Viale Duca d’Aosta, 51 – 39100 BOLZANO, intende realizzare l’impianto agrovoltaico su di un terreno con destinazione agricola, esteso per circa ha 61.32.12, censito in Catasto Terreni al Foglio 103 con le Particelle 328, 327, 325, 323, 319, 326, 324, 306, 179, 307, 303, 182, 545, 305, 543, 304, 546, 180, 329, 331, 499, 498, 333, 183, 337, 335, 336, 181, 347, 23, 119, 194, 523, 520, 257, 522, 515, 279, 521, 291, 281, 524, 280, 525, 124, 31, 14, 344, 157, 345, 214, 163, 15, 187, 216, 284, 217, 55 e 131. La nuova Stazione Elettrica di Trasformazione Utente 30/150 kV, già autorizzata, verrà realizzata su di un terreno censito in Catasto Terreni al Foglio 19 con le particelle 244, 199, 200 e 201.



Impianto agrovoltaico "San Francesco", Santeramo in Colle (BA)

## 2. CONFERIMENTO E ACCETTAZIONE DELL'INCARICO

Il sottoscritto Dott. Agr. De Carolis Donato con studio tecnico in Fasano (BR) alla Via Degli Astronauti n. 44, iscritto all'Ordine dei Dottori Agronomi e Dottori Forestali della provincia di Brindisi al n. 82, per incarico ricevuto dalla SOLAR KONZEPT ITALIA S.r.l. per conto della Società proponente SANFRANCESCO S.r.l., redige la presente **Relazione rilievo essenze** al fine di individuare e descrivere le colture agrarie condotte nel sito di progetto e nel circostante *buffer* di 500 m.

## 3. BREVE DESCRIZIONE PEDO-AGRONOMICA DELL'AREA OGGETTO DI INTERVENTO

Il sito interessato dalla realizzazione dell'impianto agrovoltaico ricade nel territorio comunale di Santeramo in Colle (BA), in una zona urbanisticamente tipizzata come agricola. L'area in oggetto dista circa 7,20 km in direzione Nord-Est dal centro abitato di Santeramo in Colle e 10,40 km in direzione Sud-Ovest dalla città di Matera, ed è collocata in prossimità della zona industriale di Jesce

(MT).

All'appezzamento si giunge direttamente dalla *Strada Provinciale 140* oppure dalla *Strada Provinciale 235* attraverso una stradina interpoderale. Il sito di progetto, catastalmente composto da n. 59 particelle, si estende per una superficie complessiva di ha 61.32.10.

L'area misura un'altitudine media variabile da 372 a 388 m s.l.m. ed il terreno presenta una giacitura prevalentemente pianeggiante, con alcune zone caratterizzate da una lieve pendenza, comunque non superiore al 12% circa.

Il suolo è rappresentato dalle classiche terre rosse originatesi dall'alterazione della roccia madre di natura calcarea, ricche dei residui insolubili degli ossidi di ferro.

Dai risultati dell'analisi granulometrica del terreno, emerge che la presenza di scheletro superficiale, piuttosto limitata, si mantiene al di sotto del 5%. Relativamente alla terra fina, invece, l'analisi evidenzia che il suolo è costituito sostanzialmente da sabbia, limo ed argilla in egual misura; pertanto, secondo la classificazione USDA, può considerarsi franco-argilloso.

L'appezzamento in oggetto mostra caratteristiche macroscopiche eterogenee. In particolare, si tratta di un terreno di colore rossastro-marrone, con varie sfumature cromatiche, dalle più chiare alle più scure, profondo, ben strutturato e drenante.

La natura calcarea della roccia è la principale causa di un pH costituzionalmente alcalino, che varia da un minimo di 7,6 ad un massimo di 8,2. Fra le caratteristiche chimiche del terreno, il pH riveste una notevole rilevanza, poiché esso è in grado di influenzare la disponibilità degli elementi nutritivi per l'assorbimento delle piante. In linea di massima, i valori di pH ottimali sono quelli che tendono alla neutralità, in quanto garantiscono la disponibilità sia dei macronutrienti che dei microelementi essenziali per la crescita delle piante in forme chimiche assimilabili dalle radici.

Oltre al pH, un altro parametro da considerare nella valutazione pedo-agronomica del suolo è la salinità. La salinità è legata alla presenza di sali solubili nella soluzione circolante del terreno, che a concentrazioni elevate, possono compromettere la normale crescita delle piante. Quello dell'eccessiva salinità è un problema tipicamente diffuso nelle zone a clima tendenzialmente arido, dove sui fenomeni di dilavamento prevalgono quelli di evaporazione e di accumulo dei sali. Nelle zone caratterizzate da climi umidi, invece, i casi di salinità sono limitati alle sole aree litoranee, dove l'eccessiva trivellazione per la ricerca di falde acquifere da cui attingere volumi idrici per uso irriguo (pozzi artesiani) ha causato l'intrusione delle acque marine. Il metodo più utilizzato per la misurazione della salinità del suolo è quello basato sulla conducibilità (o conduttività) elettrica dell'estratto di pasta satura. In particolare, il terreno in oggetto presenta valori di conducibilità elettrica che si mantengono entro l'intervallo ottimale di riferimento.

La dotazione di sostanza organica è piuttosto elevata, dal momento in cui si attesta intorno a valori del 3%. Evidentemente, si tratta di un terreno fertile e, di conseguenza, ricco di elementi nutritivi per l'assorbimento da parte delle piante e di *humus*, ovvero la frazione più stabile e recalcitrante della sostanza organica. La sostanza organica rappresenta la componente più importante della

composizione di un suolo, poiché svolge molteplici funzioni: strutturale, nutrizionale, enzimatica e fisiologica.

La sostanza organica, infatti, funge da agente cementante per gli aggregati e contribuisce alla struttura del suolo e quindi alla sua porosità; un suolo ben strutturato è di conseguenza adeguatamente areato. Tale importantissima funzione è svolta da radici, ife fungine e micorrize, dagli essudati radicali e dalle sostanze umiche. La sostanza organica, inoltre, non solo apporta elementi nutritivi, ma li trattiene nel suolo. Nello specifico, la sostanza organica più semplice (sostanze non umiche) è maggiormente responsabile del rilascio; mentre le sostanze umiche, che presentano cariche elettriche (polielettroliti) superficiali, del trattenimento di elementi nutritivi. Le funzioni enzimatiche sono legate alla sostanza organica vivente (batteri, funghi, radici, ecc.). Gli organismi viventi, infatti, attraverso il rilascio degli enzimi (idrolasi, liasi, ossido-reduttasi, transferasi, ecc.), sono i principali responsabili della trasformazione della sostanza organica (umificazione e mineralizzazione) presente nel suolo. Infine, la sostanza organica svolge anche una funzione patogeno-soppressiva. Tant'è vero, che i suoli organici, ovvero ricchi di sostanza organica, sono quelli in cui si sviluppano di meno le malattie.

Il contenuto di azoto totale si attesta intorno all'1,5-2,0 ‰ (per mille), pertanto il suolo può ritenersi mediamente dotato. Il contenuto di fosforo assimilabile e di potassio scambiabile è abbondante, rispettivamente pari a circa 30-50 e 350-400 mg/kg di terra fina, come solitamente accade nella maggior parte nei suoli, essendo elementi trattenuti dalla CSC e, pertanto, poco mobili.

Anche il calcio ed il magnesio scambiabili sono presenti in abbondanza, rispettivamente in quantità pari a circa 4.800-5.200 e 250-300 mg/kg di terra fina. Infine, si riscontra una buona dotazione di microelementi (ferro, manganese, boro, rame e zinco).

Nell'area di *buffer* perimetrale, fortemente antropizzata per la presenza della zona industriale di lesce, si coltivano principalmente cereali (frumento tenero e duro, avena, orzo), foraggi e leguminose da granella, tra tutte il cece e la lenticchia. La continuità dei seminativi, però, è interrotta dalla presenza sporadica di oliveti, vigneti da vino, piccoli impianti arborei specializzati o in consociazione (ciliegio, susino, mandorlo) e orti familiari per l'autoconsumo. Inoltre, nell'area contermina al sito di intervento ricadono diverse aziende zootecniche che allevano bovini ed equini.

In merito alle caratteristiche del paesaggio agrario, a partire dal sito di progetto, il territorio si presenta omogeneo per una vasta area circostante.



Sito di progetto "San Francesco", Santeramo in Colle (BA)



Tralicci che attraversano il sito di progetto "San Francesco", Santeramo in Colle (BA)



Sito di progetto "San Francesco", Santeramo in Colle (BA)



Suolo del sito di progetto "San Francesco", Santeramo in Colle (BA)



#### **4. DESCRIZIONE DELLE COLTURE CONDOTTE NELL'AREALE DI RIFERIMENTO**

Nell'areale di Santeramo in Colle, prevale la coltivazione dei cereali (frumento tenero e duro, avena, orzo, ecc.) da granella e da foraggio, dei legumi (in particolare della lenticchia), dell'olivo e, in minor misura, della vite da vino. Frequenti sono anche le superfici destinate a prati e pascoli, a conferma del fatto che il territorio santermano vanta un cospicuo numero di allevamenti di bovini e ovini.

Più nello specifico, la superficie del sito di progetto è interamente coltivata a frumento duro. Anche nel circostante *buffer* di 500 m prevalgono i seminativi in asciutto (frumento tenero e duro, avena, orzo, ecc.) da granella o da foraggio, seppur siano presenti incolti e pascoli, oliveti, vigneti da vino e piccoli frutteti.

Gli oliveti presenti nell'areale circostante al sito in cui sarà realizzato l'impianto agrovoltaiico ricadono nella zona di produzione dell'olio extravergine di oliva DOP "Terra di Bari". In particolare, l'intero territorio amministrativo del comune di Santeramo in Colle ricade nella zona di cui all'articolo 3, comma 3 del Disciplinare di Produzione della DOP "Terra di Bari"; per cui gli oli che si estraggono dalle olive prodotte in quest'area possono fregiarsi della menzione geografica aggiuntiva "Bitonto".

L'oliveto è solitamente presente in forma di monocoltura specializzata. In particolare, prevalgono gli oliveti intensivi, di superficie relativamente contenuta rispetto ai seminativi e di età compresa orientativamente tra i 50 ed i 70 anni. Gli oliveti presentano sestri di impianto in rettangolo, dimensioni degli alberi piuttosto contenute, tali da consentire la raccolta meccanizzata delle drupe, interfila inerbita o arata e, in alcuni casi, ali gocciolanti sospese per l'irrigazione. Tra le cultivar più diffuse nella zona rientrano la Coratina e l'Ogliarola Barese. Al contrario, non si riscontrano oliveti meritevoli di forme di tutela e valorizzazione, poiché tutti gli alberi che ricadono dell'areale oggetto di studio non presentano le caratteristiche di monumentalità di cui alla L.R. 14/2009.

Gli appezzamenti occupati dai seminativi, invece, presentano superfici di gran lunga più estese. Frequenti sono le sistemazioni idraulico agrarie, ed in particolare le scoline, che garantiscono un regolare deflusso delle acque meteoriche ed impediscono fenomeni di asfissia radicale. Tra le colture erbacee prevalgono il frumento duro e tenero, l'avena e l'orzo, destinate alla produzione della granella. Tuttavia, molti appezzamenti sono occupati da colture foraggere, destinate all'alimentazione zootecnica.

Tra le leguminose, spicca la coltivazione della lenticchia. Santeramo, infatti, rientra nella zona di produzione della "Lenticchia di Altamura IGP", come previsto dall'articolo 3 del relativo Disciplinare. Infine, tra le colture maggiormente presenti nell'areale di riferimento rientra il vigneto da vino. In particolare, l'intero territorio comunale di Santeramo in Colle ricade nell'area di produzione della Denominazione di Origine Controllata "Gioia del Colle", come previsto dall'articolo 3 del relativo Disciplinare. Non a caso, i vitigni maggiormente diffusi nella zona sono il Primitivo, il Montepulciano, il Sangiovese, il Negroamaro e la Malvasia nera. In generale, si tratta di vigneti con sestri di impianto in rettangolo, con interfila di larghezza variabile da 2,00 a 2,20 m e distanza lungo la fila compresa tra 0,80 e 1,20. La forma di allevamento prevalente è la contospalliera. Nella maggior parte dei casi,

si tratta di vigneti di età avanzata (circa 25-30 anni), seppur non manchino esempi di impianti più giovani (circa 10-15 anni) e di alcuni messi a dimora più recentemente (4-5 anni).

Per quanto riguarda la classe dei fruttiferi, sono presenti modesti impianti di ciliegio, susino e mandorlo, oltre a qualche pianta di fico; le cui produzioni, con buona probabilità, sono interamente destinate all'autoconsumo familiare o alle regalie. Infine, si riscontra la presenza di piccoli orti coltivati quasi sicuramente per la stessa finalità.



Frumento coltivato nel sito di progetto



Alberi di olivo collocati nel *buffer* di 500 m circostante il sito di progetto



Alberi di olivo collocati nel *buffer* di 500 m circostante il sito di progetto



Vigneto collocato nel *buffer* di 500 m circostante il sito di progetto



Vigneto collocato nel *buffer* di 500 m circostante il sito di progetto



Piccolo orto a conduzione familiare collocato nel *buffer* di 500 m circostante al sito di progetto



Piccolo orto a conduzione familiare collocato nel *buffer* di 500 m circostante al sito di progetto



Coltivazione di pomodoro nel sito di progetto "San Francesco", Santeramo in Colle (BA)

## 5. DESCRIZIONE DELLA FLORA SPONTANEA PRESENTE NELL'AREALE DI RIFERIMENTO

Relativamente alla flora spontanea, nell'area in oggetto si sono affermate non solo le specie che ben si adattano alle condizioni dei terreni lavorati, ma anche quelle che si sviluppano in condizioni edafiche più limitanti, come ad esempio le bordure delle strade. Nelle zone maggiormente disturbate dalle arature (seminativi, orti, oliveti e vigneti) sono presenti specie a ciclo annuale come *Avena fatua*, *Mercurialis annua*, *Fumaria officinalis*, *Veronica persica*, *Senecio vulgaris*, *Amaranthus lividus* e *Papaver rhoeas*.

Lungo i margini degli appezzamenti, dove spesso è più difficile intervenire con i mezzi meccanici per le lavorazioni del terreno, si riscontra la presenza di *Trifolium repens*, *Plantago lanceolata*, *Capsella bursa-pastoris*, *Lolium perenne*, *Taraxacum officinale*, *Chenopodium album*, *Rumex crispus*, *Matricaria chamomilla* e *Verbena officinalis*.

Infine, lungo i margini delle strade si è sviluppata una vegetazione di tipo perennante, adatta a terreni poveri, spesso ghiaiosi, secchi e sottoposti a forte insolazione. Essa comprende specie come *Melilotus alba*, *Hypericum perforatum*, *Cynodon dactylon*, *Cichorium intybus* ed *Artemisia vulgaris*.



Flora spontanea presente nel sito di progetto "San Francesco", Santeramo in Colle (BA)



Flora spontanea presente nel sito di progetto "San Francesco", Santeramo in Colle (BA)

Oltre a numerose erbacee, nel sito di progetto e nel circostante *buffer* di 500 m, sono presenti anche diverse specie arboree spontanee, tra cui il mandorlo (*Prunus dulcis*), il fico (*Ficus carica*), il ciliegio (*Prunus avium*), il gelso rosso (*Morus rubra*), nonché alcuni esemplari di pino d'Aleppo (*Pinus halepensis*) e di quercia (*Quercus* spp.), oltre ad un piccolo canneto.



In alto: albero di mandorlo. In basso: albero di fico.





Albero di gelso rosso.

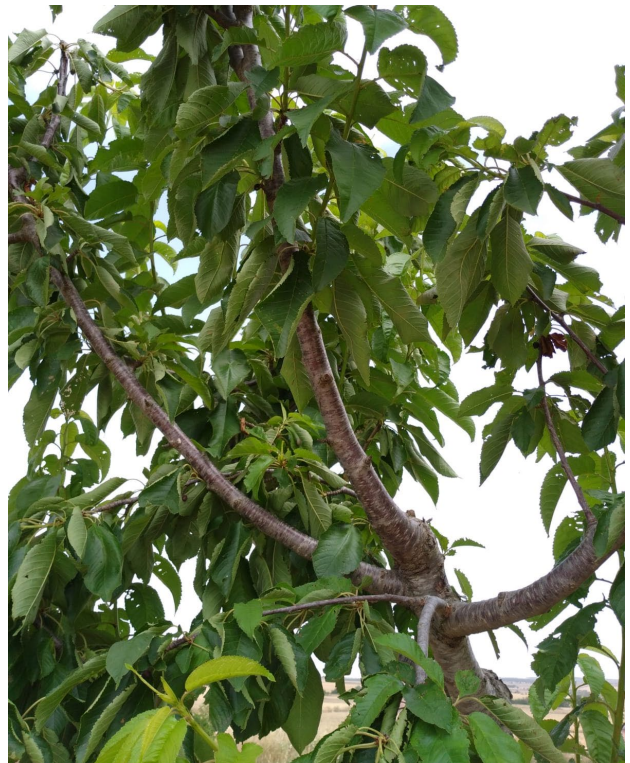

Albero di ciliegio.



*Quercus* spp.



Canneto



Esemplare di pino d'Aleppo.

## 6. IDENTIFICAZIONE DELL'USO DEL SUOLO

La superficie del sito di progetto è interamente coltivata a frumento duro. Nell'immediato intorno prevalgono i seminativi in asciutto (frumento tenero e duro, avena, orzo, ecc.) da granella o da foraggio, seppur siano presenti, in minor misura, incolti e pascoli, vigneti da vino, oliveti e piccoli frutteti (a livello familiare), nonché alcuni allevamenti di bovini.

Da verifiche eseguite consultando vari supporti cartografici ed informatici, tra cui le ortofoto acquisibili da Google Earth, la Carta di Uso del Suolo della Regione Puglia ed i layer informativi del SIT Puglia, sono state individuate le colture condotte negli appezzamenti che ricadono nel *buffer* di 500 m circostante al sito di impianto (Figura 1), alla stazione di elevazione (Figura 2) e alla sottostazione (Figura 3).

Come si evince chiaramente dall'elaborazione realizzata in ambiente QGIS (Figure 1 e 2), nell'area contermina all'appezzamento oggetto di impianto prevalgono i seminativi semplici in aree non irrigue, seguiti da oliveti e vigneti da vino.

Nel *buffer*, infine, ricadono tre aziende ad indirizzo cerealicolo-zootecnico. Il sito di progetto è identificabile con le seguenti coordinate: 40°44'16.1"N 16°41'46.8"E.

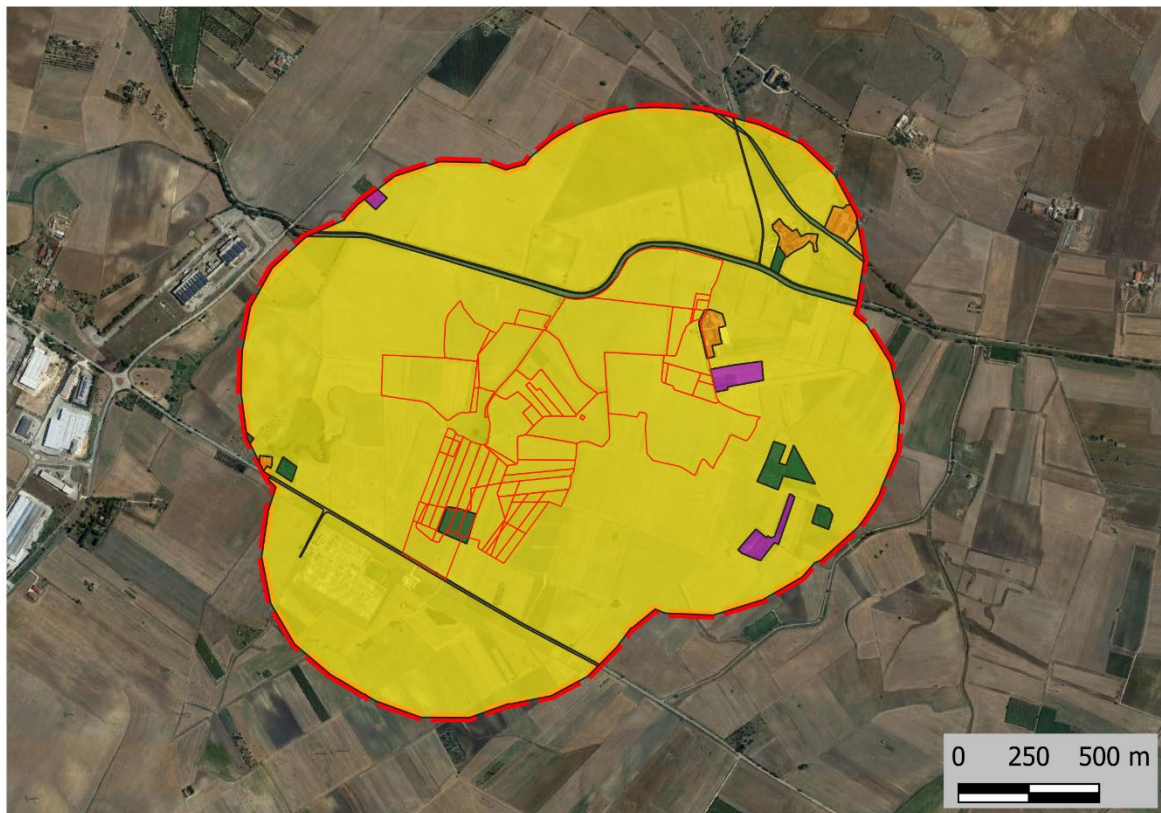

## LEGENDA

 P.Ile SANFRANCESCO

Uso del Suolo Buffer sito di progetto

 aree a pascolo naturale, praterie, incolti

 insediamenti produttivi agricoli

 reti stradali e strade accessorie

 seminativi semplici in aree non irrigue

 uliveti

 vigneti

 Buffer sito di progetto SANFRANCESCO 500 m

Google Satellite

**Figura 1 - Localizzazione del *buffer* di 500 m circostante il sito di progetto e individuazione delle Classi di Uso del Suolo**

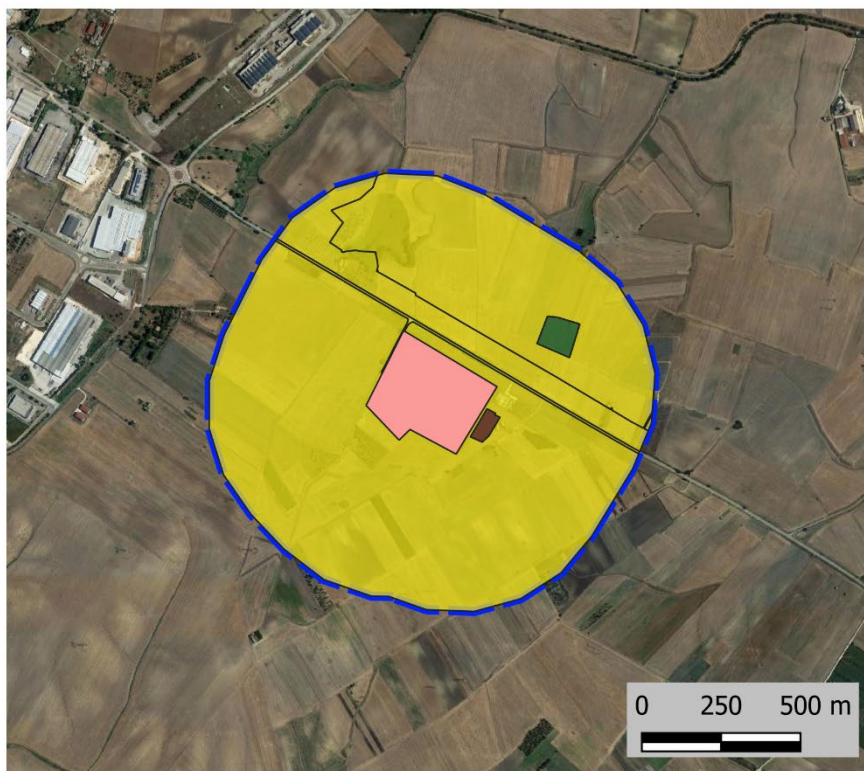

### LEGENDA

 Sottostazione

 Stazione

Uso del Suolo Buffer stazione

 seminativi semplici in aree non irrigue

 uliveti

 Buffer stazione 500 m

Google Satellite

**Figura 2 - Localizzazione del *buffer* di 500 m circostante la stazione di elevazione e individuazione delle Classi di Uso del Suolo**

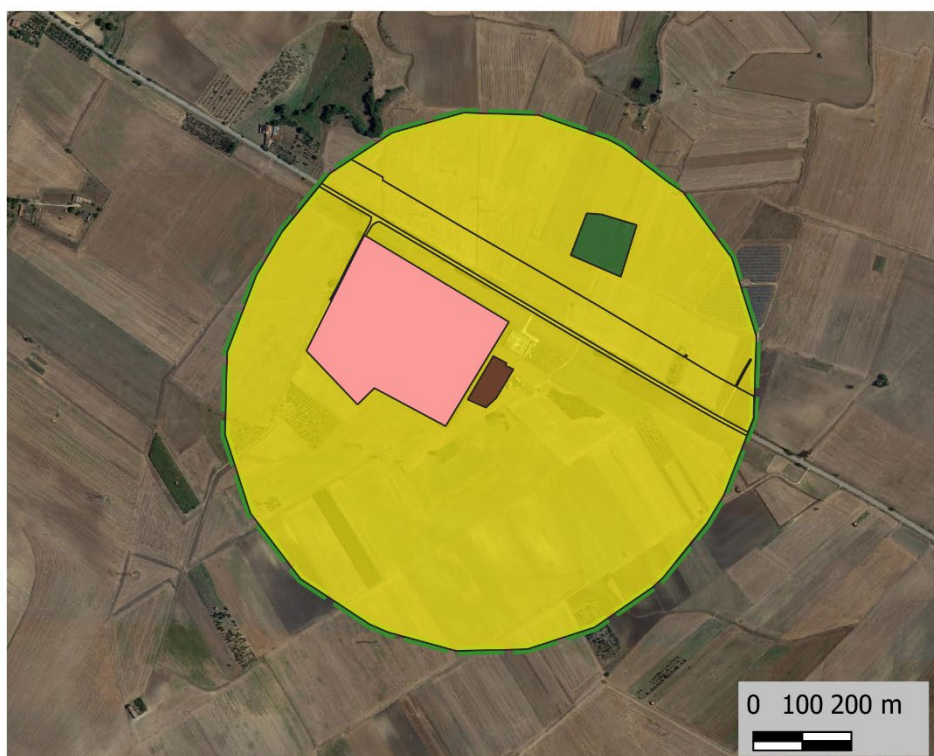

### LEGENDA

 Sottostazione

 Stazione

Uso del Suolo Buffer sottostazione

 reti stradali e strade accessorie

 seminativi semplici in aree non irrigue

 uliveti

 Buffer sottostazione 500 m

Google Satellite

**Figura 3 - Localizzazione del *buffer* di 500 m circostante la sottostazione e individuazione delle Classi di Uso del Suolo**

## 7. TABELLA COMPARATIVA DELLE COLTURE PRESENTI NEL SITO DI IMPIANTO

Nella seguente tabella, per ciascuna particella che costituisce il sito di impianto, viene riportata la coltura individuata attraverso il sopralluogo in campo effettuato in data 27/06/2022 e quella deducibile dalla sovrapposizione delle ortofoto con le categorie colturali della Carta di Uso del Suolo (aggiornamento anno 2012).

| N. | Comune             | Foglio | Particella | Da rilievo in campo | Da Carta di Uso del Suolo | Note                |
|----|--------------------|--------|------------|---------------------|---------------------------|---------------------|
| 1  | Santeramo in Colle | 103    | 328        | SEMINATIVO          | SEMINATIVO                |                     |
| 2  | Santeramo in Colle | 103    | 327        | SEMINATIVO          | SEMINATIVO                |                     |
| 3  | Santeramo in Colle | 103    | 325        | SEMINATIVO          | SEMINATIVO                |                     |
| 4  | Santeramo in Colle | 103    | 323        | SEMINATIVO          | SEMINATIVO                |                     |
| 5  | Santeramo in Colle | 103    | 319        | SEMINATIVO          | SEMINATIVO                |                     |
| 6  | Santeramo in Colle | 103    | 326        | SEMINATIVO          | SEMINATIVO                |                     |
| 7  | Santeramo in Colle | 103    | 324        | SEMINATIVO          | SEMINATIVO                |                     |
| 8  | Santeramo in Colle | 103    | 306        | SEMINATIVO          | ULIVETO + SEMINATIVO      | DIFFERENZA RILEVATA |
| 9  | Santeramo in Colle | 103    | 179        | SEMINATIVO          | SEMINATIVO                |                     |
| 10 | Santeramo in Colle | 103    | 307        | SEMINATIVO          | ULIVETO                   | DIFFERENZA RILEVATA |
| 11 | Santeramo in Colle | 103    | 303        | SEMINATIVO          | SEMINATIVO                |                     |
| 12 | Santeramo in Colle | 103    | 182        | SEMINATIVO          | SEMINATIVO                |                     |
| 13 | Santeramo in Colle | 103    | 545        | SEMINATIVO          | ULIVETO                   | DIFFERENZA RILEVATA |
| 14 | Santeramo in Colle | 103    | 305        | SEMINATIVO          | SEMINATIVO                |                     |
| 15 | Santeramo in Colle | 103    | 543        | SEMINATIVO          | SEMINATIVO                |                     |
| 16 | Santeramo in Colle | 103    | 304        | SEMINATIVO          | SEMINATIVO                |                     |
| 17 | Santeramo in Colle | 103    | 546        | SEMINATIVO          | SEMINATIVO                |                     |
| 18 | Santeramo in Colle | 103    | 180        | SEMINATIVO          | SEMINATIVO                |                     |
| 19 | Santeramo in Colle | 103    | 329        | SEMINATIVO          | SEMINATIVO                |                     |
| 20 | Santeramo in Colle | 103    | 331        | SEMINATIVO          | SEMINATIVO                |                     |
| 21 | Santeramo in Colle | 103    | 499        | SEMINATIVO          | SEMINATIVO                |                     |
| 22 | Santeramo in Colle | 103    | 498        | SEMINATIVO          | SEMINATIVO                |                     |

|    |                       |     |     |            |            |  |
|----|-----------------------|-----|-----|------------|------------|--|
| 23 | Santeramo<br>in Colle | 103 | 333 | SEMINATIVO | SEMINATIVO |  |
| 24 | Santeramo<br>in Colle | 103 | 183 | SEMINATIVO | SEMINATIVO |  |
| 25 | Santeramo<br>in Colle | 103 | 337 | SEMINATIVO | SEMINATIVO |  |
| 26 | Santeramo<br>in Colle | 103 | 335 | SEMINATIVO | SEMINATIVO |  |
| 27 | Santeramo<br>in Colle | 103 | 336 | SEMINATIVO | SEMINATIVO |  |
| 28 | Santeramo<br>in Colle | 103 | 181 | SEMINATIVO | SEMINATIVO |  |
| 29 | Santeramo<br>in Colle | 103 | 347 | SEMINATIVO | SEMINATIVO |  |
| 30 | Santeramo<br>in Colle | 103 | 23  | SEMINATIVO | SEMINATIVO |  |
| 31 | Santeramo<br>in Colle | 103 | 119 | SEMINATIVO | SEMINATIVO |  |
| 32 | Santeramo<br>in Colle | 103 | 194 | SEMINATIVO | SEMINATIVO |  |
| 33 | Santeramo<br>in Colle | 103 | 523 | SEMINATIVO | SEMINATIVO |  |
| 34 | Santeramo<br>in Colle | 103 | 520 | SEMINATIVO | SEMINATIVO |  |
| 35 | Santeramo<br>in Colle | 103 | 257 | SEMINATIVO | SEMINATIVO |  |
| 36 | Santeramo<br>in Colle | 103 | 522 | SEMINATIVO | SEMINATIVO |  |
| 37 | Santeramo<br>in Colle | 103 | 515 | SEMINATIVO | SEMINATIVO |  |
| 38 | Santeramo<br>in Colle | 103 | 279 | SEMINATIVO | SEMINATIVO |  |
| 39 | Santeramo<br>in Colle | 103 | 521 | SEMINATIVO | SEMINATIVO |  |
| 40 | Santeramo<br>in Colle | 103 | 291 | SEMINATIVO | SEMINATIVO |  |
| 41 | Santeramo<br>in Colle | 103 | 281 | SEMINATIVO | SEMINATIVO |  |
| 42 | Santeramo<br>in Colle | 103 | 524 | SEMINATIVO | SEMINATIVO |  |
| 43 | Santeramo<br>in Colle | 103 | 280 | SEMINATIVO | SEMINATIVO |  |
| 44 | Santeramo<br>in Colle | 103 | 525 | SEMINATIVO | SEMINATIVO |  |
| 45 | Santeramo<br>in Colle | 103 | 124 | SEMINATIVO | SEMINATIVO |  |
| 46 | Santeramo<br>in Colle | 103 | 31  | SEMINATIVO | SEMINATIVO |  |
| 47 | Santeramo<br>in Colle | 103 | 14  | SEMINATIVO | SEMINATIVO |  |
| 48 | Santeramo<br>in Colle | 103 | 344 | SEMINATIVO | SEMINATIVO |  |
| 49 | Santeramo<br>in Colle | 103 | 157 | SEMINATIVO | SEMINATIVO |  |
| 50 | Santeramo<br>in Colle | 103 | 345 | SEMINATIVO | SEMINATIVO |  |



|    |                       |     |     |            |            |  |
|----|-----------------------|-----|-----|------------|------------|--|
| 51 | Santeramo<br>in Colle | 103 | 214 | SEMINATIVO | SEMINATIVO |  |
| 52 | Santeramo<br>in Colle | 103 | 163 | SEMINATIVO | SEMINATIVO |  |
| 53 | Santeramo<br>in Colle | 103 | 15  | SEMINATIVO | SEMINATIVO |  |
| 54 | Santeramo<br>in Colle | 103 | 187 | SEMINATIVO | SEMINATIVO |  |
| 55 | Santeramo<br>in Colle | 103 | 216 | SEMINATIVO | SEMINATIVO |  |
| 56 | Santeramo<br>in Colle | 103 | 284 | SEMINATIVO | SEMINATIVO |  |
| 57 | Santeramo<br>in Colle | 103 | 217 | SEMINATIVO | SEMINATIVO |  |
| 58 | Santeramo<br>in Colle | 103 | 55  | SEMINATIVO | SEMINATIVO |  |
| 59 | Santeramo<br>in Colle | 103 | 131 | SEMINATIVO | SEMINATIVO |  |

#### 8. TABELLA COMPARATIVA DELLE COLTURE PRESENTI NEL *BUFFER* DI 500 m

Nella seguente tabella, per ciascuna particella che ricade nel *buffer* di 500 m circostante il sito di impianto, la stazione di elevazione MT/AT e la sottostazione viene riportata la coltura individuata attraverso il sopralluogo in campo effettuato in data 27/06/2022 e quella deducibile dalla sovrapposizione delle ortofoto con le categorie colturali della Carta di Uso del Suolo (aggiornamento anno 2012).

| N. | Comune                | Foglio | Particella | Da rilievo in campo | Da Carta di Uso del Suolo | Note |
|----|-----------------------|--------|------------|---------------------|---------------------------|------|
| 1  | Santeramo<br>in Colle | 96     | 1          | SEMINATIVO          | SEMINATIVO                |      |
| 2  | Santeramo<br>in Colle | 96     | 4          | SEMINATIVO          | SEMINATIVO                |      |
| 3  | Santeramo<br>in Colle | 96     | 9          | SEMINATIVO          | SEMINATIVO                |      |
| 4  | Santeramo<br>in Colle | 96     | 10         | SEMINATIVO          | SEMINATIVO                |      |
| 5  | Santeramo<br>in Colle | 96     | 11         | SEMINATIVO          | SEMINATIVO                |      |
| 6  | Santeramo<br>in Colle | 96     | 13         | SEMINATIVO          | SEMINATIVO                |      |
| 7  | Santeramo<br>in Colle | 96     | 14         | SEMINATIVO          | SEMINATIVO                |      |
| 8  | Santeramo<br>in Colle | 96     | 22         | SEMINATIVO          | SEMINATIVO                |      |
| 9  | Santeramo<br>in Colle | 96     | 23         | SEMINATIVO          | SEMINATIVO                |      |
| 10 | Santeramo<br>in Colle | 96     | 24         | SEMINATIVO          | SEMINATIVO                |      |
| 11 | Santeramo<br>in Colle | 96     | 25         | SEMINATIVO          | SEMINATIVO                |      |

|    |                       |    |    |            |            |                        |
|----|-----------------------|----|----|------------|------------|------------------------|
| 12 | Santeramo<br>in Colle | 96 | 29 | SEMINATIVO | SEMINATIVO |                        |
| 13 | Santeramo<br>in Colle | 96 | 31 | SEMINATIVO | SEMINATIVO |                        |
| 14 | Santeramo<br>in Colle | 96 | 32 | SEMINATIVO | SEMINATIVO |                        |
| 15 | Santeramo<br>in Colle | 96 | 34 | SEMINATIVO | SEMINATIVO |                        |
| 16 | Santeramo<br>in Colle | 96 | 35 | SEMINATIVO | SEMINATIVO |                        |
| 17 | Santeramo<br>in Colle | 96 | 36 | SEMINATIVO | SEMINATIVO |                        |
| 18 | Santeramo<br>in Colle | 96 | 45 | SEMINATIVO | SEMINATIVO |                        |
| 19 | Santeramo<br>in Colle | 96 | 47 | SEMINATIVO | SEMINATIVO |                        |
| 20 | Santeramo<br>in Colle | 96 | 49 | SEMINATIVO | SEMINATIVO |                        |
| 21 | Santeramo<br>in Colle | 96 | 50 | SEMINATIVO | SEMINATIVO |                        |
| 22 | Santeramo<br>in Colle | 96 | 51 | SEMINATIVO | SEMINATIVO |                        |
| 23 | Santeramo<br>in Colle | 96 | 60 | SEMINATIVO | SEMINATIVO |                        |
| 24 | Santeramo<br>in Colle | 96 | 67 | SEMINATIVO | SEMINATIVO |                        |
| 25 | Santeramo<br>in Colle | 96 | 68 | SEMINATIVO | SEMINATIVO |                        |
| 26 | Santeramo<br>in Colle | 96 | 69 | SEMINATIVO | SEMINATIVO |                        |
| 27 | Santeramo<br>in Colle | 96 | 98 | SEMINATIVO | SEMINATIVO |                        |
| 28 | Santeramo<br>in Colle | 97 | 4  | SEMINATIVO | SEMINATIVO |                        |
| 29 | Santeramo<br>in Colle | 97 | 8  | ULIVETO    | FRUTTETO   | DIFFERENZA<br>RILEVATA |
| 30 | Santeramo<br>in Colle | 97 | 11 | SEMINATIVO | SEMINATIVO |                        |
| 31 | Santeramo<br>in Colle | 97 | 15 | SEMINATIVO | SEMINATIVO |                        |
| 32 | Santeramo<br>in Colle | 97 | 26 | SEMINATIVO | VIGNETO    | DIFFERENZA<br>RILEVATA |
| 33 | Santeramo<br>in Colle | 97 | 33 | SEMINATIVO | SEMINATIVO |                        |
| 34 | Santeramo<br>in Colle | 97 | 34 | SEMINATIVO | SEMINATIVO |                        |
| 35 | Santeramo<br>in Colle | 97 | 39 | SEMINATIVO | SEMINATIVO |                        |
| 36 | Santeramo<br>in Colle | 97 | 40 | SEMINATIVO | SEMINATIVO |                        |
| 37 | Santeramo<br>in Colle | 97 | 47 | SEMINATIVO | SEMINATIVO |                        |
| 38 | Santeramo<br>in Colle | 97 | 51 | ULIVETO    | FRUTTETO   | DIFFERENZA<br>RILEVATA |

|    |                       |     |     |                          |                          |                        |
|----|-----------------------|-----|-----|--------------------------|--------------------------|------------------------|
| 39 | Santeramo<br>in Colle | 97  | 74  | SEMINATIVO               | SEMINATIVO               |                        |
| 40 | Santeramo<br>in Colle | 97  | 75  | SEMINATIVO               | SEMINATIVO               |                        |
| 41 | Santeramo<br>in Colle | 97  | 84  | SEMINATIVO               | SEMINATIVO               |                        |
| 42 | Santeramo<br>in Colle | 97  | 85  | SEMINATIVO               | SEMINATIVO               |                        |
| 43 | Santeramo<br>in Colle | 97  | 86  | SEMINATIVO               | SEMINATIVO               |                        |
| 44 | Santeramo<br>in Colle | 97  | 92  | INSED. PROD.<br>AGRICOLO | INSED. PROD.<br>AGRICOLO |                        |
| 45 | Santeramo<br>in Colle | 97  | 93  | SEMINATIVO               | SEMINATIVO               |                        |
| 46 | Santeramo<br>in Colle | 97  | 94  | SEMINATIVO               | SEMINATIVO               |                        |
| 47 | Santeramo<br>in Colle | 97  | 95  | SEMINATIVO               | SEMINATIVO               |                        |
| 48 | Santeramo<br>in Colle | 97  | 96  | INSED. PROD.<br>AGRICOLO | INSED. PROD.<br>AGRICOLO |                        |
| 49 | Santeramo<br>in Colle | 97  | 103 | INSED. PROD.<br>AGRICOLO | INSED. PROD.<br>AGRICOLO |                        |
| 50 | Santeramo<br>in Colle | 97  | 117 | INSED. PROD.<br>AGRICOLO | INSED. PROD.<br>AGRICOLO |                        |
| 51 | Santeramo<br>in Colle | 97  | 122 | SEMINATIVO               | SEMINATIVO               |                        |
| 52 | Santeramo<br>in Colle | 97  | 123 | INSED. PROD.<br>AGRICOLO | INSED. PROD.<br>AGRICOLO |                        |
| 53 | Santeramo<br>in Colle | 97  | 125 | SEMINATIVO               | SEMINATIVO               |                        |
| 54 | Santeramo<br>in Colle | 97  | 133 | ULIVETO                  | FRUTTETO                 | DIFFERENZA<br>RILEVATA |
| 55 | Santeramo<br>in Colle | 97  | 135 | ULIVETO                  | FRUTTETO                 | DIFFERENZA<br>RILEVATA |
| 56 | Santeramo<br>in Colle | 97  | 137 | SEMINATIVO               | SEMINATIVO               |                        |
| 57 | Santeramo<br>in Colle | 97  | 138 | SEMINATIVO               | SEMINATIVO               |                        |
| 58 | Santeramo<br>in Colle | 97  | 139 | SEMINATIVO               | SEMINATIVO               |                        |
| 59 | Santeramo<br>in Colle | 97  | 145 | SEMINATIVO               | SEMINATIVO               |                        |
| 60 | Santeramo<br>in Colle | 103 | 1   | SEMINATIVO               | SEMINATIVO               |                        |
| 61 | Santeramo<br>in Colle | 103 | 3   | SEMINATIVO               | SEMINATIVO               |                        |
| 62 | Santeramo<br>in Colle | 103 | 4   | SEMINATIVO               | SEMINATIVO               |                        |
| 63 | Santeramo<br>in Colle | 103 | 7   | SEMINATIVO               | SEMINATIVO               |                        |
| 64 | Santeramo<br>in Colle | 103 | 10  | SEMINATIVO               | SEMINATIVO               |                        |
| 65 | Santeramo<br>in Colle | 103 | 11  | SEMINATIVO               | SEMINATIVO               |                        |

|    |                       |     |    |            |                      |                        |
|----|-----------------------|-----|----|------------|----------------------|------------------------|
| 66 | Santeramo<br>in Colle | 103 | 19 | SEMINATIVO | SEMINATIVO           |                        |
| 67 | Santeramo<br>in Colle | 103 | 20 | SEMINATIVO | SEMINATIVO           |                        |
| 68 | Santeramo<br>in Colle | 103 | 21 | SEMINATIVO | SEMINATIVO           |                        |
| 69 | Santeramo<br>in Colle | 103 | 25 | SEMINATIVO | SEMINATIVO           |                        |
| 70 | Santeramo<br>in Colle | 103 | 28 | VIGNETO    | VIGNETO +<br>ULIVETO | DIFFERENZA<br>RILEVATA |
| 71 | Santeramo<br>in Colle | 103 | 29 | SEMINATIVO | SEMINATIVO           |                        |
| 72 | Santeramo<br>in Colle | 103 | 30 | SEMINATIVO | SEMINATIVO           |                        |
| 73 | Santeramo<br>in Colle | 103 | 32 | SEMINATIVO | SEMINATIVO           |                        |
| 74 | Santeramo<br>in Colle | 103 | 33 | SEMINATIVO | SEMINATIVO           |                        |
| 75 | Santeramo<br>in Colle | 103 | 34 | SEMINATIVO | SEMINATIVO           |                        |
| 76 | Santeramo<br>in Colle | 103 | 36 | SEMINATIVO | SEMINATIVO           |                        |
| 77 | Santeramo<br>in Colle | 103 | 37 | SEMINATIVO | SEMINATIVO           |                        |
| 78 | Santeramo<br>in Colle | 103 | 43 | SEMINATIVO | SEMINATIVO           |                        |
| 79 | Santeramo<br>in Colle | 103 | 45 | SEMINATIVO | SEMINATIVO           |                        |
| 80 | Santeramo<br>in Colle | 103 | 48 | SEMINATIVO | SEMINATIVO           |                        |
| 81 | Santeramo<br>in Colle | 103 | 51 | SEMINATIVO | SEMINATIVO           |                        |
| 82 | Santeramo<br>in Colle | 103 | 54 | SEMINATIVO | SEMINATIVO           |                        |
| 83 | Santeramo<br>in Colle | 103 | 68 | SEMINATIVO | SEMINATIVO           |                        |
| 84 | Santeramo<br>in Colle | 103 | 69 | SEMINATIVO | SEMINATIVO           |                        |
| 85 | Santeramo<br>in Colle | 103 | 70 | SEMINATIVO | SEMINATIVO           |                        |
| 86 | Santeramo<br>in Colle | 103 | 71 | SEMINATIVO | SEMINATIVO           |                        |
| 87 | Santeramo<br>in Colle | 103 | 80 | SEMINATIVO | SEMINATIVO           |                        |
| 88 | Santeramo<br>in Colle | 103 | 90 | SEMINATIVO | SEMINATIVO           |                        |
| 89 | Santeramo<br>in Colle | 103 | 91 | SEMINATIVO | SEMINATIVO           |                        |
| 90 | Santeramo<br>in Colle | 103 | 92 | SEMINATIVO | SEMINATIVO           |                        |
| 91 | Santeramo<br>in Colle | 103 | 93 | SEMINATIVO | SEMINATIVO           |                        |
| 92 | Santeramo<br>in Colle | 103 | 94 | SEMINATIVO | SEMINATIVO           |                        |

|     |                       |     |     |            |                         |                        |
|-----|-----------------------|-----|-----|------------|-------------------------|------------------------|
| 93  | Santeramo<br>in Colle | 103 | 95  | SEMINATIVO | SEMINATIVO              |                        |
| 94  | Santeramo<br>in Colle | 103 | 96  | SEMINATIVO | SEMINATIVO              |                        |
| 95  | Santeramo<br>in Colle | 103 | 97  | SEMINATIVO | SEMINATIVO              |                        |
| 96  | Santeramo<br>in Colle | 103 | 99  | VIGNETO    | SEMINATIVO +<br>VIGNETO | DIFFERENZA<br>RILEVATA |
| 97  | Santeramo<br>in Colle | 103 | 100 | SEMINATIVO | SEMINATIVO              |                        |
| 98  | Santeramo<br>in Colle | 103 | 102 | SEMINATIVO | SEMINATIVO              |                        |
| 99  | Santeramo<br>in Colle | 103 | 103 | SEMINATIVO | SEMINATIVO              |                        |
| 100 | Santeramo<br>in Colle | 103 | 104 | SEMINATIVO | SEMINATIVO              |                        |
| 101 | Santeramo<br>in Colle | 103 | 105 | SEMINATIVO | SEMINATIVO              |                        |
| 102 | Santeramo<br>in Colle | 103 | 106 | SEMINATIVO | SEMINATIVO              |                        |
| 103 | Santeramo<br>in Colle | 103 | 107 | SEMINATIVO | SEMINATIVO              |                        |
| 104 | Santeramo<br>in Colle | 103 | 108 | SEMINATIVO | SEMINATIVO              |                        |
| 105 | Santeramo<br>in Colle | 103 | 111 | SEMINATIVO | SEMINATIVO              |                        |
| 106 | Santeramo<br>in Colle | 103 | 113 | SEMINATIVO | SEMINATIVO              |                        |
| 107 | Santeramo<br>in Colle | 103 | 114 | SEMINATIVO | SEMINATIVO              |                        |
| 108 | Santeramo<br>in Colle | 103 | 115 | SEMINATIVO | SEMINATIVO              |                        |
| 109 | Santeramo<br>in Colle | 103 | 117 | SEMINATIVO | SEMINATIVO              |                        |
| 110 | Santeramo<br>in Colle | 103 | 118 | SEMINATIVO | SEMINATIVO              |                        |
| 111 | Santeramo<br>in Colle | 103 | 121 | SEMINATIVO | SEMINATIVO              |                        |
| 112 | Santeramo<br>in Colle | 103 | 122 | SEMINATIVO | SEMINATIVO              |                        |
| 113 | Santeramo<br>in Colle | 103 | 123 | SEMINATIVO | SEMINATIVO              |                        |
| 114 | Santeramo<br>in Colle | 103 | 126 | SEMINATIVO | SEMINATIVO              |                        |
| 115 | Santeramo<br>in Colle | 103 | 127 | SEMINATIVO | SEMINATIVO              |                        |
| 116 | Santeramo<br>in Colle | 103 | 128 | SEMINATIVO | SEMINATIVO              |                        |
| 117 | Santeramo<br>in Colle | 103 | 130 | SEMINATIVO | SEMINATIVO              |                        |
| 118 | Santeramo<br>in Colle | 103 | 131 | SEMINATIVO | SEMINATIVO              |                        |
| 119 | Santeramo<br>in Colle | 103 | 134 | SEMINATIVO | SEMINATIVO              |                        |

|     |                       |     |     |                         |                         |                        |
|-----|-----------------------|-----|-----|-------------------------|-------------------------|------------------------|
| 120 | Santeramo<br>in Colle | 103 | 135 | ULIVETO                 | VIGNETO                 | DIFFERENZA<br>RILEVATA |
| 121 | Santeramo<br>in Colle | 103 | 136 | SEMINATIVO              | SEMINATIVO              |                        |
| 122 | Santeramo<br>in Colle | 103 | 137 | VIGNETO                 | VIGNETO +<br>ULIVETO    | DIFFERENZA<br>RILEVATA |
| 123 | Santeramo<br>in Colle | 103 | 138 | SEMINATIVO +<br>ULIVETO | SEMINATIVO +<br>ULIVETO |                        |
| 124 | Santeramo<br>in Colle | 103 | 139 | SEMINATIVO              | SEMINATIVO              |                        |
| 125 | Santeramo<br>in Colle | 103 | 140 | SEMINATIVO              | SEMINATIVO              |                        |
| 126 | Santeramo<br>in Colle | 103 | 142 | SEMINATIVO              | SEMINATIVO              |                        |
| 127 | Santeramo<br>in Colle | 103 | 144 | SEMINATIVO              | SEMINATIVO              |                        |
| 128 | Santeramo<br>in Colle | 103 | 145 | SEMINATIVO              | SEMINATIVO              |                        |
| 129 | Santeramo<br>in Colle | 103 | 146 | SEMINATIVO              | SEMINATIVO              |                        |
| 130 | Santeramo<br>in Colle | 103 | 147 | SEMINATIVO              | SEMINATIVO              |                        |
| 131 | Santeramo<br>in Colle | 103 | 149 | SEMINATIVO              | SEMINATIVO              |                        |
| 132 | Santeramo<br>in Colle | 103 | 154 | SEMINATIVO              | SEMINATIVO              |                        |
| 133 | Santeramo<br>in Colle | 103 | 155 | SEMINATIVO              | SEMINATIVO              |                        |
| 134 | Santeramo<br>in Colle | 103 | 156 | SEMINATIVO              | SEMINATIVO              |                        |
| 135 | Santeramo<br>in Colle | 103 | 159 | SEMINATIVO              | SEMINATIVO              |                        |
| 136 | Santeramo<br>in Colle | 103 | 161 | SEMINATIVO              | SEMINATIVO              |                        |
| 137 | Santeramo<br>in Colle | 103 | 162 | SEMINATIVO              | SEMINATIVO              |                        |
| 138 | Santeramo<br>in Colle | 103 | 164 | SEMINATIVO +<br>ULIVETO | SEMINATIVO              | DIFFERENZA<br>RILEVATA |
| 139 | Santeramo<br>in Colle | 103 | 165 | SEMINATIVO              | SEMINATIVO              |                        |
| 140 | Santeramo<br>in Colle | 103 | 166 | SEMINATIVO              | SEMINATIVO              |                        |
| 141 | Santeramo<br>in Colle | 103 | 167 | SEMINATIVO              | SEMINATIVO              |                        |
| 142 | Santeramo<br>in Colle | 103 | 168 | SEMINATIVO              | SEMINATIVO              |                        |
| 143 | Santeramo<br>in Colle | 103 | 170 | SEMINATIVO              | SEMINATIVO              |                        |
| 144 | Santeramo<br>in Colle | 103 | 171 | SEMINATIVO              | SEMINATIVO              |                        |
| 145 | Santeramo<br>in Colle | 103 | 173 | SEMINATIVO              | SEMINATIVO              |                        |
| 146 | Santeramo<br>in Colle | 103 | 174 | SEMINATIVO              | SEMINATIVO              |                        |

|     |                       |     |     |            |            |  |
|-----|-----------------------|-----|-----|------------|------------|--|
| 147 | Santeramo<br>in Colle | 103 | 175 | SEMINATIVO | SEMINATIVO |  |
| 148 | Santeramo<br>in Colle | 103 | 177 | SEMINATIVO | SEMINATIVO |  |
| 149 | Santeramo<br>in Colle | 103 | 178 | SEMINATIVO | SEMINATIVO |  |
| 150 | Santeramo<br>in Colle | 103 | 184 | SEMINATIVO | SEMINATIVO |  |
| 151 | Santeramo<br>in Colle | 103 | 188 | SEMINATIVO | SEMINATIVO |  |
| 152 | Santeramo<br>in Colle | 103 | 188 | SEMINATIVO | SEMINATIVO |  |
| 153 | Santeramo<br>in Colle | 103 | 189 | SEMINATIVO | SEMINATIVO |  |
| 154 | Santeramo<br>in Colle | 103 | 190 | SEMINATIVO | SEMINATIVO |  |
| 155 | Santeramo<br>in Colle | 103 | 191 | SEMINATIVO | SEMINATIVO |  |
| 156 | Santeramo<br>in Colle | 103 | 193 | SEMINATIVO | SEMINATIVO |  |
| 157 | Santeramo<br>in Colle | 103 | 195 | SEMINATIVO | SEMINATIVO |  |
| 158 | Santeramo<br>in Colle | 103 | 196 | ULIVETO    | ULIVETO    |  |
| 159 | Santeramo<br>in Colle | 103 | 197 | SEMINATIVO | SEMINATIVO |  |
| 160 | Santeramo<br>in Colle | 103 | 198 | SEMINATIVO | SEMINATIVO |  |
| 161 | Santeramo<br>in Colle | 103 | 199 | SEMINATIVO | SEMINATIVO |  |
| 162 | Santeramo<br>in Colle | 103 | 200 | SEMINATIVO | SEMINATIVO |  |
| 163 | Santeramo<br>in Colle | 103 | 201 | SEMINATIVO | SEMINATIVO |  |
| 164 | Santeramo<br>in Colle | 103 | 202 | SEMINATIVO | SEMINATIVO |  |
| 165 | Santeramo<br>in Colle | 103 | 203 | SEMINATIVO | SEMINATIVO |  |
| 166 | Santeramo<br>in Colle | 103 | 204 | ULIVETO    | ULIVETO    |  |
| 167 | Santeramo<br>in Colle | 103 | 205 | SEMINATIVO | SEMINATIVO |  |
| 168 | Santeramo<br>in Colle | 103 | 206 | SEMINATIVO | SEMINATIVO |  |
| 169 | Santeramo<br>in Colle | 103 | 207 | SEMINATIVO | SEMINATIVO |  |
| 170 | Santeramo<br>in Colle | 103 | 208 | SEMINATIVO | SEMINATIVO |  |
| 171 | Santeramo<br>in Colle | 103 | 209 | ULIVETO    | ULIVETO    |  |
| 172 | Santeramo<br>in Colle | 103 | 210 | SEMINATIVO | SEMINATIVO |  |
| 173 | Santeramo<br>in Colle | 103 | 211 | SEMINATIVO | SEMINATIVO |  |

|     |                       |     |     |  |                                       |                        |
|-----|-----------------------|-----|-----|--|---------------------------------------|------------------------|
| 174 | Santeramo<br>in Colle | 103 | 212 | SEMINATIVO                               | SEMINATIVO                            |                        |
| 175 | Santeramo<br>in Colle | 103 | 213 | ULIVETO                                  | ULIVETO                               |                        |
| 176 | Santeramo<br>in Colle | 103 | 215 | SEMINATIVO                               | SEMINATIVO                            |                        |
| 177 | Santeramo<br>in Colle | 103 | 218 | SEMINATIVO                               | SEMINATIVO                            |                        |
| 178 | Santeramo<br>in Colle | 103 | 219 | SEMINATIVO                               | SEMINATIVO                            |                        |
| 179 | Santeramo<br>in Colle | 103 | 220 | SEMINATIVO                               | SEMINATIVO                            |                        |
| 180 | Santeramo<br>in Colle | 103 | 221 | SEMINATIVO                               | SEMINATIVO                            |                        |
| 181 | Santeramo<br>in Colle | 103 | 222 | SEMINATIVO                               | SEMINATIVO                            |                        |
| 182 | Santeramo<br>in Colle | 103 | 223 | SEMINATIVO                               | SEMINATIVO                            |                        |
| 183 | Santeramo<br>in Colle | 103 | 224 | SEMINATIVO                               | SEMINATIVO                            |                        |
| 184 | Santeramo<br>in Colle | 103 | 225 | SEMINATIVO                               | SEMINATIVO                            |                        |
| 185 | Santeramo<br>in Colle | 103 | 226 | SEMINATIVO                               | SEMINATIVO                            |                        |
| 186 | Santeramo<br>in Colle | 103 | 227 | SEMINATIVO                               | SEMINATIVO                            |                        |
| 187 | Santeramo<br>in Colle | 103 | 232 | SEMINATIVO                               | SEMINATIVO                            |                        |
| 188 | Santeramo<br>in Colle | 103 | 233 | SEMINATIVO                               | SEMINATIVO                            |                        |
| 189 | Santeramo<br>in Colle | 103 | 234 | SEMINATIVO                               | SEMINATIVO                            |                        |
| 190 | Santeramo<br>in Colle | 103 | 235 | SEMINATIVO                               | SEMINATIVO                            |                        |
| 191 | Santeramo<br>in Colle | 103 | 238 | SEMINATIVO                               | SEMINATIVO                            |                        |
| 192 | Santeramo<br>in Colle | 103 | 239 | SEMINATIVO                               | SEMINATIVO                            |                        |
| 193 | Santeramo<br>in Colle | 103 | 240 | SEMINATIVO                               | SEMINATIVO                            |                        |
| 194 | Santeramo<br>in Colle | 103 | 240 | SEMINATIVO                               | SEMINATIVO                            |                        |
| 195 | Santeramo<br>in Colle | 103 | 243 | SEMINATIVO                               | SEMINATIVO                            |                        |
| 196 | Santeramo<br>in Colle | 103 | 245 | SEMINATIVO                               | SEMINATIVO                            |                        |
| 197 | Santeramo<br>in Colle | 103 | 246 | SEMINATIVO +<br>ULIVETO                  | SEMINATIVO +<br>ULIVETO               |                        |
| 198 | Santeramo<br>in Colle | 103 | 247 | SEMINATIVO                               | SEMINATIVO                            |                        |
| 199 | Santeramo<br>in Colle | 103 | 248 | SEMINATIVO +<br>INSED. PROD.<br>AGRICOLO | INSED. PROD.<br>AGRICOLO +<br>ULIVETO | DIFFERENZA<br>RILEVATA |



|     |                       |     |     |            |            |                        |
|-----|-----------------------|-----|-----|------------|------------|------------------------|
| 200 | Santeramo<br>in Colle | 103 | 249 | SEMINATIVO | SEMINATIVO |                        |
| 201 | Santeramo<br>in Colle | 103 | 251 | SEMINATIVO | SEMINATIVO |                        |
| 202 | Santeramo<br>in Colle | 103 | 252 | SEMINATIVO | SEMINATIVO |                        |
| 203 | Santeramo<br>in Colle | 103 | 253 | SEMINATIVO | SEMINATIVO |                        |
| 204 | Santeramo<br>in Colle | 103 | 256 | SEMINATIVO | SEMINATIVO |                        |
| 205 | Santeramo<br>in Colle | 103 | 260 | SEMINATIVO | SEMINATIVO |                        |
| 206 | Santeramo<br>in Colle | 103 | 261 | SEMINATIVO | SEMINATIVO |                        |
| 207 | Santeramo<br>in Colle | 103 | 267 | SEMINATIVO | VIGNETO    | DIFFERENZA<br>RILEVATA |
| 208 | Santeramo<br>in Colle | 103 | 268 | SEMINATIVO | SEMINATIVO |                        |
| 209 | Santeramo<br>in Colle | 103 | 272 | SEMINATIVO | SEMINATIVO |                        |
| 210 | Santeramo<br>in Colle | 103 | 276 | SEMINATIVO | SEMINATIVO |                        |
| 211 | Santeramo<br>in Colle | 103 | 278 | SEMINATIVO | SEMINATIVO |                        |
| 212 | Santeramo<br>in Colle | 103 | 281 | SEMINATIVO | SEMINATIVO |                        |
| 213 | Santeramo<br>in Colle | 103 | 282 | SEMINATIVO | SEMINATIVO |                        |
| 214 | Santeramo<br>in Colle | 103 | 283 | SEMINATIVO | SEMINATIVO |                        |
| 215 | Santeramo<br>in Colle | 103 | 285 | SEMINATIVO | SEMINATIVO |                        |
| 216 | Santeramo<br>in Colle | 103 | 286 | SEMINATIVO | SEMINATIVO |                        |
| 217 | Santeramo<br>in Colle | 103 | 287 | SEMINATIVO | SEMINATIVO |                        |
| 218 | Santeramo<br>in Colle | 103 | 288 | SEMINATIVO | SEMINATIVO |                        |
| 219 | Santeramo<br>in Colle | 103 | 290 | SEMINATIVO | SEMINATIVO |                        |
| 220 | Santeramo<br>in Colle | 103 | 291 | SEMINATIVO | SEMINATIVO |                        |
| 221 | Santeramo<br>in Colle | 103 | 292 | SEMINATIVO | SEMINATIVO |                        |
| 222 | Santeramo<br>in Colle | 103 | 309 | SEMINATIVO | SEMINATIVO |                        |
| 223 | Santeramo<br>in Colle | 103 | 312 | SEMINATIVO | SEMINATIVO |                        |
| 224 | Santeramo<br>in Colle | 103 | 313 | SEMINATIVO | SEMINATIVO |                        |
| 225 | Santeramo<br>in Colle | 103 | 314 | SEMINATIVO | SEMINATIVO |                        |
| 226 | Santeramo<br>in Colle | 103 | 315 | SEMINATIVO | SEMINATIVO |                        |

|     |                       |     |     |            |                         |                        |
|-----|-----------------------|-----|-----|------------|-------------------------|------------------------|
| 227 | Santeramo<br>in Colle | 103 | 316 | SEMINATIVO | SEMINATIVO              |                        |
| 228 | Santeramo<br>in Colle | 103 | 317 | SEMINATIVO | SEMINATIVO              |                        |
| 229 | Santeramo<br>in Colle | 103 | 321 | SEMINATIVO | SEMINATIVO              |                        |
| 230 | Santeramo<br>in Colle | 103 | 341 | SEMINATIVO | SEMINATIVO              |                        |
| 231 | Santeramo<br>in Colle | 103 | 342 | SEMINATIVO | SEMINATIVO              |                        |
| 232 | Santeramo<br>in Colle | 103 | 343 | SEMINATIVO | SEMINATIVO              |                        |
| 233 | Santeramo<br>in Colle | 103 | 346 | SEMINATIVO | SEMINATIVO              |                        |
| 234 | Santeramo<br>in Colle | 103 | 349 | SEMINATIVO | SEMINATIVO              |                        |
| 235 | Santeramo<br>in Colle | 103 | 350 | SEMINATIVO | SEMINATIVO              |                        |
| 236 | Santeramo<br>in Colle | 103 | 351 | SEMINATIVO | SEMINATIVO              |                        |
| 237 | Santeramo<br>in Colle | 103 | 352 | SEMINATIVO | SEMINATIVO              |                        |
| 238 | Santeramo<br>in Colle | 103 | 353 | SEMINATIVO | SEMINATIVO              |                        |
| 239 | Santeramo<br>in Colle | 103 | 356 | SEMINATIVO | SEMINATIVO              |                        |
| 240 | Santeramo<br>in Colle | 103 | 357 | SEMINATIVO | SEMINATIVO              |                        |
| 241 | Santeramo<br>in Colle | 103 | 358 | SEMINATIVO | SEMINATIVO              |                        |
| 242 | Santeramo<br>in Colle | 103 | 359 | SEMINATIVO | SEMINATIVO              |                        |
| 243 | Santeramo<br>in Colle | 103 | 361 | SEMINATIVO | SEMINATIVO              |                        |
| 244 | Santeramo<br>in Colle | 103 | 362 | SEMINATIVO | SEMINATIVO              |                        |
| 245 | Santeramo<br>in Colle | 103 | 363 | SEMINATIVO | SEMINATIVO              |                        |
| 246 | Santeramo<br>in Colle | 103 | 364 | SEMINATIVO | SEMINATIVO              |                        |
| 247 | Santeramo<br>in Colle | 103 | 366 | SEMINATIVO | SEMINATIVO              |                        |
| 248 | Santeramo<br>in Colle | 103 | 367 | SEMINATIVO | SEMINATIVO              |                        |
| 249 | Santeramo<br>in Colle | 103 | 368 | SEMINATIVO | SEMINATIVO              |                        |
| 250 | Santeramo<br>in Colle | 103 | 369 | SEMINATIVO | SEMINATIVO              |                        |
| 251 | Santeramo<br>in Colle | 103 | 370 | SEMINATIVO | SEMINATIVO              |                        |
| 252 | Santeramo<br>in Colle | 103 | 371 | SEMINATIVO | SEMINATIVO              |                        |
| 253 | Santeramo<br>in Colle | 103 | 449 | VIGNETO    | SEMINATIVO +<br>ULIVETO | DIFFERENZA<br>RILEVATA |

|     |                       |     |     |                          |                          |                        |
|-----|-----------------------|-----|-----|--------------------------|--------------------------|------------------------|
| 254 | Santeramo<br>in Colle | 103 | 450 | SEMINATIVO +<br>VIGNETO  | SEMINATIVO +<br>ULIVETO  | DIFFERENZA<br>RILEVATA |
| 255 | Santeramo<br>in Colle | 103 | 451 | SEMINATIVO               | SEMINATIVO               |                        |
| 256 | Santeramo<br>in Colle | 103 | 452 | SEMINATIVO               | SEMINATIVO               |                        |
| 257 | Santeramo<br>in Colle | 103 | 454 | SEMINATIVO               | SEMINATIVO               |                        |
| 258 | Santeramo<br>in Colle | 103 | 456 | SEMINATIVO               | SEMINATIVO               |                        |
| 259 | Santeramo<br>in Colle | 103 | 457 | SEMINATIVO               | SEMINATIVO               |                        |
| 260 | Santeramo<br>in Colle | 103 | 461 | INSED. PROD.<br>AGRICOLO | INSED. PROD.<br>AGRICOLO |                        |
| 261 | Santeramo<br>in Colle | 103 | 469 | SEMINATIVO               | SEMINATIVO               |                        |
| 262 | Santeramo<br>in Colle | 103 | 470 | INSED. PROD.<br>AGRICOLO | INSED. PROD.<br>AGRICOLO |                        |
| 263 | Santeramo<br>in Colle | 103 | 472 | INSED. PROD.<br>AGRICOLO | INSED. PROD.<br>AGRICOLO |                        |
| 264 | Santeramo<br>in Colle | 103 | 473 | SEMINATIVO               | SEMINATIVO               |                        |
| 265 | Santeramo<br>in Colle | 103 | 474 | SEMINATIVO               | SEMINATIVO               |                        |
| 266 | Santeramo<br>in Colle | 103 | 480 | SEMINATIVO               | SEMINATIVO               |                        |
| 267 | Santeramo<br>in Colle | 103 | 481 | SEMINATIVO               | SEMINATIVO               |                        |
| 268 | Santeramo<br>in Colle | 103 | 483 | SEMINATIVO               | SEMINATIVO               |                        |
| 269 | Santeramo<br>in Colle | 103 | 485 | SEMINATIVO               | SEMINATIVO               |                        |
| 270 | Santeramo<br>in Colle | 103 | 487 | SEMINATIVO               | SEMINATIVO               |                        |
| 271 | Santeramo<br>in Colle | 103 | 489 | SEMINATIVO               | SEMINATIVO               |                        |
| 272 | Santeramo<br>in Colle | 103 | 490 | SEMINATIVO               | SEMINATIVO               |                        |
| 273 | Santeramo<br>in Colle | 103 | 497 | SEMINATIVO               | SEMINATIVO               |                        |
| 274 | Santeramo<br>in Colle | 103 | 500 | SEMINATIVO               | SEMINATIVO               |                        |
| 275 | Santeramo<br>in Colle | 103 | 501 | SEMINATIVO               | SEMINATIVO               |                        |
| 276 | Santeramo<br>in Colle | 103 | 503 | SEMINATIVO               | SEMINATIVO               |                        |
| 277 | Santeramo<br>in Colle | 103 | 504 | SEMINATIVO               | SEMINATIVO               |                        |
| 278 | Santeramo<br>in Colle | 103 | 505 | SEMINATIVO               | SEMINATIVO               |                        |
| 279 | Santeramo<br>in Colle | 103 | 506 | SEMINATIVO               | SEMINATIVO               |                        |
| 280 | Santeramo<br>in Colle | 103 | 507 | SEMINATIVO               | SEMINATIVO               |                        |

|     |                       |     |     |            |            |  |
|-----|-----------------------|-----|-----|------------|------------|--|
| 281 | Santeramo<br>in Colle | 103 | 513 | SEMINATIVO | SEMINATIVO |  |
| 282 | Santeramo<br>in Colle | 103 | 514 | VIGNETO    | VIGNETO    |  |
| 283 | Santeramo<br>in Colle | 103 | 524 | SEMINATIVO | SEMINATIVO |  |
| 284 | Santeramo<br>in Colle | 103 | 525 | SEMINATIVO | SEMINATIVO |  |
| 285 | Santeramo<br>in Colle | 103 | 526 | SEMINATIVO | SEMINATIVO |  |
| 286 | Santeramo<br>in Colle | 103 | 527 | SEMINATIVO | SEMINATIVO |  |
| 287 | Santeramo<br>in Colle | 103 | 529 | SEMINATIVO | SEMINATIVO |  |
| 288 | Santeramo<br>in Colle | 103 | 530 | SEMINATIVO | SEMINATIVO |  |
| 289 | Santeramo<br>in Colle | 103 | 531 | SEMINATIVO | SEMINATIVO |  |
| 290 | Santeramo<br>in Colle | 103 | 532 | SEMINATIVO | SEMINATIVO |  |
| 291 | Santeramo<br>in Colle | 103 | 533 | SEMINATIVO | SEMINATIVO |  |
| 292 | Santeramo<br>in Colle | 103 | 534 | SEMINATIVO | SEMINATIVO |  |
| 293 | Santeramo<br>in Colle | 103 | 535 | SEMINATIVO | SEMINATIVO |  |
| 294 | Santeramo<br>in Colle | 103 | 536 | SEMINATIVO | SEMINATIVO |  |
| 295 | Santeramo<br>in Colle | 103 | 537 | SEMINATIVO | SEMINATIVO |  |
| 296 | Santeramo<br>in Colle | 103 | 538 | SEMINATIVO | SEMINATIVO |  |
| 297 | Santeramo<br>in Colle | 103 | 539 | SEMINATIVO | SEMINATIVO |  |
| 298 | Santeramo<br>in Colle | 103 | 540 | SEMINATIVO | SEMINATIVO |  |
| 299 | Santeramo<br>in Colle | 103 | 541 | SEMINATIVO | SEMINATIVO |  |
| 300 | Santeramo<br>in Colle | 103 | 542 | SEMINATIVO | SEMINATIVO |  |
| 301 | Santeramo<br>in Colle | 103 | 552 | SEMINATIVO | SEMINATIVO |  |
| 302 | Santeramo<br>in Colle | 103 | 553 | SEMINATIVO | SEMINATIVO |  |
| 303 | Santeramo<br>in Colle | 103 | 554 | SEMINATIVO | SEMINATIVO |  |
| 304 | Santeramo<br>in Colle | 103 | 555 | SEMINATIVO | SEMINATIVO |  |
| 305 | Santeramo<br>in Colle | 103 | 556 | SEMINATIVO | SEMINATIVO |  |
| 306 | Santeramo<br>in Colle | 103 | 557 | SEMINATIVO | SEMINATIVO |  |
| 307 | Santeramo<br>in Colle | 103 | 558 | SEMINATIVO | SEMINATIVO |  |

|     |        |    |    |            |            |                     |
|-----|--------|----|----|------------|------------|---------------------|
| 308 | Matera | 19 | 7  | SEMINATIVO | SEMINATIVO |                     |
| 309 | Matera | 19 | 8  | SEMINATIVO | SEMINATIVO |                     |
| 310 | Matera | 19 | 13 | SEMINATIVO | SEMINATIVO |                     |
| 311 | Matera | 19 | 14 | SEMINATIVO | SEMINATIVO |                     |
| 312 | Matera | 19 | 21 | SEMINATIVO | SEMINATIVO |                     |
| 313 | Matera | 19 | 23 | SEMINATIVO | SEMINATIVO |                     |
| 314 | Matera | 19 | 24 | SEMINATIVO | SEMINATIVO |                     |
| 315 | Matera | 19 | 25 | SEMINATIVO | VIGNETO    | DIFFERENZA RILEVATA |
| 316 | Matera | 19 | 27 | SEMINATIVO | SEMINATIVO |                     |
| 317 | Matera | 19 | 28 | SEMINATIVO | SEMINATIVO |                     |
| 318 | Matera | 19 | 29 | SEMINATIVO | SEMINATIVO |                     |
| 319 | Matera | 19 | 30 | SEMINATIVO | SEMINATIVO |                     |
| 320 | Matera | 19 | 31 | SEMINATIVO | SEMINATIVO |                     |
| 321 | Matera | 19 | 38 | SEMINATIVO | ULIVETO    | DIFFERENZA RILEVATA |
| 322 | Matera | 19 | 44 | SEMINATIVO | SEMINATIVO |                     |
| 323 | Matera | 19 | 45 | SEMINATIVO | SEMINATIVO |                     |
| 324 | Matera | 19 | 46 | SEMINATIVO | SEMINATIVO |                     |
| 325 | Matera | 19 | 47 | SEMINATIVO | SEMINATIVO |                     |
| 326 | Matera | 19 | 48 | SEMINATIVO | SEMINATIVO |                     |
| 327 | Matera | 19 | 49 | SEMINATIVO | SEMINATIVO |                     |
| 328 | Matera | 19 | 50 | SEMINATIVO | SEMINATIVO |                     |
| 329 | Matera | 19 | 51 | SEMINATIVO | SEMINATIVO |                     |
| 330 | Matera | 19 | 52 | SEMINATIVO | SEMINATIVO |                     |
| 331 | Matera | 19 | 53 | SEMINATIVO | SEMINATIVO |                     |
| 332 | Matera | 19 | 54 | SEMINATIVO | VIGNETO    | DIFFERENZA RILEVATA |
| 333 | Matera | 19 | 55 | SEMINATIVO | SEMINATIVO |                     |
| 334 | Matera | 19 | 56 | SEMINATIVO | SEMINATIVO |                     |
| 335 | Matera | 19 | 57 | SEMINATIVO | SEMINATIVO |                     |
| 336 | Matera | 19 | 66 | SEMINATIVO | SEMINATIVO |                     |
| 337 | Matera | 19 | 67 | SEMINATIVO | SEMINATIVO |                     |
| 338 | Matera | 19 | 68 | SEMINATIVO | SEMINATIVO |                     |
| 339 | Matera | 19 | 69 | SEMINATIVO | SEMINATIVO |                     |
| 340 | Matera | 19 | 70 | SEMINATIVO | SEMINATIVO |                     |

|     |        |    |     |            |                         |                        |
|-----|--------|----|-----|------------|-------------------------|------------------------|
| 341 | Matera | 19 | 71  | SEMINATIVO | SEMINATIVO              |                        |
| 342 | Matera | 19 | 72  | SEMINATIVO | SEMINATIVO              |                        |
| 343 | Matera | 19 | 73  | SEMINATIVO | SEMINATIVO              |                        |
| 344 | Matera | 19 | 74  | SEMINATIVO | SEMINATIVO              |                        |
| 345 | Matera | 19 | 75  | SEMINATIVO | SEMINATIVO              |                        |
| 346 | Matera | 19 | 76  | SEMINATIVO | SEMINATIVO              |                        |
| 347 | Matera | 19 | 77  | SEMINATIVO | SEMINATIVO              |                        |
| 348 | Matera | 19 | 78  | SEMINATIVO | SEMINATIVO              |                        |
| 349 | Matera | 19 | 79  | SEMINATIVO | SEMINATIVO              |                        |
| 350 | Matera | 19 | 80  | SEMINATIVO | SEMINATIVO +<br>ULIVETO | DIFFERENZA<br>RILEVATA |
| 351 | Matera | 19 | 81  | SEMINATIVO | SEMINATIVO +<br>ULIVETO | DIFFERENZA<br>RILEVATA |
| 352 | Matera | 19 | 83  | SEMINATIVO | SEMINATIVO              |                        |
| 353 | Matera | 19 | 91  | SEMINATIVO | SEMINATIVO              |                        |
| 354 | Matera | 19 | 92  | SEMINATIVO | SEMINATIVO              |                        |
| 355 | Matera | 19 | 93  | SEMINATIVO | SEMINATIVO              |                        |
| 356 | Matera | 19 | 94  | SEMINATIVO | SEMINATIVO              |                        |
| 357 | Matera | 19 | 95  | SEMINATIVO | SEMINATIVO              |                        |
| 358 | Matera | 19 | 96  | SEMINATIVO | SEMINATIVO              |                        |
| 359 | Matera | 19 | 97  | SEMINATIVO | SEMINATIVO              |                        |
| 360 | Matera | 19 | 98  | SEMINATIVO | SEMINATIVO              |                        |
| 361 | Matera | 19 | 99  | SEMINATIVO | SEMINATIVO              |                        |
| 362 | Matera | 19 | 100 | SEMINATIVO | SEMINATIVO              |                        |
| 363 | Matera | 19 | 101 | SEMINATIVO | SEMINATIVO              |                        |
| 364 | Matera | 19 | 102 | SEMINATIVO | SEMINATIVO              |                        |
| 365 | Matera | 19 | 103 | SEMINATIVO | SEMINATIVO              |                        |
| 366 | Matera | 19 | 105 | SEMINATIVO | SEMINATIVO              |                        |
| 367 | Matera | 19 | 136 | SEMINATIVO | SEMINATIVO              |                        |
| 368 | Matera | 19 | 137 | SEMINATIVO | SEMINATIVO              |                        |
| 369 | Matera | 19 | 139 | SEMINATIVO | SEMINATIVO              |                        |
| 370 | Matera | 19 | 140 | SEMINATIVO | SEMINATIVO              |                        |
| 371 | Matera | 19 | 146 | SEMINATIVO | SEMINATIVO              |                        |
| 372 | Matera | 19 | 147 | SEMINATIVO | SEMINATIVO              |                        |
| 373 | Matera | 19 | 148 | SEMINATIVO | SEMINATIVO              |                        |
| 374 | Matera | 19 | 149 | SEMINATIVO | SEMINATIVO              |                        |

|     |        |    |     |            |                         |                        |
|-----|--------|----|-----|------------|-------------------------|------------------------|
| 375 | Matera | 19 | 152 | SEMINATIVO | SEMINATIVO              |                        |
| 376 | Matera | 19 | 154 | SEMINATIVO | SEMINATIVO              |                        |
| 377 | Matera | 19 | 164 | SEMINATIVO | SEMINATIVO              |                        |
| 378 | Matera | 19 | 166 | SEMINATIVO | SEMINATIVO              |                        |
| 379 | Matera | 19 | 167 | SEMINATIVO | SEMINATIVO              |                        |
| 380 | Matera | 19 | 172 | SEMINATIVO | SEMINATIVO              |                        |
| 381 | Matera | 19 | 173 | SEMINATIVO | SEMINATIVO              |                        |
| 382 | Matera | 19 | 174 | SEMINATIVO | SEMINATIVO              |                        |
| 383 | Matera | 19 | 175 | SEMINATIVO | SEMINATIVO              |                        |
| 384 | Matera | 19 | 193 | SEMINATIVO | SEMINATIVO +<br>ULIVETO | DIFFERENZA<br>RILEVATA |
| 385 | Matera | 19 | 194 | SEMINATIVO | SEMINATIVO              |                        |
| 386 | Matera | 19 | 197 | SEMINATIVO | SEMINATIVO              |                        |
| 387 | Matera | 19 | 233 | SEMINATIVO | SEMINATIVO              |                        |
| 389 | Matera | 19 | 234 | SEMINATIVO | SEMINATIVO              |                        |
| 390 | Matera | 19 | 235 | SEMINATIVO | SEMINATIVO              |                        |
| 391 | Matera | 19 | 244 | SEMINATIVO | SEMINATIVO              |                        |
| 392 | Matera | 19 | 249 | SEMINATIVO | SEMINATIVO              |                        |
| 393 | Matera | 19 | 251 | SEMINATIVO | SEMINATIVO              |                        |
| 394 | Matera | 19 | 270 | SEMINATIVO | SEMINATIVO              |                        |

La relazione si compone di n. 38 pagine compresa la presente, le cui foto sono state scattate durante il sopralluogo svolto sul sito di progetto in data 27/06/2022.

F.to Dott. Agr. De Carolis Donato