

- biogas ●
- biometano ●
- eolico ●
- fotovoltaico ●
- efficienza energetica ●
- waste to chemical ●

# Relazione Archeologica-Allegato 3b

Progetto definitivo

Impianto eolico di "Castellana Sicula"

Comuni di Castellana Sicula e Polizzi Generosa (PA)

Località "Cozzo Bagianello"

**N. REV. DESCRIZIONE**  
a Emissione

**ELABORATO**  
Sicilwind srl

**CONTROLLATO**  
Asja  
Castellana Polizzi srl

**APPROVATO**  
Sicilwind srl

IT/EOL/E-CASI/PDF/C/CT/114-a  
28/10/2022  
Via Ivrea, 70 - Rivoli (TO) Italia  
T +39 011.9579211  
F +39 011.9579241  
info@asja.energy

**asja** | Castellana  
Polizzi





**CARTA DEL POTENZIALE ARCHEOLOGICO 2/2**  
scala 1:10.000

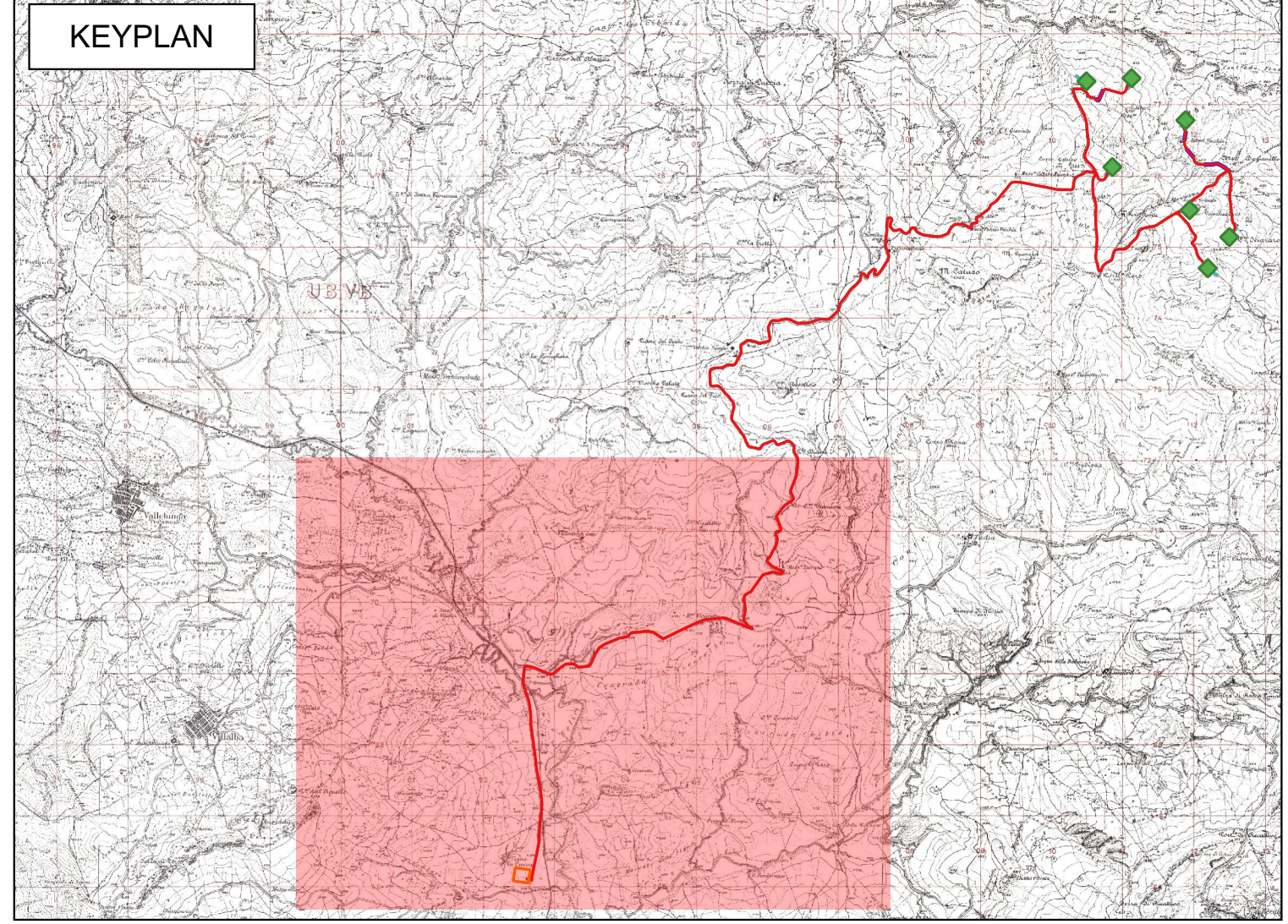
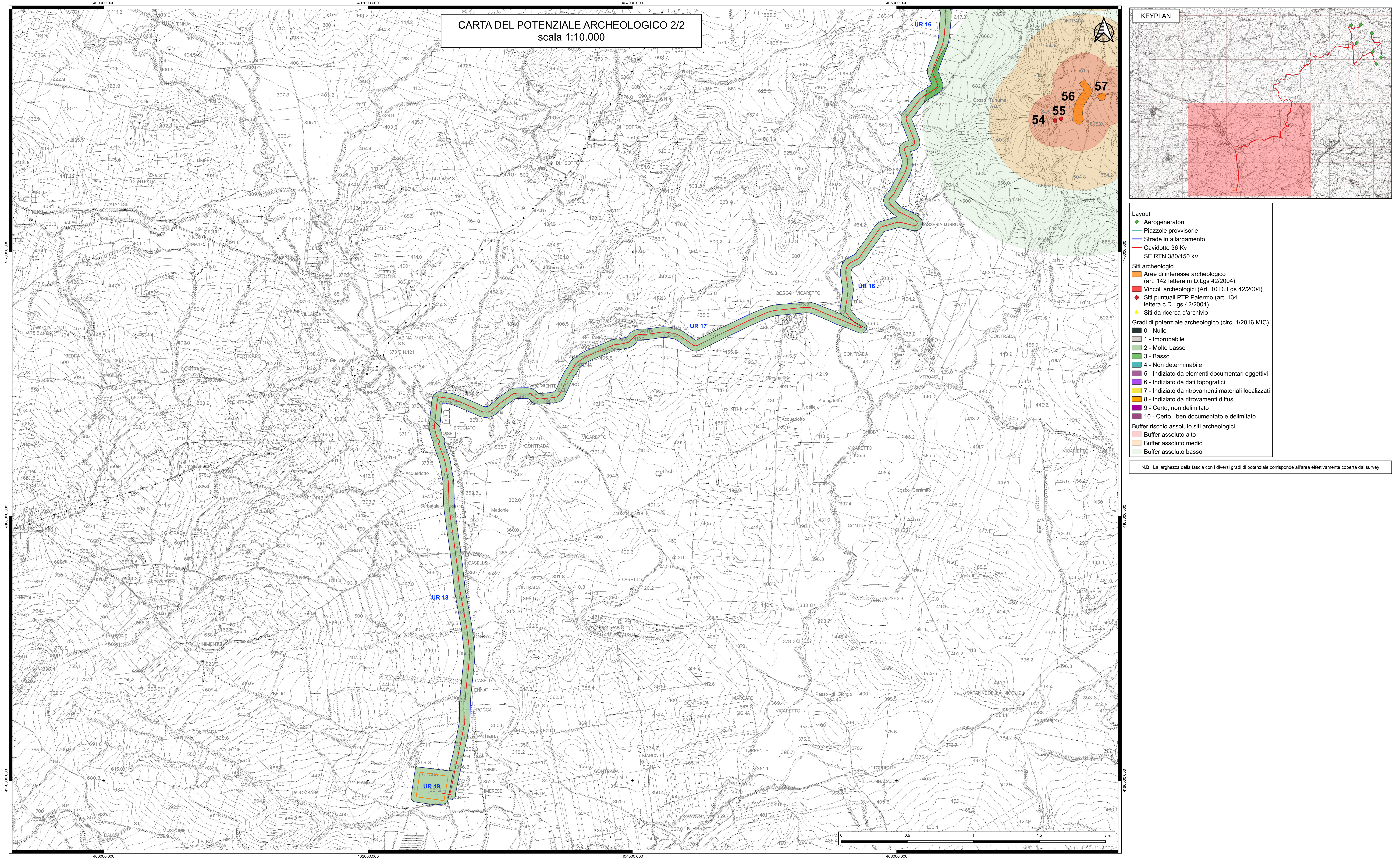

- Layout**
- ◆ Aerogeneratori
  - Piazzole provvisorie
  - Strade in allargamento
  - Caviddotto 36 Kv
  - SE RTN 380/150 kv
- Siti archeologici**
- Aree di interesse archeologico (art. 142 lettera m D.Lgs 42/2004)
  - Vincoli archeologici (Art. 10 D. Lgs 42/2004)
  - Siti puntuali PTP Palermo (art. 134 lettera c D.Lgs 42/2004)
  - Siti da ricerca d'archivio
- Gradi di potenziale archeologico (circ. 1/2016 MIC)**
- 0 - Nullo
  - 1 - Improbabile
  - 2 - Molto basso
  - 3 - Basso
  - 4 - Non determinabile
  - 5 - Indiziato da elementi documentari oggettivi
  - 6 - Indiziato da dati topografici
  - 7 - Indiziato da ritrovamenti materiali localizzati
  - 8 - Indiziato da ritrovamenti diffusi
  - 9 - Certo, non delimitato
  - 10 - Certo, ben documentato e delimitato
- Buffer rischio assoluto siti archeologici**
- Buffer assoluto alto
  - Buffer assoluto medio
  - Buffer assoluto basso

N.B. La larghezza della fascia con i diversi gradi di potenziale corrisponde all'area effettivamente coperta dal survey

