

Regione: Sicilia  
 Provincia: Palermo  
 Comune: Castellana Sicula - Polizzi Generosa  
 Localita': Cozzo Bagianello

**Castellana Sicula**  
**Progetto Definitivo**

Titolo: **Carta dei Vincoli Ambientali - P.T.P.R. Sicilia**

CODICE ELABORATO GRAFICO

IT / EOL / E-CASI / PDF / A / CDV / 140 - a

Visti / Timbri:

TEAM DI PROGETTAZIONE AMBIENTALE

agr. Paolo Castelli  
 geol. Rosario Fria  
 agr. Corrado Castello

geol. Michele Ognibene  
 ing. Ivo Gulino



Note:

REVISIONI

Data	Rev.	Descrizione revisioni	Elaborato:	Controllato:	Approvato:
14/10/2022	a	Immissione	Sicilwind srl	Asja Castellana Polizzi s.r.l.	Sicilwind srl



Sicilwind S.r.l.  
 Viale Croce Rossa, 25 - 90144 Palermo  
 T +39 091 97 63 933  
 F +39 328 65 94 484  
 email info@sicilwind.it

Scala 1:200.000 formato 841x297

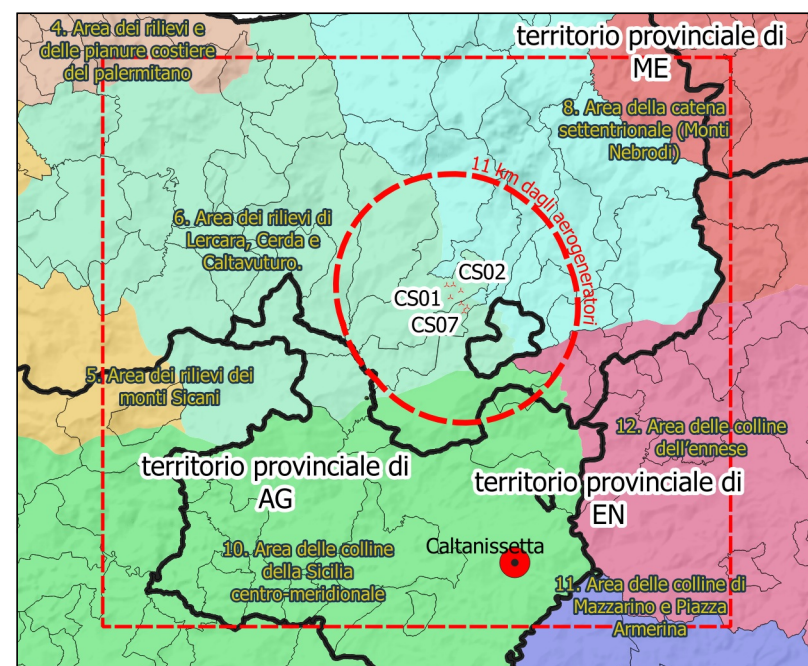

- Confini Provinciali
- Ambiti territoriali di piano (PTPR)
- 10 (Area delle colline della Sicilia centro-meridionale)
  - 11 (Area delle colline di Mazarino e Piazza Armerina)
  - 12 (Area delle colline dell'ennese)
  - 4 (Area dei rilievi e delle pianure costiere del palermitano)
  - 5 (Area dei rilievi dei monti Sicani)
  - 6 (Area dei rilievi di Lercara, Cerda e Caltavuturo.)
  - 7 (Area della catena settentrionale (Monti delle Madonie))
  - 8 (Area della catena settentrionale (Monti Nebrodi))

0 5 10 15 20 25 km

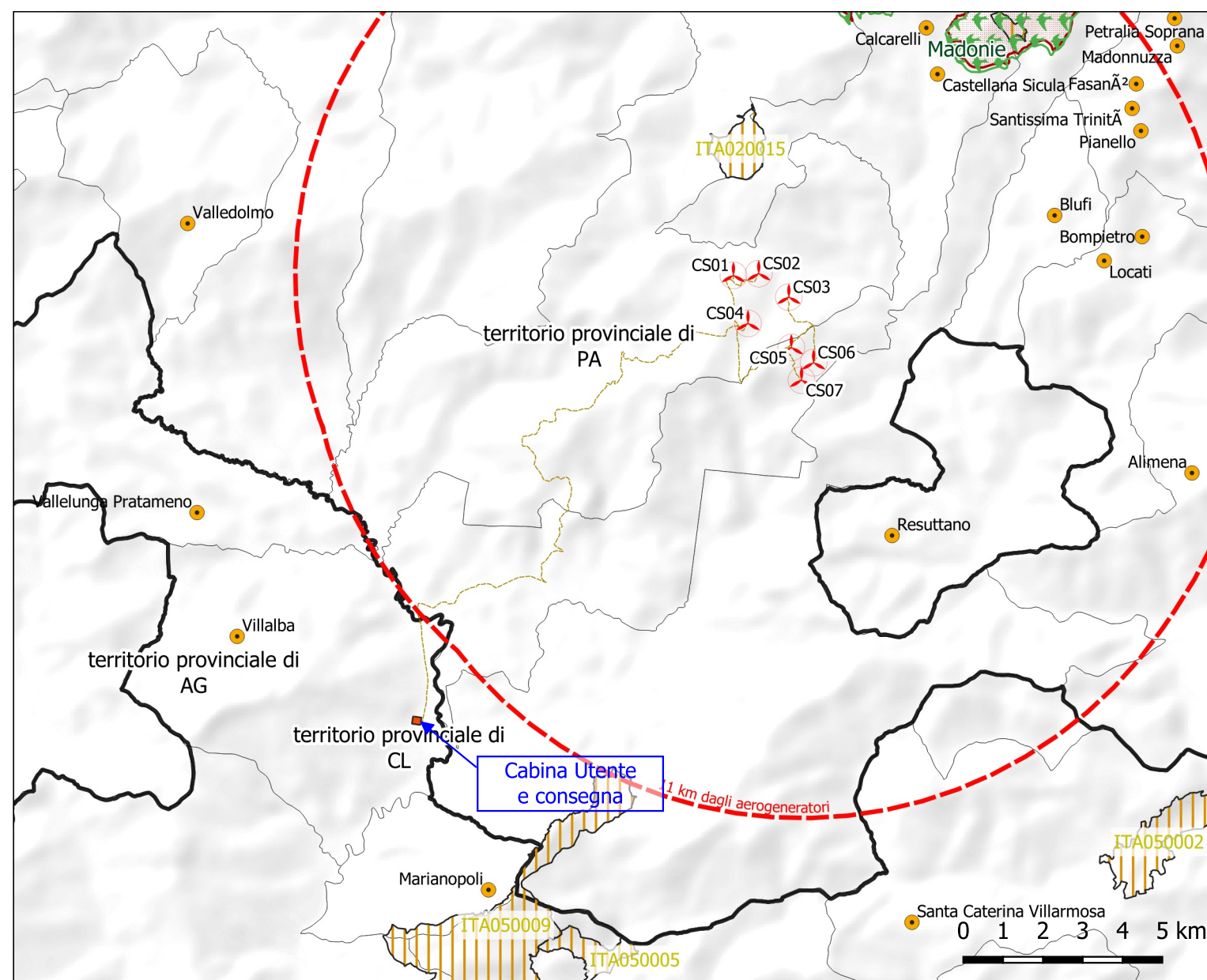

CODICE	DENOMINAZIONE SIC	Dist. km	CODICE	DENOMINAZIONE ZPS	Dist. km
ITA050009	Rupe di Marianopoli	10,85	ITA020050	Parco delle Madonie	6,76
ITA050002	Torrente Vaccarizzo (tratto terminale)	14,00			
ITA050005	Lago Sfondato	14,70			
CODICE	DENOMINAZIONE ZSC	Dist. km	CODICE	DENOMINAZIONE IBA	Dist. km
ITA020015	Complesso Calanchivo di Castellana Sicula	2,38	IBA164	Madonie	6,66

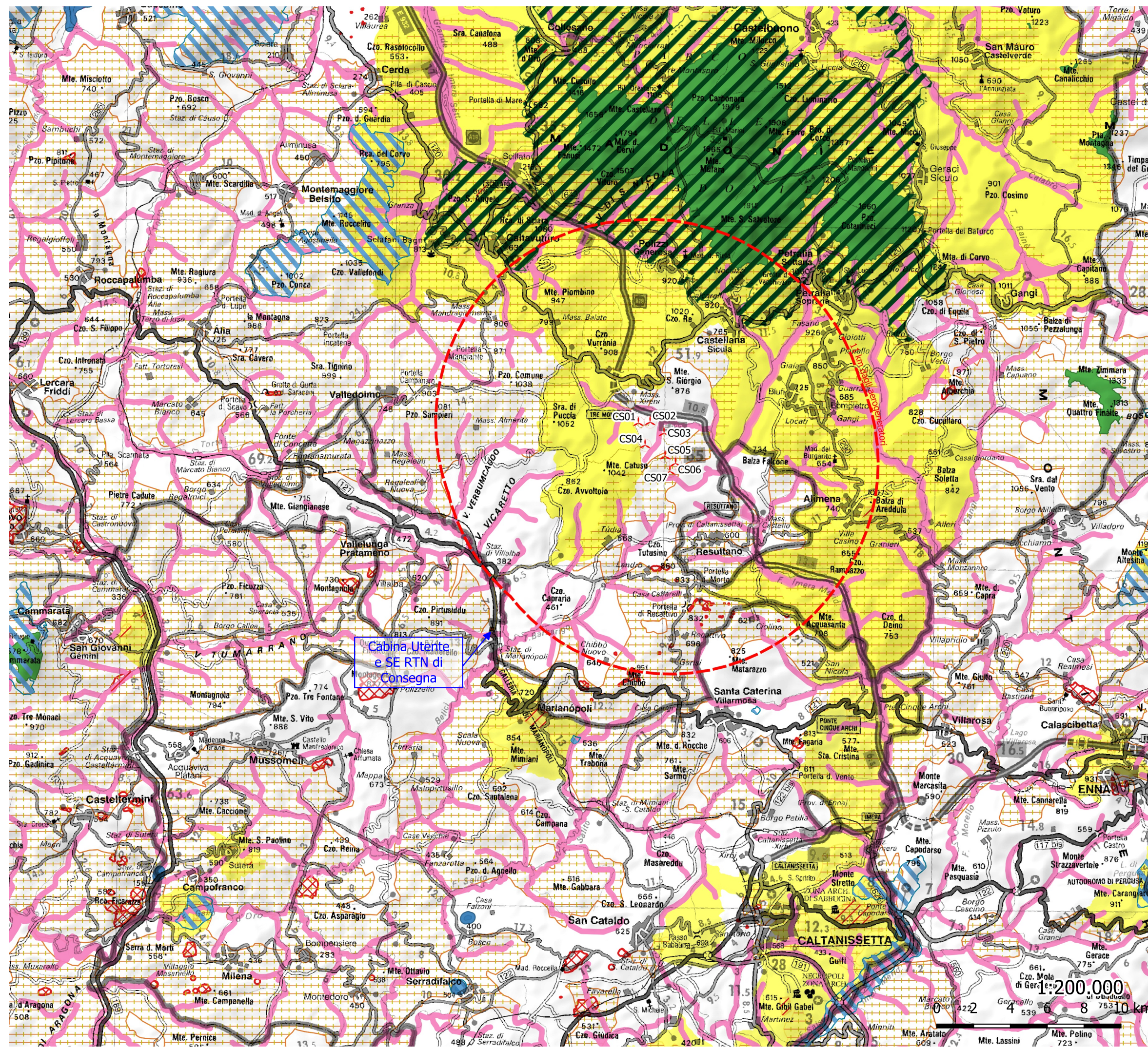

Carta dei vincoli ambientali  
 P.T.P.R. Sicilia

Carta dei Vincoli (fonte PTPR)

- 002f - riserve regionali
- 002p - idrogeologico
- 002l - parchi regionali
- 002a - archeologici
- 002o - quota 1200 m slm
- 002e - laghi e fascia di rispetto
- 002n - fiumi e fascia di rispetto
- 002m - paesaggistico

AMBITO 6 - Area dei rilievi di Lercara, Cerda e Caltavuturo.

