



REGIONE SICILIA

PROVINCIA DI ENNA



Progetto per la realizzazione di un impianto agrivoltaico da 36,7696 MW sito nel Comune di Enna (AV)

Località "Mulinello" denominato Enna 3



COMMITTENTE

Enna 3 PV s.r.l.

Via Alessandro Manzoni, 43 - 20121 Milano
p.iva 16647271002

PROGETTAZIONE



HORUS Green Energy Investment
Viale Parioli n. 10
00197 Roma



FDGL s.r.l.
Via Ferriera n. 39
83100 Avellino
www.fdgl.it

Progettista:
Ing. Fabrizio Davide



Collaboratori:
Ing. Mario Lucadamo
Ing. Angelo Mazza

PROGETTO DEFINITIVO

Elaborato:

SIA.TAV.05 - Fotorendering

SCALA

-

DATA

11/2022

FORMATO STAMPA
A4

REDATTO

APPROVATO

DESCRIZIONE E REVISIONE DOCUMENTO

DATA:

REV.N°



FOTO 3

FOTO 1

FOTO 2

N° TAVOLA SIA_TAV05 Punti di ripresa	SCALA 1:10.000	DATA 11/2022
--	-------------------	-----------------

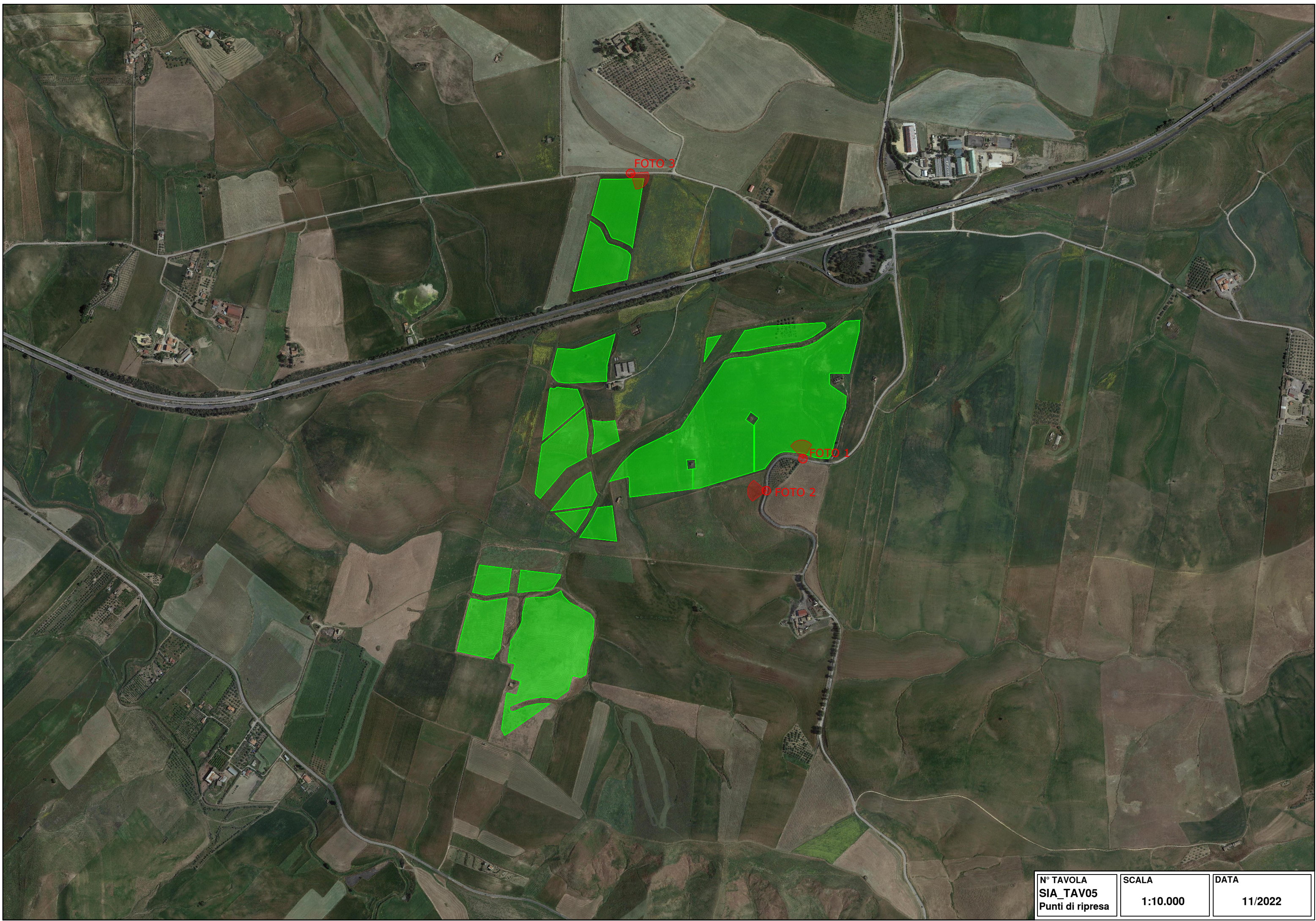

FOTO2: STATO ANTE OPERAM



FOTO2: STATO POST OPERAM:



FOTO2: OPERE DI MITIGAZIONE

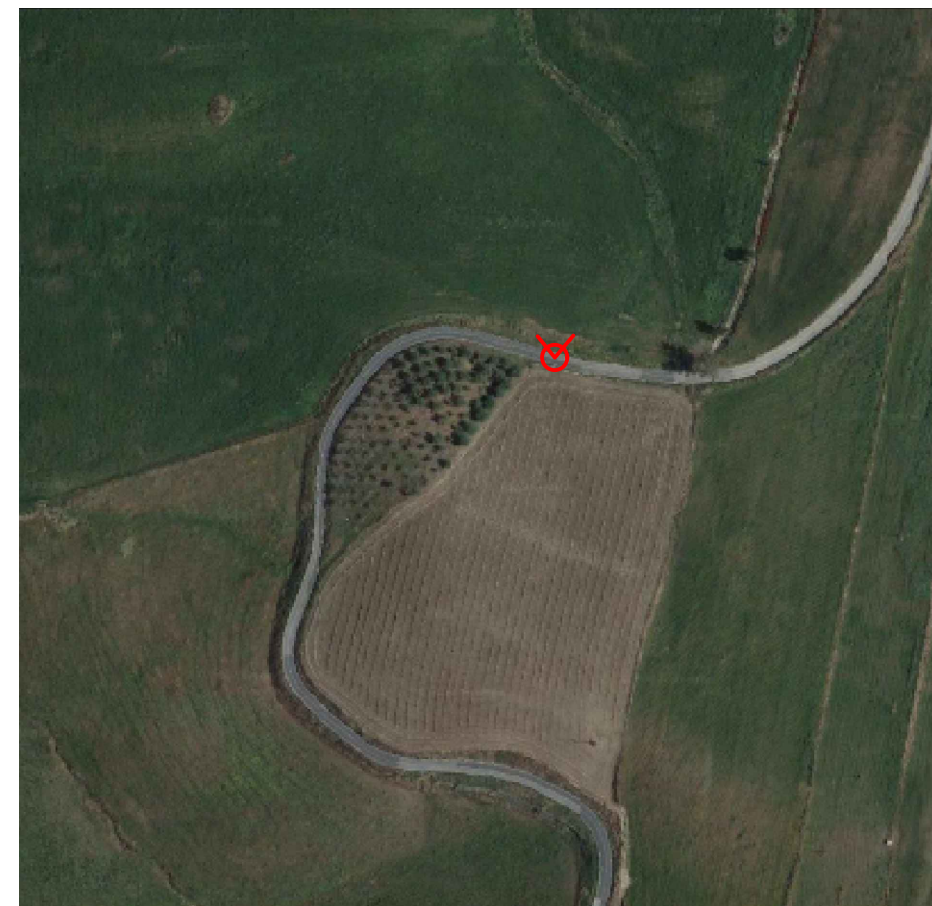

 punto vista FOTO 1

sistema di riferimento
coordinate WGS84

E 447011.68

N 4157070.04

N° TAVOLA	SCALA	DATA
SIA_TAV05/1	***	11/2022



FOTO2: STATO ANTE OPERAM



FOTO2: STATO POST OPERAM:



FOTO2: OPERE DI MITIGAZIONE

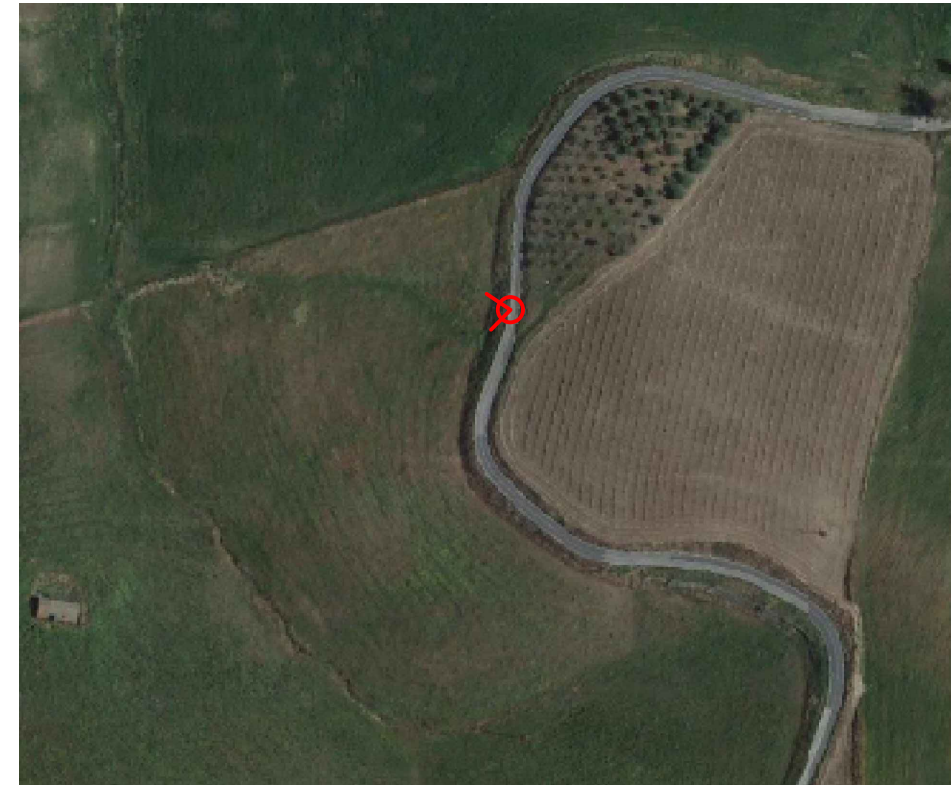

 punto vista FOTO 2

sistema di riferimento
coordinate WGS84

E 446897.57
N 4156970.11

N° TAVOLA	SCALA	DATA
SIA_TAV05/2	***	11/2022



FOTO2: STATO ANTE OPERAM



FOTO2: STATO POST OPERAM:

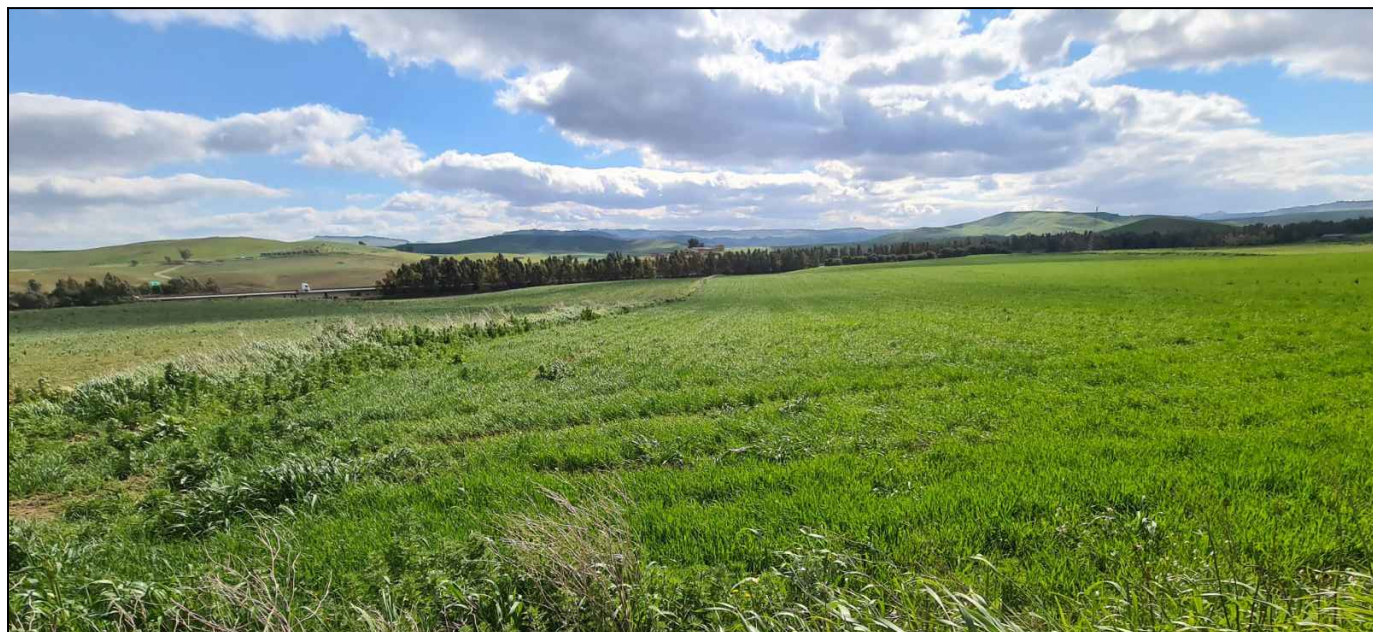

FOTO2: OPERE DI MITIGAZIONE

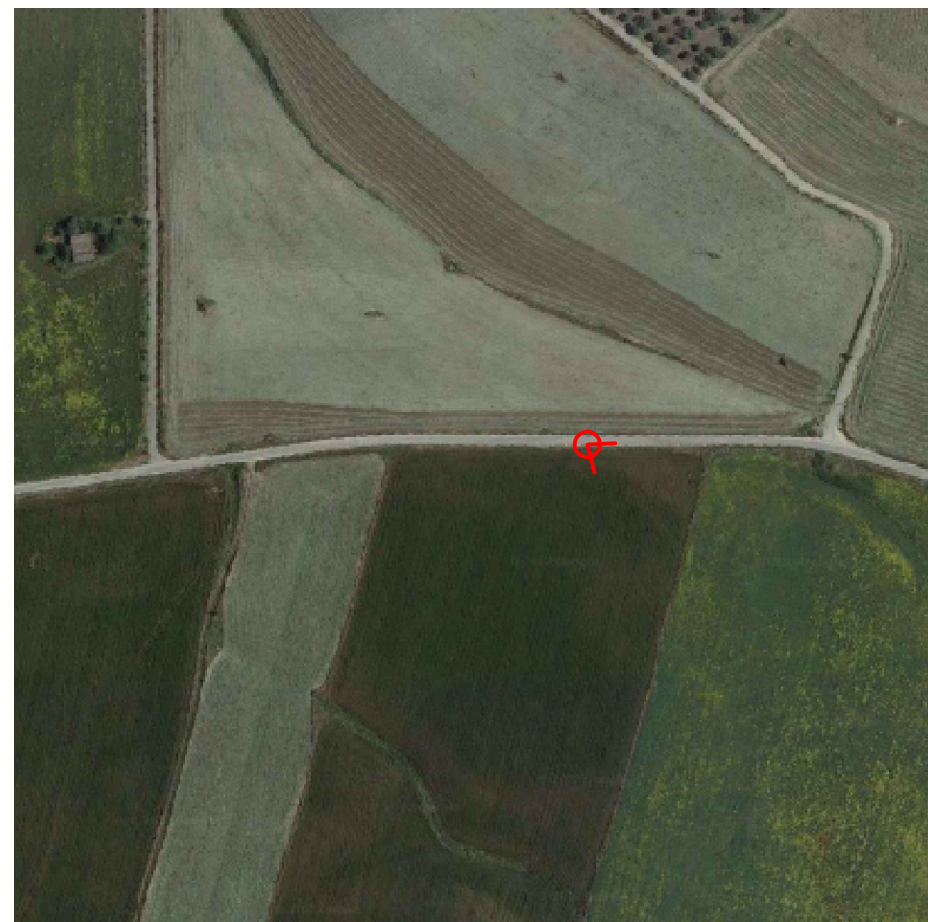

 punto vista FOTO 3
sistema di riferimento
coordinate WGS84
E 446472.32
N 4157963.23

N° TAVOLA	SCALA	DATA
SIA_TAV05/3	***	11/2022