Limiti provinciali (0)

Limiti comunali (1)

Carta degli habitat secondo CORINE biotopes (2)

- 11.1 Acque marine
- 11.4 Comunità vascolari delle acque salmastre (Ruppietea maritimae p.)
- 13.2 Estuari
- 15.1 Comunità erbacee alofitiche a dominanza di terofite succulente (Thero Salicornietea, Saginetea maritimae)
- 15.5 Comunità erbacee delle paludi salmastre mediterranee (Juncetea maritimi)
- 15.61 Arbusteti prostrati alofili dei pantani salmastri (Sarcocornietea fruticosae)
- 15.725 Macchia alo-nitrofila di substrati della serie gessoso-solfifera (Pegano-Salsoletea)
- 15.81 Comunità erbacee salmastre di paludi a forte disseccamento estivo (Limonietalia)
- 16.11 Arenile privo di vegetazione
- 16.12 Arenile con vegetazione pionera (Cakileteа)
- 16.2112 Comunità erbacee pioniere delle dune mobili embrionali (Ammophiletea) - senza Ammophila
- 16.2122 Comunità erbacee di sistemi dunali maturi (Ammophiletea) - con Ammophila arenaria
- 16.223 Comunità erbacee delle dune consolidate (Crucianellion maritimae)
- 16.228 Vegetazione terofitica dei sistemi dunali a Malcolmia, ecc. (Malcolmetalia)
- 16.271 Macchia dunale a prevalenza di ginepri (Juniperion lyciae)
- 17.1 Litorali quasi privi di vegetazione
- 17.2 Litorali con vegetazione annua delle linee di deposito marine (Cakileteа)
- 18.22 Comunità casmofitiche di scogliere e rupi marittime (Crithmo-Limonietea)
- 18.3 Sponde dei laghi salati
- 19 Isolette rocciose e scogli privi o povere di vegetazione (Crithmo-Limonietea)
- 21 Lagune costiere (Ruppietea)
- 22.1 Piccoli invasi artificiali privi o poveri di vegetazione (Phragmitio-Magnocaricetea)
- 22.34 Comunità anfibie degli stagni temporanei mediterranei (Isoeto-Nanojuncetea, ecc.)
- 22.4 Comunità igro-idrofile delle pozze naturali (Lemnetea, Potamion, Nymphaeion etc.)
- 24.16 Alvei fluviali a flusso intermittente
- 24.225 Greti alluvionali nudi o con vegetazione glarecola (Scrophulario-Helichrysetea)
- 24.53 Alvei fluviali a flusso permanente
- 31.76 Comunità ad arbusti spinosi emisferici del Monte Etna (Rumici-Astragaletalia siculi)
- 31.77 Comunità ad arbusti spinosi emisferici dei Monti Madonie (Erysimo-Jurinetalia bocconei)
- 31.81 Comunità arbustive di margine forestale (Rhamno-Prunetea, Prunetalia spinosae)
- 31.844 Comunità arbustive a dominanza di specie genistoidi (Cytisetea striato-scoparii)
- 31.845 Vegetazione arbustiva a Genista aetnensis
- 31.863 Feleti a Pteridium aquilinum
- 31.8A Arbusteti termofili submediterranei con Rubus ulmifolius
- 32.12 Macchia alta a dominanza di Pistacia lentiscus e/o Olea europaea var.sylvestris (Oleo-Ceratonion p.p.)
- 32.1321 Matorral arborescenti di Juniperus phoenicea
- 32.18 Macchia-boscaglia a dominanza di Laurus nobilis (Acantho-Laurotum nobilis)
- 32.21 Mosaico di macchia bassa e garighe termofile
- 32.211 Macchia bassa a Pistacia lentiscus e/o Olea europaea var. sylvestris
- 32.212 Garighe ad erica termomediterranee
- 32.214 Macchia bassa a dominanza di Pistacia lentiscus (Myrto-Lentiscetum, ecc.)
- 32.2148 Macchia bassa a Rhus triparita
- 32.215 Comunità arbustive a Calicotome villosa e/o C. infesta
- 32.217 Garighe subalofile costiere ad Helichrysum sp. pl.
- 32.2102 Macchie alte a Genista aspalathoides di Pantelleria
- 32.22 Macchia ad Euphorbia dendroides (Oleo-Euphorbietum dendroidis s.l.)
- 32.24 Macchia a Chamerops humilis (Pistacio-Chamaeropetum humilis)
- 32.252 Macchia a Ziziphus lotus (Asparago-Zizyphetum loti)
- 32.255 Arbusteti a Periploca del Canale di Sicilia
- 32.268 Macchia a Retama retam ssp. gussonei (Asparago horridi-Retametum gussonei)
- 32.269 Retameti delle isole eole
- 32.26A Formazioni a Genista ephedroides
- 32.3 Macchia e arbusteti su suoli silicicoli (ericeti ad Erica arborea, cisteti)
- 32.31 Macchia ad Arbutus unedo ed Erica arborea (Erico-Arbutetum)
- 32.32 Macchie basse (silicicole) ad ericacee
- 32.34 Macchia bassa acidofila a dominanza di Cistus sp. pl.
- 32.36 Macchia bassa discontinua
- 32.4 Macchie e garighe discontinue su aree calcicole (Cisto-Micrometeтea)
- 32.9 Macchia e garighe con Phlomis fruticosa (Cisto-Micrometeтea)
- 32.A Arbusteti a Spartium junceum
- 33.36 Gariga a Thymus capitatus (Cisto-Micrometeтea)
- 33.6 Gariga a Sarcopterium spinosum (Sarcopoetеro spinosi-Chamaeropetum humilis)
- 34.36 Pascoli termo-xerofili mediterranei e submediterranei
- 34.5 Prati aridi mediterranei a dominanza di specie annue (Thero-Brachypodietea)
- 34.5135 Comunità terofitiche delle isole minori (Plantagini-Catapodium marini)
- 34.5136 Comunità terofitiche dei calanchi in cui gravita Aster sorrentini
- 34.5137 Comunità terofitiche dei calanchi in cui gravita Lygeum spartum
- 34.5137* Comunità terofitiche delle altre aree calanchive (senza Lygeum s.)
- 34.6 Praterie a specie perennanti (Lygeo-Stipetea)
- 34.622 Praterie a Lygeum spartum (Lygeo-Stipetea, Moricandio-Lygeion sparti)
- 34.633 Praterie ad Ampelodesmos mauritanicus (Lygeo-Stipetea, Avenulo-Ampelodesmion mauritanici)
- 34.634 Praterie ad Hyparrenia hirta (Lygeo-Stipetea, Hyparrhenion hirtae)
- 34.74 Prati aridi dell'Appennino centrale e meridionale
- 34.81 Prati aridi sub-nitrofili a vegetazione post-colturale (Brometalia rubenti-tectori)
- 35.3 Pratoli silicicoli mediterranee
- 37.4 Cinturi igro-idrofile di alte erbe mediterranee (Holoschoenetalia)
- 38.11 Praterie mesofile a Cynosurus cristatus e Lolium perenne (Cirsietalia vallis- demoris)
- 41.186 Boschi a Fagus sylvaticae (Geranio-Fagion)
- 41.187 Boschi a Fagus sylvatica del Monte Etna
- 41.41 Boschi e boscaglie a Fraxinus ornus, Acer sp. pl., ecc. (Querco-Fagetea)
- 41.732 Boschi caducifogli a querce del ciclo di Quercus pubescens (Quercetalia ilcis)
- 41.7511 Boschi a querce del ciclo di Quercus cerris (Querco-Fagetea)
- 41.811 Boschi ad Ostrya carpinifolia (Querco-Fagetea)
- 41.9 Boschi a Castanea sativa (Querco-Fagetea)
- 41.86 Boschi a Betula aetnensis
- 42. 836 Pinete a Pinus pinea (Cisto cretici-Pinetum pinea)
- 42.1A Formazione ad Abies nebrodensis (Junipero hemisphaericae-Abietetum nebrodensis)
- 42.652 Pinete a Pinus nigra subsp. calabrica (Junipero hemisphaericae-Pinetum calabricae)
- 42.826 Pinete a pino marittimo di Pantelleria
- 42.846 Pinete a pino d'Aleppo della Sicilia e isole limitrofe
- 42.8461 Pinete a Pinus halepensis (Cordidothymo-Pinetum halepensis)
- 42.8462 Pinete a pino d'Aleppo delle Egadi
- 42.8464 Pinete a pino d'Aleppo di pantelleria
- 42.A7 Boschi a Taxus baccata (Ilio-Taxetum baccatae)
- 42.AA Boscaglie a Juniperus turbinata (Oleo-Ceratonion)
- 44.122 Boscaglie ripali a Salix purpurea (Salicetum albo-purpureae)
- 44.1273 Boscaglie ripali a Salix pedicellata (Populetalia albae)
- 44.51 Boscaglie ripali ad Alnus glutinosa (Populetalia albae)
- 44.614 Boscaglie ripali a Populus alba (Populetalia albae)
- 44.713 Boscaglie ripali a Platanus orientalis (Platanion orientalis)
- 44.81 Boscaglie ripali a Nerium oleander e/o Tamarix sp.pl. (Nerio-Tamaricetea)
- 44.811 Boscaglie ripali a Nerium oleander (Nerio-Tamaricetea)
- 44.813 Boscaglie ripali a Tamarix sp.pl. (Nerio-Tamaricetea)
- 45.1 Formazioni a Olivastro e Carrubo
- 45.11 Boschi ad Olea europaea var. sylvestris (Oleo-Ceratonion p.p.)
- 45.215 Boschi a Quercus suber (Erico-Quercion ilcis)
- 45.31A Boschi a Quercus ilex (Quercetalia ilcis)
- 45.31B Lecceto di Pantelleria
- 45.42 Macchia e boscaglie a Quercus calliprinos (Oleo-Ceratonion)
- 45.8 Boschi e boscaglie ad Ilex aquifolium (Querco-Fagetea)
- 53.1 Vegetazione dei canneti e di specie simili
- 53.11 Comunità igro-idrofile a Phragmites australis (Phragmition)
- 53.13 Comunità igro-idrofile a Typha sp. pl. (Phragmition)
- 53.17 Comunità igro-idrofile a Scirpus sp. pl., Schoenoplectus sp.pl., ecc. (Phragmition)
- 53.23 Comunità idrofila a Cyperus papyrus
- 53.61 Comunità igrofila a Arundo plinians (Lygeo-Stipetea, Arundinion plinianae)
- 53.61A Formazioni a canniccia su dune (Saccharum aegyptiacum, Phragmites australis)
- 53.62 Comunità igrofila ad Arundo donax (Arundini-Convolvuletum sepium)
- 61.3B Comunità glarecole dei breccial termofili (Euphorbion rigidae)
- 62.14 Comunità vascolari delle rupi calcaree (Dianthion rupicolae, Polypodion serrati)
- 62.2 Comunità vascolari delle rupi silicee (Polypodion serrati)
- 66.2 Comunità pioniere delle aree vulcaniche sommitali
- 66.3 Campi di lava senza vegetazione
- 66.4 Campi di lapilli e di ceneri vulcaniche
- 66.61 Fumarole italiane
- 66.63 Fumarole di Pantelleria
- 82.12 Orticoltura in pieno campo
- 82.3 Seminativi e colture erbacee estensive
- 82.3A Sistemi agricoli complessi
- 82.4 Vivai
- 83.11 Oliveti
- 83.111 Oliveti tradizionali (talora consociati con seminativi, vigneti, ecc.)
- 83.112 Oliveti intensivi
- 83.11C Carrubeti consociati (con olivi, ecc.)
- 83.12 Castagneti da frutto
- 83.13N Noccioleti
- 83.13NC Noceti
- 83.13P Pistacchieti
- 83.14 Mandorleti
- 83.15 Frutteti
- 83.15F Fichidindeti
- 83.16 Agrumeti
- 83.21 Vigneti
- 83.211 Vigneti consociati (con oliveti, ecc.)
- 83.212 Vigneti intensivi
- 83.31 Rimboschimenti a prevalenza di conifere (generi Pinus, Cupressus, Cedrus, ecc.)
- 83.321 Piantagioni a Populus sp. pl.
- 83.322 Rimboschimenti a prevalenza di Eucalyptus sp. pl.
- 83.324 Rimboschimenti a prevalenza di Robinia pseudoacacia
- 83.325 Altri rimboschimenti o piantagioni di latifoglie
- 85.1 Grandi parchi
- 85.2 Parchi, giardini e spazi verdi
- 85.3 Giardini ornamentali e aree verdi
- 85.4 Spazi verdi all'interno di caseggiati
- 85.5 Aree ricreative e sportive
- 85.6 Cimiteri
- 86.1 Città, Centri abitati
- 86.11 Tessuto residenziale compatto e denso
- 86.12 Tessuto residenziale rado
- 86.2 Villagi
- 86.22 Fabbricati rurali
- 86.3 Siti industriali attivi
- 86.31 Insediamenti industriali e/o artigianali e/o commerciali e spazi annessi
- 86.32 Insediamenti di grandi impianti di servizi
- 86.33 Aree portuali
- 86.34 Aree aeroportuali e eliporti
- 86.41 Cave
- 86.42 Vegetazione delle aree ruderali e delle discariche
- 86.43 Principali arterie stradali
- 86.44 Reti ferroviarie e spazi annessi
- 86.45 Cantieri
- 86.5 Serre
- 86.6 Siti archeologici
- 89.12 Saline
- 89.13 Altre saline industriali e canali

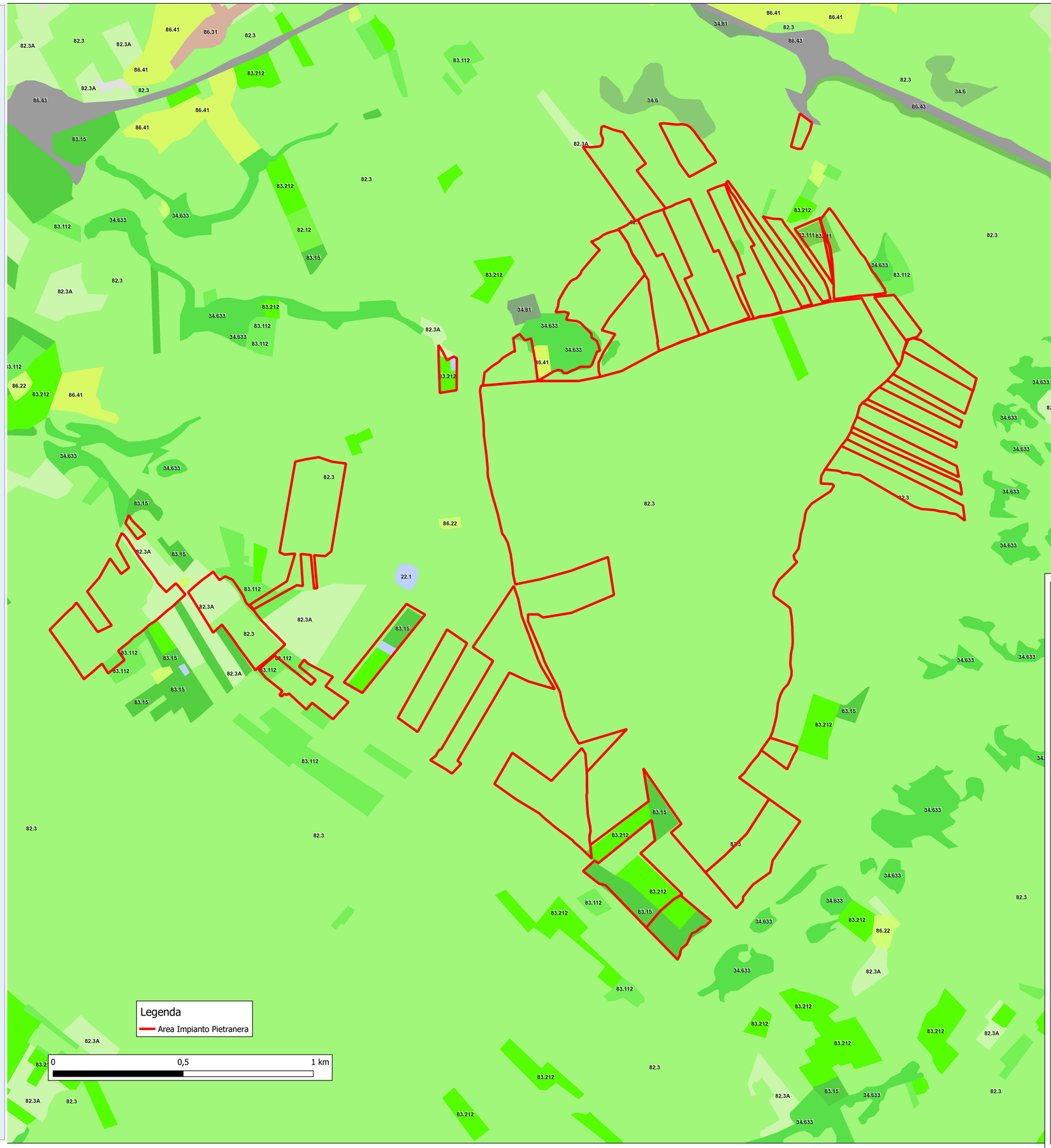

PROPONENTE:

Siel Agrisolare S.r.l.

- Corso Giacomo Matteotti, 20121 Milano - sielagrisolaresrl@pec.it - p.iva 12000420963

REGIONE SICILIA

CITTA' METROPOLITANA DI CATANIA

COMUNE DI CALTAGIRONE

Oggetto: PROGETTO PER LA REALIZZAZIONE DI UN PARCO AGRIVOLTAICO CON POTENZA DI PICCO PARI A 222,26 MWp E POTENZA DI IMMISSIONE 195 MW, UBICATO NEL COMUNE DI CALTAGIRONE (CT) IN CONTRADA PIETRANERA E OPERE CONNESSE RICADENTI NEI COMUNI DI LICODIA EUBEA (CT) E CHIARAMONTE GULFI (RG)

ELABORATO: Carta degli Habitat (Corine Biotopes) su CTR

PROGETTAZIONE: I-PROJECT S.R.L.

ELABORATO:	Elaborato da:	COORDINATORE SIA:	IL PROGETTISTA:
AVCALT-T040.5	Ing. Salvatore Mele	Ing. Salvatore Mele Firmato digitalmente da: Salvatore Unico Mele Data: 09/08/2022 20:17:51	Arch. Antonio Manco
SCALA: 1:10.000			
DATA: Giugno 2022			

Firmato digitalmente da: MANCO ANTONIO
Data: 10/08/2022 08:53:45

Prot. int. n°: 0108	**Rev.:** 1	**Mod.:** 0
Pratica: Caltagirone	Archivio File:	

i-Project

Consulenza, Progettazione e Sviluppo Impianti ad Energia Rinnovabile

Sede Legale: Via Del Vecchio Politecnico, 9 - 20121 Milano (MI) - P.IVA 11092870960-PEC: i-project@legalmail.it
Sede Opertiva:Via Bisceglie n° 17 - 84044 Albanella (SA) -mail:a.manco@projectsrl.com- Cell: 3384117245