

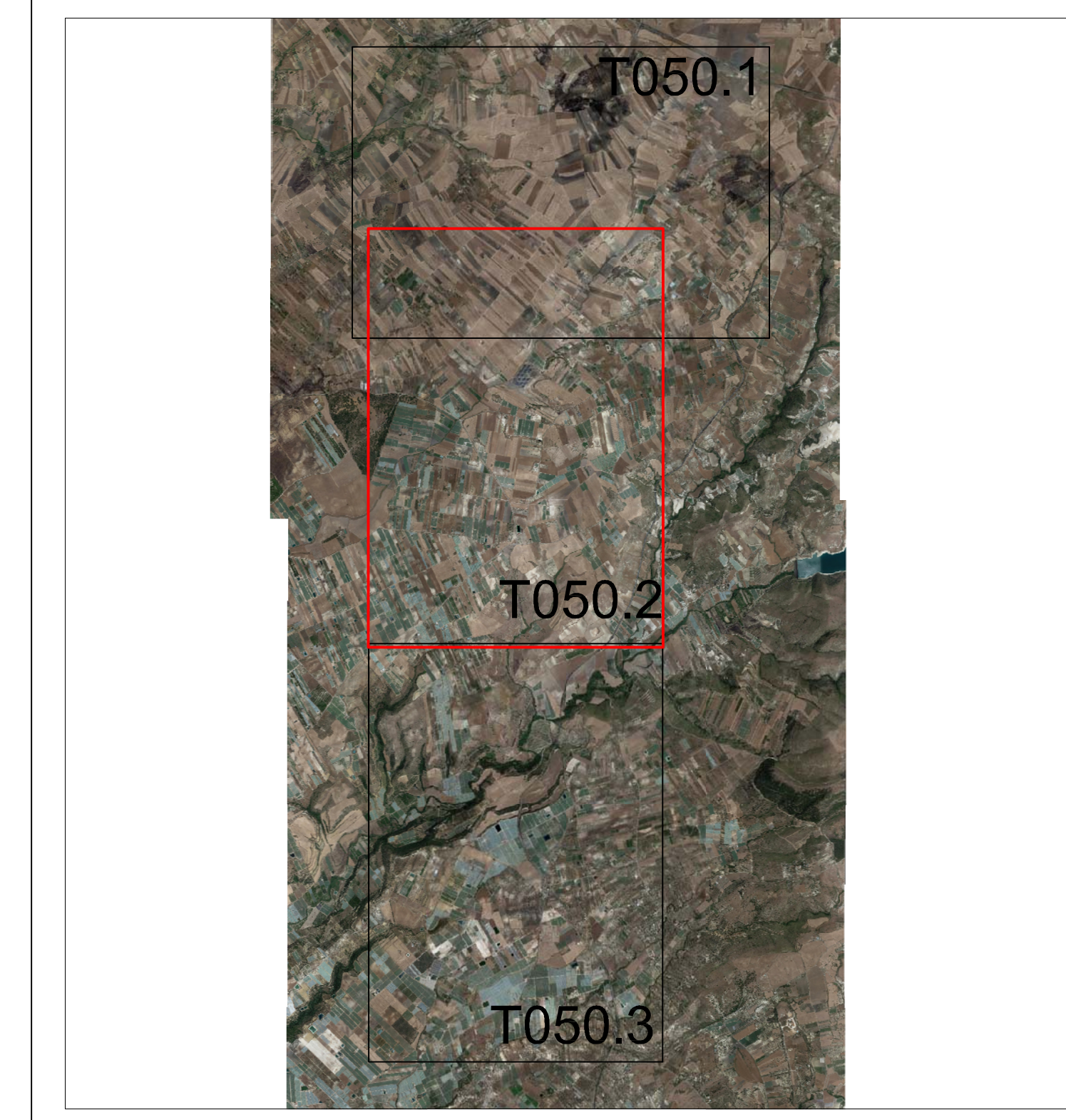

LEGENDA	
Simbolo	Descrizione
	Tracker da 60 moduli
	Tracker da 30 moduli
	Cavidotto MT di collegamento tra la cabina di trasformazione e la cabina di smistamento
	Cavidotto MT di collegamento tra la cabina di smistamento e la sottostazione MT/AT
	Cavidotto AT di collegamento tra l'area parco e la sottostazione MT/AT
	Recinzione del parco
	Viabilità interna parco
	Viabilità interna tracker
	Laghetto
	Pozzo
	Stazione di ricarica veicoli elettrici
	Aree verdi
	Cancello
	Sottostazione Terna esistente, RTN 380/220/150 kV di Chiaromonte Gulfi
	Cabina di trasformazione
	Cabina di smistamento
	Sottostazione MT/AT

QUADRO D'UNIONE



Siel
Siel Agrisolare S.r.l.
 PROPONENTE: - Via Dismano, 1280 47522 Cesena (FC) - info@agrisolare.it - p.iva 1200042963

REGIONE SICILIA
AREA METROPOLITANA DI CATANIA
COMUNE DI CALTAGIRONE

Oggetto: **PROGETTO PER LA REALIZZAZIONE DI UN PARCO AGRIVOLTICO CON POTENZA DI PICCO PARI A 222,26 MWp E POTENZA DI IMMISSIONE 195 MW, UBICATO NEL COMUNE DI CALTAGIRONE (CT) IN CONTRADA PIETRAMERA E OPERE CONNESSE RICADENTI NEI COMUNI DI LICODIA EUBEA (CT) E CHIARAMONTE GULFI (RG)**

LABORATO: Inserimento su Ortofoto Impianto Agrivoltico proposto, Viabilità ed opere connesse Post Operam

PROGETTAZIONE: **I-PROJECT S.R.L.**

ELABORATO: AVCAL-T050.2	Elaborato da: Geom. Fabrizio Tisno	COORDINATORE SIA: Ing. Salvo Mele	IL PROGETTISTA: Arch. Antonio Manco
-----------------------------------	---------------------------------------	--------------------------------------	--

SCALA: 1:5000
 DATA: Giugno 2022

Prot. Int. n°: 0108
 Rev.: 1
 Mod.: 0

Aut. Catagione
 Aut. Mele

I-Project
 Consorzio, Progettazione e Sviluppo Impianti ad Energia Rinnovabile
 Sede Legale: Via dell'Industria, Palazzo 3, 20131 Milano, Tel. 02/61011020/099/4142, info@i-project.it
 Sede Operativa: Via Siroghe n° 11 - 84044 Rivello (BN) - Tel. 0874/84044 - info@i-project.com - C.A.B. 23411046