

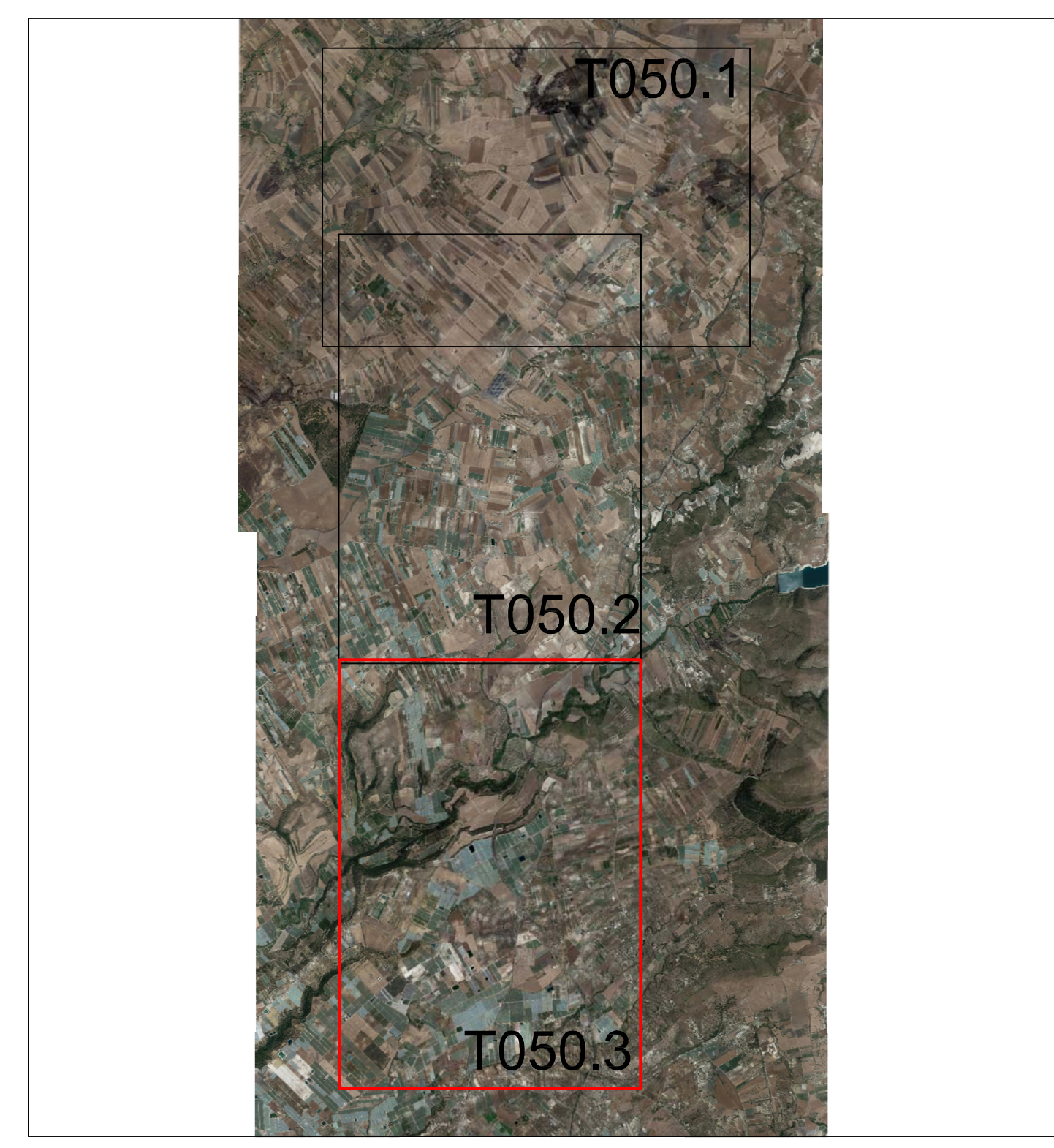

Scala 1:5000  
100 metri 0 200 500 metri

LEGENDA	
Simbolo	Descrizione
	Tracker da 60 moduli
	Tracker da 30 moduli
	Cavidotto MT di collegamento tra la cabina di trasformazione e la cabina di smistamento
	Cavidotto MT di collegamento tra la cabina di smistamento e la sottostazione MT/AT
	Cavidotto AT di collegamento tra l'area parco e la sottostazione MT/AT
	Recinzione del parco
	Viabilità interna parco
	Viabilità interna tracker
	Laghetto
	Pozzo
	Stazione di ricarica veicoli elettrici
	Aree verdi
	Cancello
	Sottostazione Terna esistente, RTN 380/220/150 kV di Chiaromonte Gulfi
	Cabina di trasformazione
	Cabina di smistamento
	Sottostazione MT/AT

**QUADRO D'UNIONE**



**Siel**  
**Siel Agrisolare S.r.l.**  
 PROPONENTE: - Via Diamante, 1286 47522 Cesena (FC) - [info@siel-agrisolare.it](mailto:info@siel-agrisolare.it) - p.iva 1200042963

**REGIONE SICILIA**  
**AREA METROPOLITANA DI CATANIA**  
**COMUNE DI CALTAGIRONE**

Oggetto: **PROGETTO PER LA REALIZZAZIONE DI UN PARCO AGRIVOLTAICO CON POTENZA DI PICCO PARI A 222,26 MWp E POTENZA DI IMMISSIONE 195 MW, UBICATO NEL COMUNE DI CALTAGIRONE (CT) IN CONTRADA PIETRAMERA E OPERE CONNESSE RICADENTI NEI COMUNI DI LICODIA EUBEA (CT) E CHIARAMONTE GULFI (RG)**

ELABORATO: Inserimento su Ortofoto Impianto Agrivoltaco proposto, Viabilità ed opere connesse Post Operam

---

PROGETTAZIONE: **I-PROJECT S.R.L.**

ELABORATO: <b>AVCAL-T050.3</b>	Elaborato da: Geom. Fabrizio Tisno	COORDINATORE SIA: Ing. Silvio Mele	IL PROGETTISTA: Arch. Antonio Manco
-----------------------------------	---------------------------------------	---------------------------------------	--

SCALA: 1:5000  
 DATA: Giugno 2022

Prot. Int. n°: 0108	Rev.: 1	Mod.: 0
Pratica: Caltagione	Autografo:	

**I-Project**  
 Consorzio, Progettazione e Sviluppo Impianti ad Energia Rinnovabile  
 Sede Legale: Via dell'Industria, 10 - 20139 Milano (MI) - Tel. 02 57611100 - Fax 02 57611101  
 Sede Operativa: Via Sallustiana n° 11 - 00100 Roma (RM) - Tel. 06 47810000 - Fax 06 47810001

