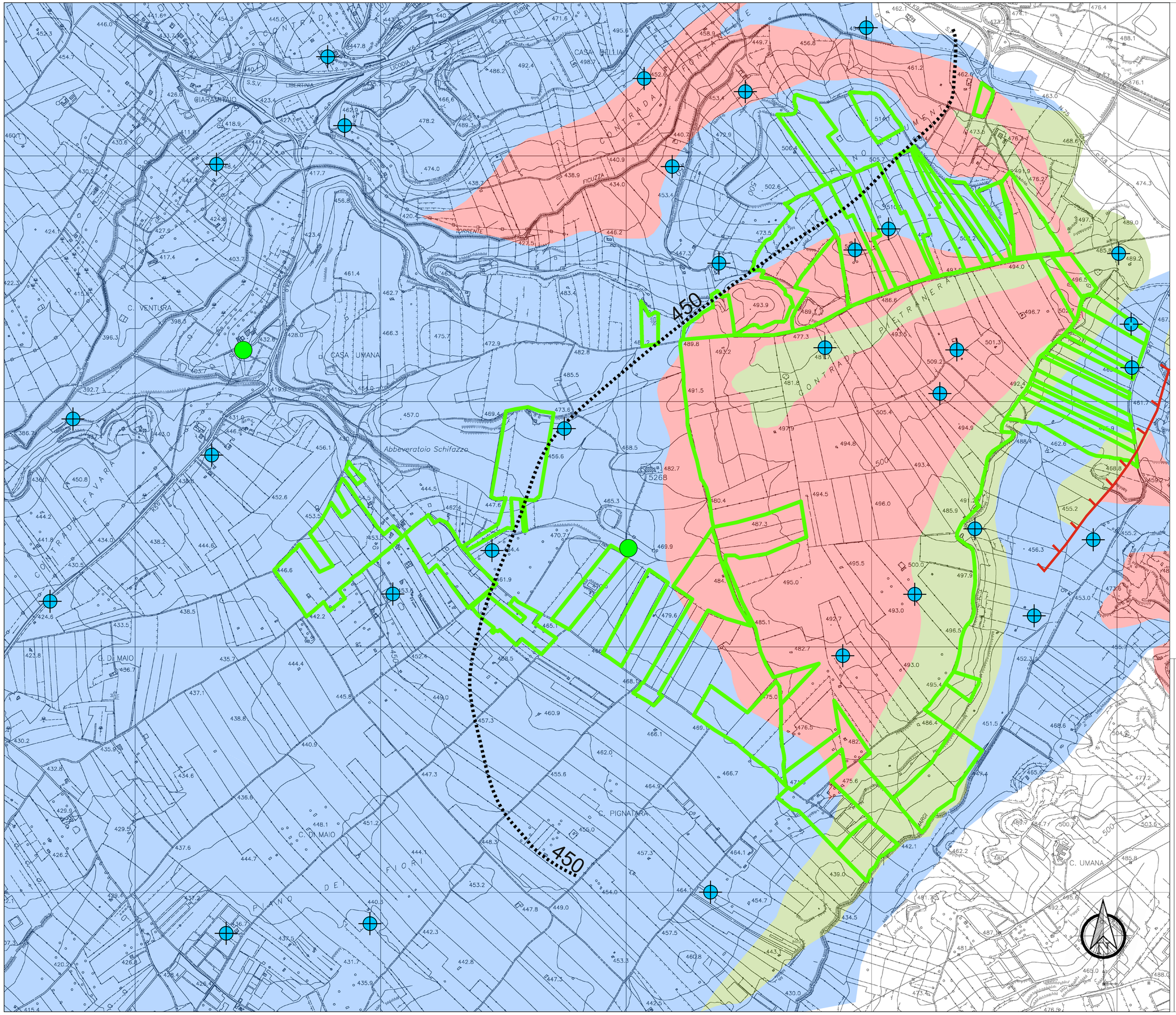

Legenda

P+S	-Alluvioni recenti/Alluvioni terrazzate, -Sabbie rossastre e sabbie quarzose
S	-Vulcaniti basiche, -Calcare di base
P+S	-Marne calcaree e calcari marnosi (Trubi) -Marne grigio azzurre

GRADO DI PERMEABILITA'		
ALTA	MEDIA	BASSA
P + S	S	P + S

P Permeabilità prevalentemente primaria

S Permeabilità prevalentemente secondaria

Pozzi per acqua

Sorgenti

450 Isopiezometrica e relativa quota s.l.d.m

Faglia certa
(trattini sul lato ribassato)

Aree in studio

PROPONENTE:

Siel Agrisolare S.r.l.

- Corso Giacomo Matteotti, 20121 Milano - sielagrisolaresrl@pec.it - p.iva 12000420963

REGIONE SICILIA

CITTA' METROPOLITANA DI CATANIA

COMUNE DI CALTAGIRONE

Oggetto: **PROGETTO PER LA REALIZZAZIONE DI UN PARCO AGRIVOLTAICO CON POTENZA DI PICCO PARI A 222,26 MWp E POTENZA DI IMMISSIONE 195 MW, UBICATO NEL COMUNE DI CALTAGIRONE (CT) IN CONTRADA PIETRANERA E OPERE CONNESSE RICADENTI NEI COMUNI DI LICODIA EUBEA (CT) E CHIAROMONTE GULFI (RG)**

ELABORATO: Carta Idrogeologica

PROGETTAZIONE: **i-PROJECT S.R.L.**

ELABORATO:	Elaborato da:	COORDINATORE SIA:	IL PROGETTISTA:
AVCALT-T064	Geol. Ranieri Santarosa	Ing. Salvatore Mele Firmato digitalmente da: Salvatore Fabrizio Mele Data: 09/08/2022 19:58:07	Arch. Antonio Manco
SCALA: 1:5.000	Firmato digitalmente da: MANCO ANTONIO Data: 10/08/2022 09:04:26		
DATA: Giugno 2022			

Prot. int. n°: 0108	Rev.: 1	Mod.: 0
Pratica: Caltagirone	Archivio File:	

i-Project

Consulenza, Progettazione e Sviluppo Impianti ad Energia Rinnovabile

Sede Legale: Via Del Vecchio Politecnico, 9 - 20121 Milano (MI) - P.IVA 11050270960-PEC: iproject@legalmail.it

Sede Opertiva:Via Biscoglio n° 17 - 84044 Albanella (SA) -mail:a.manco@iprojectsrl.com- Cell: 3364117245