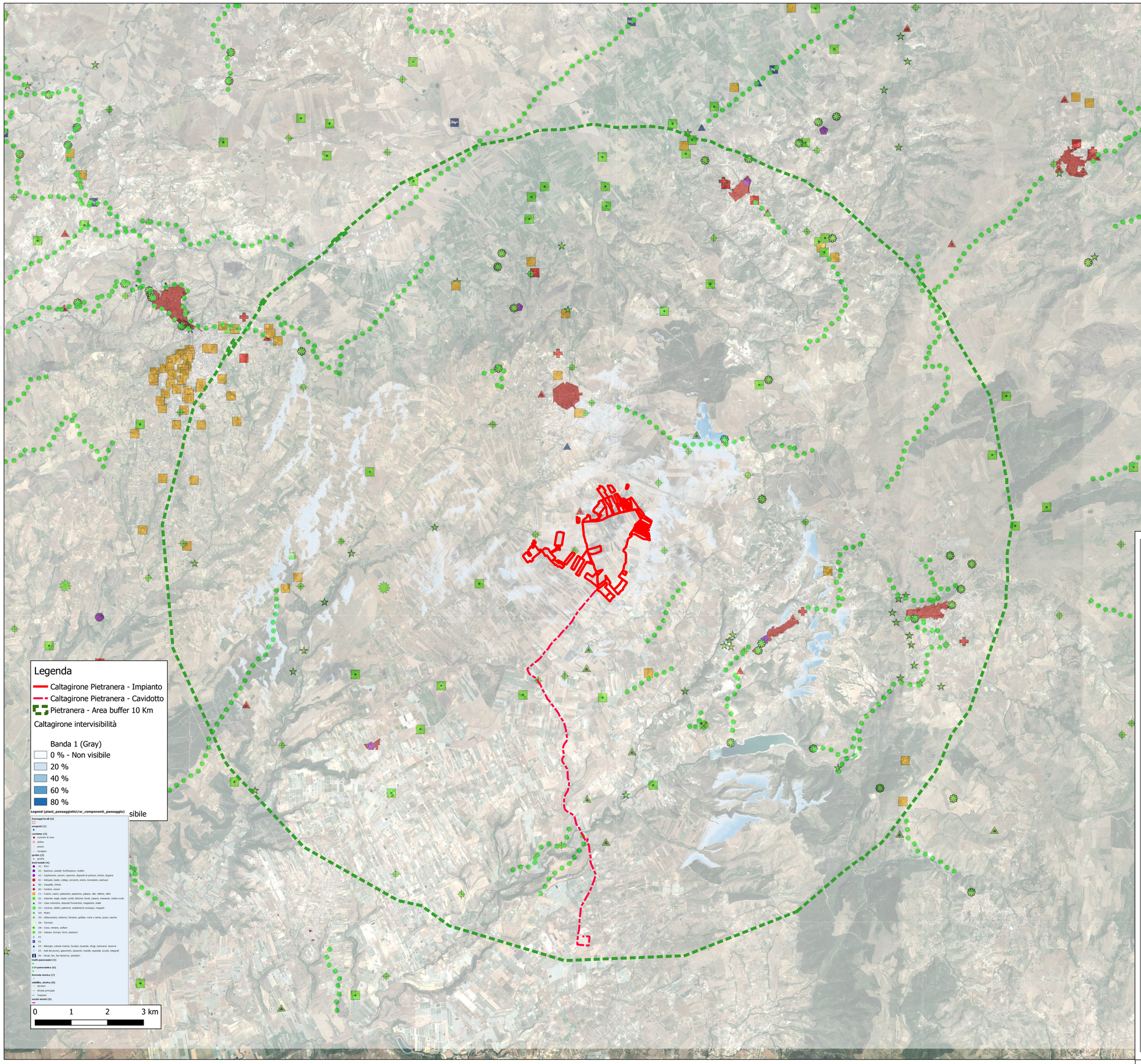

PROPONENTE:

Siel Agrisolare S.r.l.

- Corso Giacomo Matteotti, 20121 Milano - sielagrisolaresrl@pec.it - p.iva 12000420963

REGIONE SICILIA

CITTA' METROPOLITANA DI CATANIA

COMUNE DI CALTAGIRONE

Oggetto: PROGETTO PER LA REALIZZAZIONE DI UN PARCO AGRIVOLTAICO CON POTENZA DI PICCO PARI A 222,26 MWp E POTENZA DI IMMISSIONE 195 MW, UBICATO NEL COMUNE DI CALTAGIRONE (CT) IN CONTRADA PIETRANERA E OPERE CONNESSE RICADENTI NEI COMUNI DI LICODIA EUBEA (CT) E CHIARAMONTE GULFI (RG)

ELABORATO: Carta dell'intervisibilità con osservatori potenziali

PROGETTAZIONE: I-PROJECT S.R.L.

ELABORATO:	Elaborato da:	COORDINATORE SIA:	IL PROGETTISTA:
AVCALT-T085.3	Ing. Salvatore Mele	Ing. Salvatore Mele Firmato digitalmente da: Salvatore Enrico Mele Data: 10/08/2022 11:59:20	Arch. Antonio Manco
SCALA: 1:50.000			
DATA: Giugno 2022			

Firmato digitalmente da: MANCO AN
Data: 10/08/2022 14:30:24

Prot. int. n°: 0108	Rev.: 1	Mod.: 0
Pratica: Caltagirone	Archivio File:	

i-Project

Consulenza, Progettazione e Sviluppo Impianti ad Energia Rinnovabile

Sede Legale: Via Del Vecchio Politecnico, 9 - 20121 Milano (MI) - P.IVA 11092870960-PEC: i-project@legalmail.it

Sede Operiva:Via Biscegle n° 17 - 84044 Albanella (SA) -mail:a.manco@projectsrl.com- Cell: 3384117245