AUTORITA' PORTUALE DI ANCONA

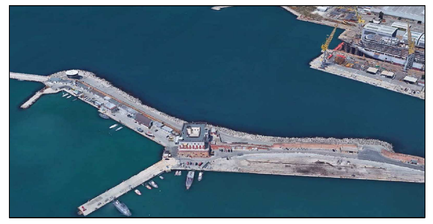

Progetto di fattibilità tecnica ed economica banchinamento fronte esterno molo Clementino nel porto di Ancona

Progetto:

Studio Zoppi INGEGNERIA & Associati

Dott. Ing. Paolo Zoppi
Dott. Ing. Caterina Zoppi
Dott. Ing. Giuseppe Di Cosmo

Il Responsabile del Procedimento:
Dott. Ing. Gianluca Pellegrini

tav.	
10	Planimetria, prospetti e sezioni tipo di progetto Soluzione 2

base: aerofotogrammetria comunale anno 2001

scala: varie — data: giugno 2016

N.	AGGIORNAMENTI E MODIFICHE	DATA
1		
2		
3		

PLANIMETRIA GENERALE PORTO – ZONA INTERVENTO
scala 1:10.000

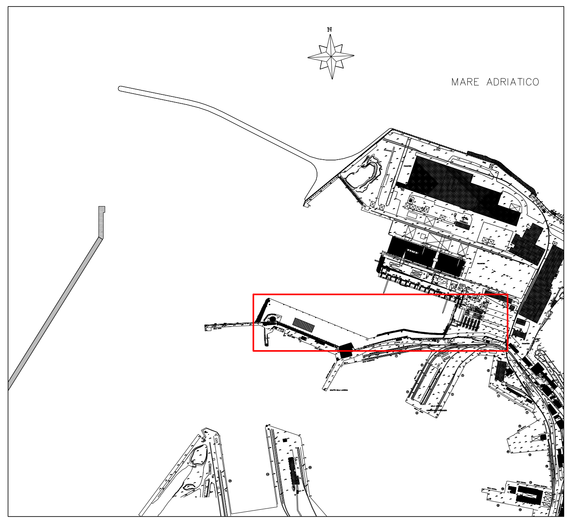

PLANIMETRIA scala 1:500

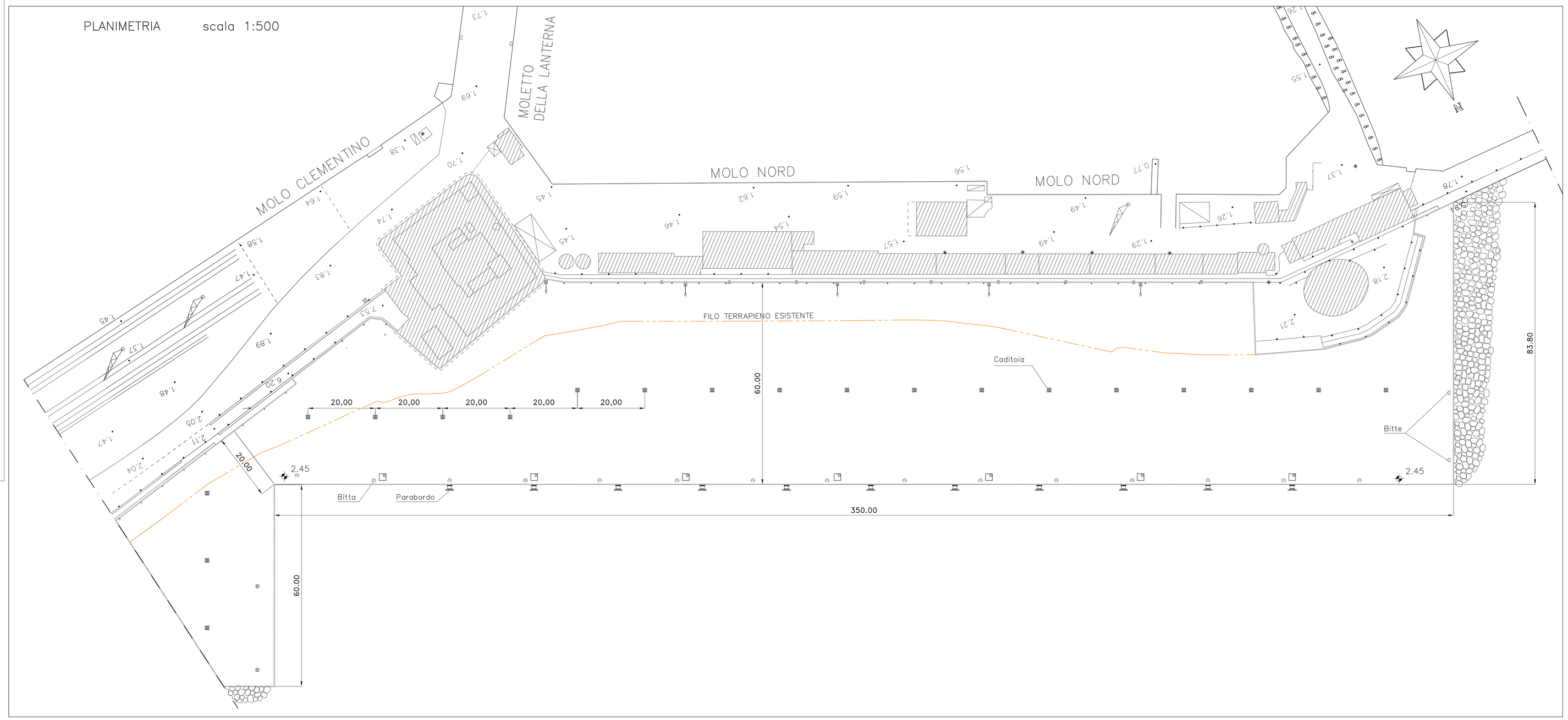

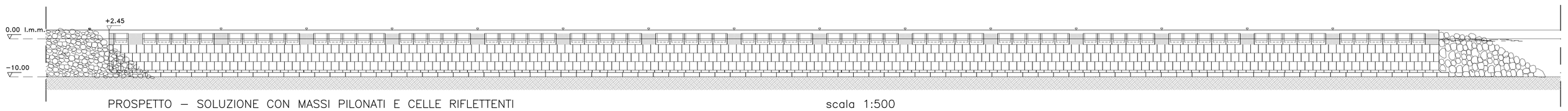

PROSPETTO – SOLUZIONE CON MASSI PILONATI E CELLE RIFLETTENTI scala 1:500

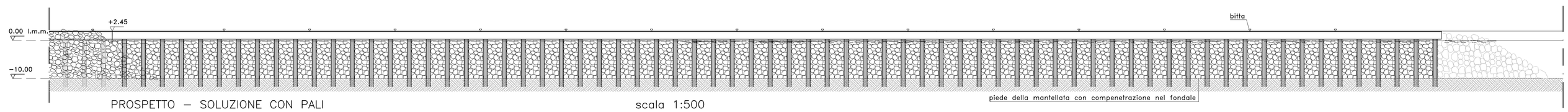

PROSPETTO – SOLUZIONE CON PALI scala 1:500

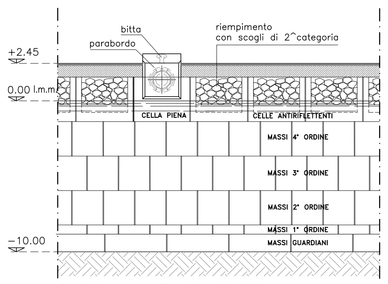

PARTICOLARE PROSPETTO MASSI E CELLE ANTIRIFLETTENTI
Scala 1:200

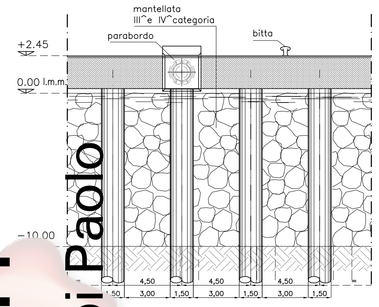

PARTICOLARE PROSPETTO PALI
1:200

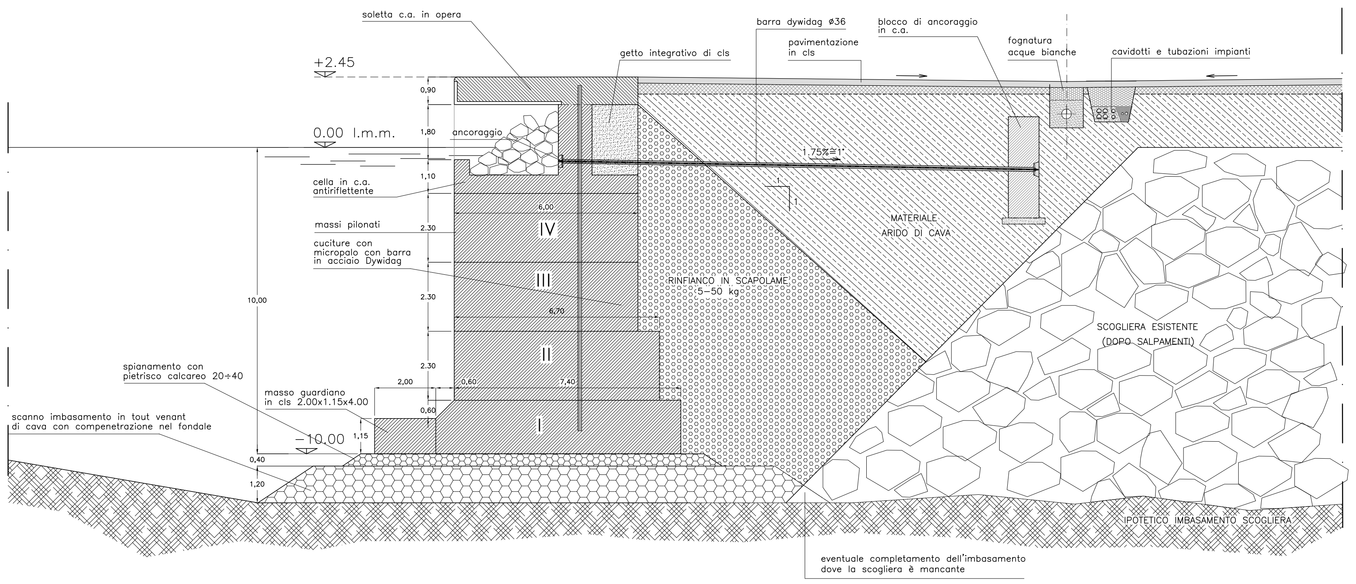

SEZIONE TIPO – SOLUZIONE CON MASSI PILONATI E CELLE ANTIRIFLETTENTI scala 1:100

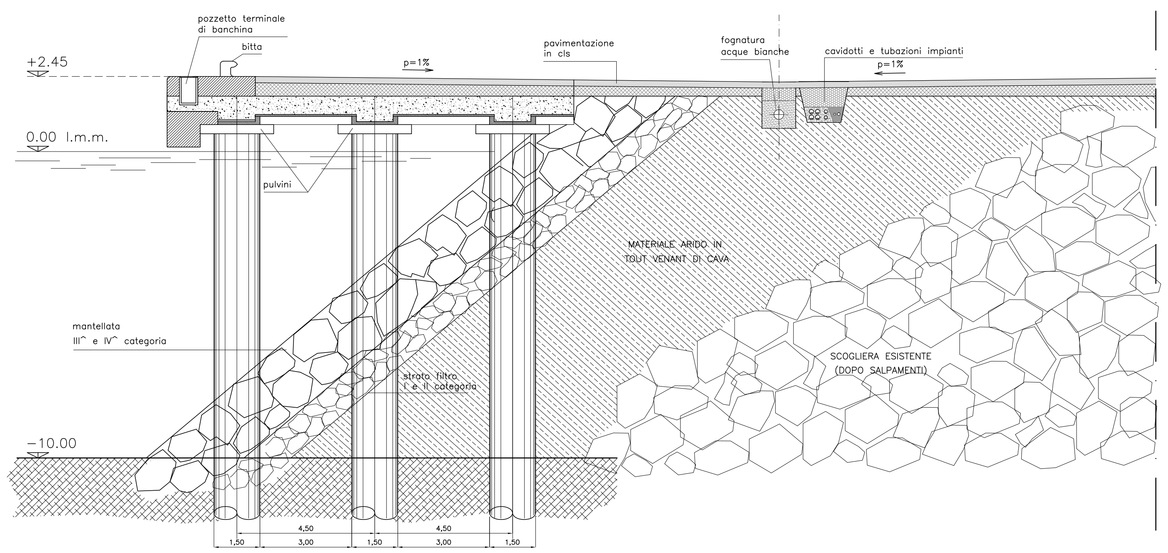

SEZIONE TIPO – SOLUZIONE CON TRE FILE DI PALI scala 1:100

...ONI DOVRANNO ESSERE DEFINITE IN SEDE ...AZIONE ESECUTIVA IN BASE ALLA CLASSE ...VERRA' SCELTA.

Firmato digitalmente da: PELLEGRINI GIANLUCA Organizzazione: ARUBA PEC S.p.A. Emesso da: ArubaPEC EU Qualified Certificates CA Valido dal 15/11/2021 al 15/11/2024 Serial#: 91b224 InfoCamere Qualified Electronic Signature CA

ZOPPI CATERINA Ordine degli Ingegneri della Provincia di Ancona 20250205 14:19:31 GMT+01:00

GIUSEPPE DI COSMO 20.01.2023 16:12:12 GMT+01:00

Firmato digitalmente da Paolo Zoppi CN = Zoppi Paolo C = IT