

A. 4.3 CARTA DEI VINCOLI E DEI SITI NOTI DA BIBLIOGRAFIA E ARCHIVIO

Parco fotovoltaico "Palermo"

- Area dell'impianto
- Cavidotto S.E. Sant'Arcangelo
- Area d'indagine
- Limiti comunali
- Siti noti da bibliografia e archivio
- PPR BASILICATA-VINCOLI**
- tratturi
- Beni-Paesaggistici-art-142-let-m-ope-legis
- Beni_Paesaggistici_art_136
- beni_monumentali_art_10
- beni_interesse_archeologico_art_10

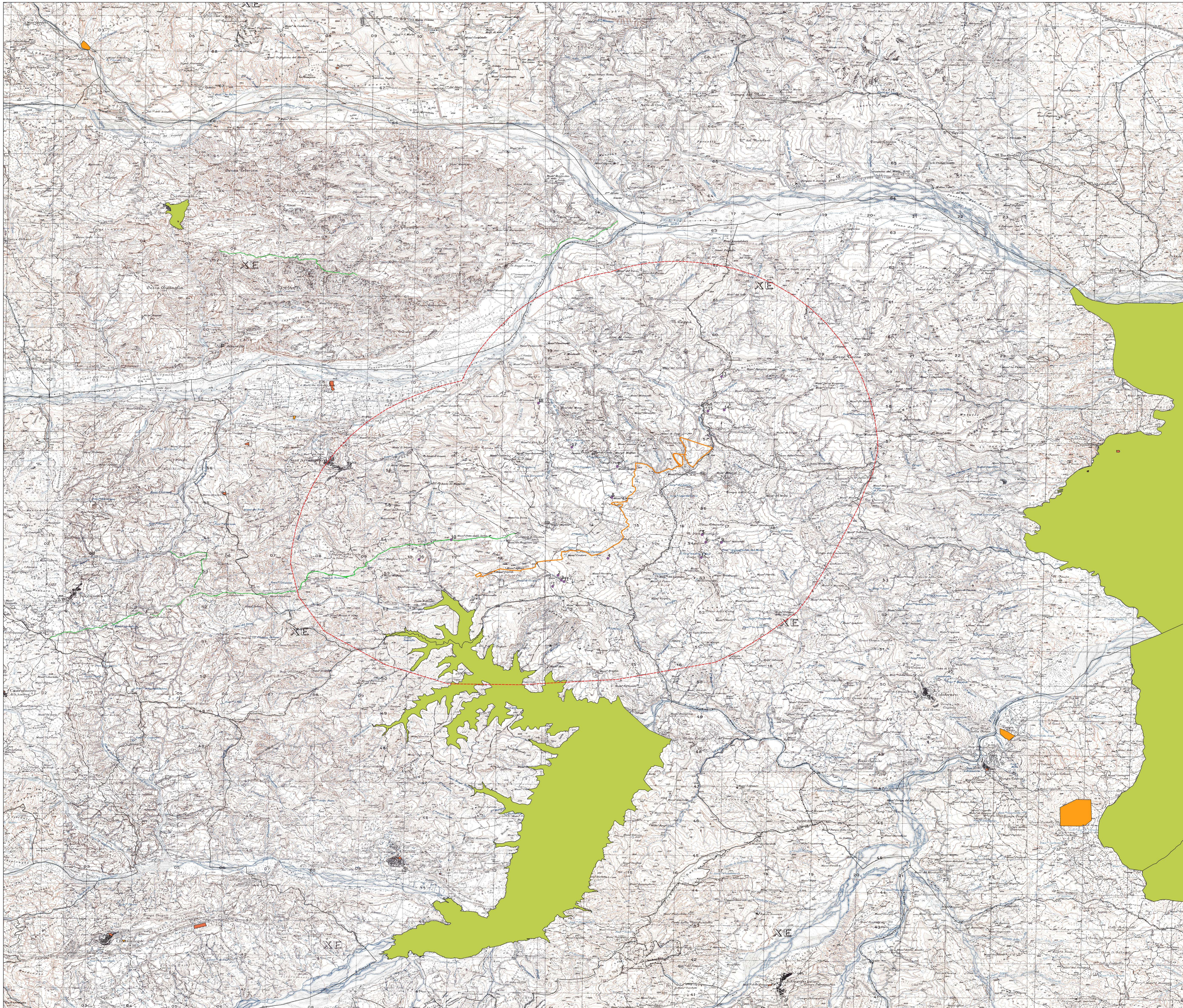

REGIONE BASILICATA

Proprietario: **W** Powertis S.p.A. Powertis S.R.L. (soci unico di Powertis S.R.L.)

**IMPIANTO FOTOVOLTAICO PALERMO
E OPERE CONNESSE**
POTENZA IMPIANTO 19,96 MWp
COMUNE DI SANT' ARCAANGELO (PZ)

**CARTA DEI VINCOLI E DEI SITI NOTI DA BIBLIOGRAFIA
E ARCHIVIO**

Progettazione: **MA** Studio Margiotta Associati
SALIZADA S.p.A. - P.zza S. Maria Maddalena, 1 - 80138 Napoli (NA)
Arch. Donato M. S. MARGIOTTA

PROGETTO DEFINITIVO			
COD. PROGETTO	23171496	COD. ELABORATO	scala
COD. FILE	23171496.A.4.3	A.4.3	1:25000
00	Nov 2021	Carta dei vincoli e dei siti noti da bibliografia e archivio	Dr. A. Bruscella Margiotta POWERTIS
REV.	DATA	DESCRIZIONE	ESEGUITO VERIFICATO APPROVATO