

## A.4.4 CARTA DEL RISCHIO ARCHEOLOGICO

Parco fotovoltaico "Palermo"

- Area dell'impianto
- Cavidotto S.E. Sant'Arcangelo
- Area d'indagine
- Limiti comunali
- Siti noti da bibliografia e archivio PPR BASILICATA-VINCOLI
- tratturi
- Beni-Paesaggistici-art-142-let-m-ope-legis
- Beni\_Paesaggistici\_art\_136
- beni\_monumentali\_art\_10
- beni\_interesse\_archeologico\_art\_10

Rischio

- Basso

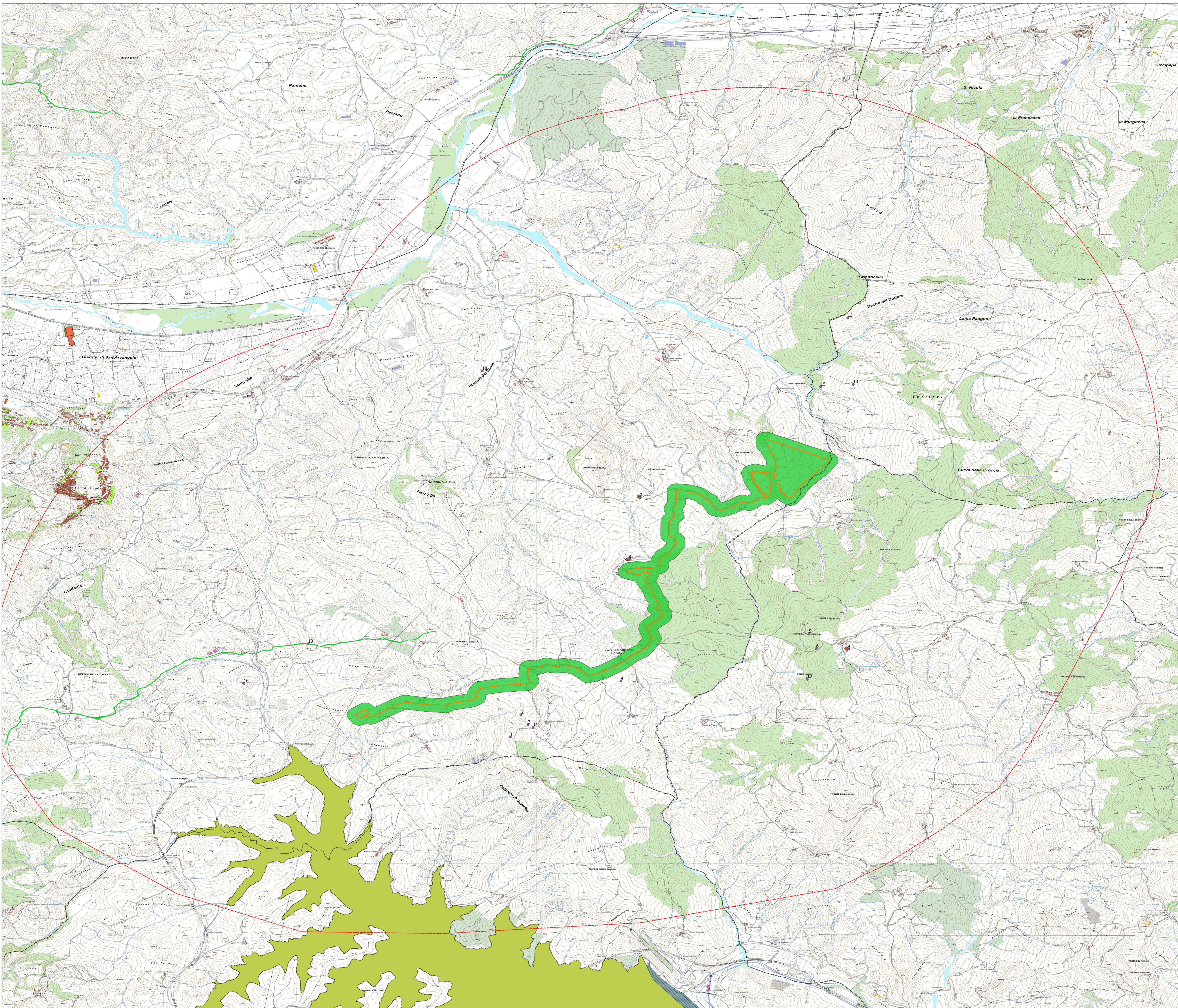

REGIONE BASILICATA

Proponente: **W** Powertis S.A.U. Powertis S.R.L. Powertis S.R.L. (socio unico di Powertis S.R.L.)

**IMPIANTO FOTOVOLTAICO PALERMO  
E OPERE CONNESSE**  
POTENZA IMPIANTO 19,96 MWp  
COMUNE DI SANT' ARCA ngELO (PZ)

### CARTA DEL RISCHIO ARCHEOLOGICO

Progettazione: **MA** Studio Margotta Associati  
Via S. Maria Maddalena, 100 - 87030 Rosarno (CZ) - Tel. 0972/371111 - Fax 0972/371112 - Web: www.studiomargotta.com - Arch. Decreto M. R. 5849/2017

COD. PROGETTO		PROGETTO DEFINITIVO		COD. ELABORATO		Scala
2317149		2317149		A.4.4		1:15000
COD. FILE		2317149-A.4.4				
DD	Nov 2021	Carta del rischio archeologico	Dr. A. Bruscella	Margotta	POWERTIS	
REV.	DATA	DESCRIZIONE	ESEGUITO	VERIFICATO	APPROVATO	