Planimetria di progetto

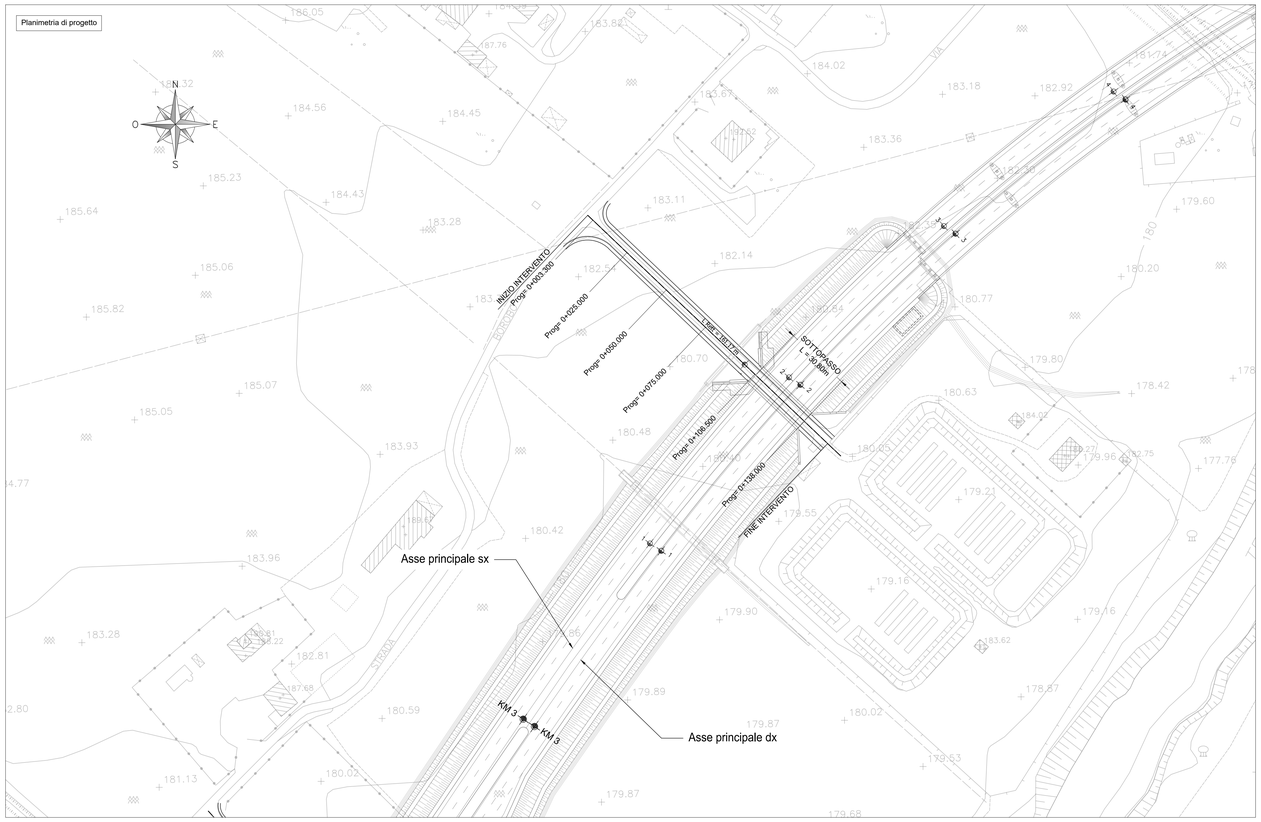

Planimetria di tracciamento

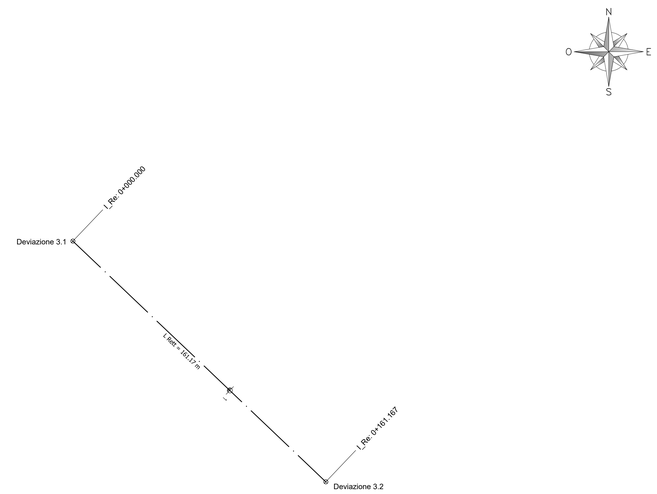

ROAD_Deviazione 3	
VERTICE Deviazione 3.1	
X	198925.046
Y	599838.314
Azin	148.421079

ROAD_Deviazione 3	
VERTICE Deviazione 3.2	
X	199041.799
Y	599727.213
Azfin	148.421079

Profilo longitudinale

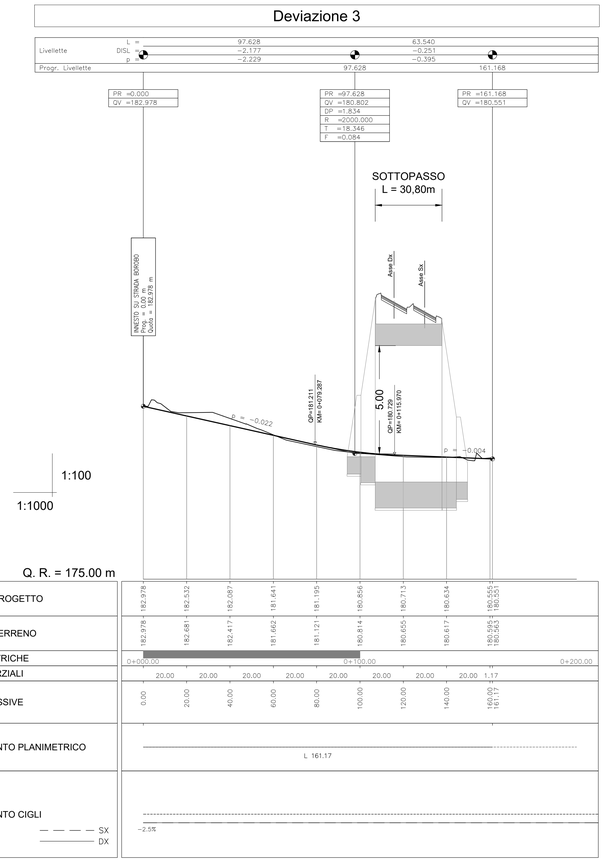

anas
GRUPPO FS ITALIANE

Direzione Tecnica

E45 - SISTEMAZIONE STRADALE DEL NODO DI PERUGIA
Tratto Madonna del Piano - Collestrada

PROGETTO DEFINITIVO | **PG 372**

ANAS - DIREZIONE TECNICA

IL GEOLOGO	I PROGETTISTI SPECIALISTICI	PROGETTAZIONE ATI:
Dott. Geol. Marco Leonardi Ordine Geologi Regione Lazio n. 1541	*Ing. Ambrogio Signorelli* Ordine Ingegneri Provincia di Roma n. A35111	(Mandataria) GPI INGEGNERIA GESTIONE PROGETTI INGEGNERIA srl (Mandante) cooprogetti
COORDINATORE PER LA SICUREZZA IN FASE DI PROGETTAZIONE	*Ing. Morena Panfili* Ordine Ingegneri Provincia di Perugia n. A2657	(Mandante) engeko
Arch. Santo Salvatore Vermiglio Ordine Architetti Provincia di Reggio Calabria n. 1270	*Ing. Giovanni C. Alfredo Dalenz Cultrera* Ordine Ingegneri Provincia di Palermo n. 4529	(Mandante) AIM Associazione Italiana Mobilità
VISTO: IL RESP. DEL PROCEDIMENTO *Ing. Alessandro Micheli*	*Ing. Giorgio Guiducci* Ordine Ingegneri Provincia di Roma n. 14035	PROGETTISTA RESPONSABILE DELL'INTEGRAZIONE DELLE PRESTAZIONI SPECIALISTICHE. (DPR207/10 ART 15 COMMA 8)
VISTO: IL RESP. DEL PROGETTO *Arch. Pianif. Marco Colazza*		*Dott. Ing. GIORGIO GUIDUCCI* Ordine Ingegneri Provincia di Roma n. 14035

Dott. Ing. GIORGIO GUIDUCCI
ORDINE DEGLI INGEGNERI
PROV. DI ROMA
n. 14035

PROGETTO DELL'INFRASTRUTTURA

Viabilità interferita, secondaria e locale

Viabilità Interferita 3

Planimetria di progetto, di tracciamento e profilo longitudinale

CODICE PROGETTO			NOME FILE	REVISIONE	SCALA
PROGETTO	LIV.PROG.	ANNO	S00PS03TRAPF01_A		
DTPG372	D	22	CODICE ELAB. S00PS03TRAPF01	A	1:1000

REV.	DESCRIZIONE	DATA	REDATTO	VERIFICATO	APPROVATO
D					
C					
B					
A	Emissione	Ottobre '22	Maggiore	Resta	Guiducci