

**PIANO REGOLATORE GENERALE  
Cartografia Parte Strutturale  
LEGENDA**

**LIMITI E ARTICOLAZIONI PIANIFICATORIE DEL TERRITORIO**

- Basi cartografica - mosaico catastale
  - Limiti tra gli insediamenti e territorio extraurbano (art.7)
- SISTEMA PAESAGGISTICO - AMBIENTALE**
- RN: Ambiti di Riserva Naturale (art.36)
  - AP: Ambiti di protezione (art.40)
  - APES: Ambiti di promozione economica e sociale (art.41)
  - APET: Ambiti di promozione economico-turistico (art.42)
  - RURA: Ambiti di riordino urbanistico e riassetto ambientale RURA (art.43)
  - AIPAS: Ambiti di interesse paesaggistico, ambientale e storico (art.44)
  - Area agricole di elevato valore paesaggistico ed ambientale (art.45)
  - Insiediamenti turistici con rilevanza paesaggistico-ambientale (art.46)
  - Area di particolare interesse agricolo EA di pianura (art.58)
  - Area di particolare interesse agricolo EA di collina (art.58)
  - Area agricole EB di pianura (art.59)
  - Area agricole EB di collina (art.59)
  - Boschi (art.55)
  - Boschi PTCP (art.55)

- Residenze in macchie arboree parzialmente compromesse (art.56)
  - Zone per la lavorazione di inerti e per attività estrattive connesse (art.57)
  - Laghi e invasi irrigui (art.64)
- BENI INDIVIDUI SPARI**
- Edifici di pregio architettonico (art.67-68-74)
  - Edifici di interesse tipologico (art.67-68-74)
  - Edifici da ripristinare e valorizzare (art.67-70-74)
  - Edifici da riqualificare (art.67-71-74)
  - Ruini e ritrovamenti (art.67-72-74)
- SISTEMA INSEDIATIVO E DEI SERVIZI**
- INSEDIAMENTI**
- Ambito del Centro Storico Urbano (art.23)
  - Aree trasformabili AT.Ca. in zona A (art.23)
  - Insiediamenti di interesse storico e ambientale (art.24)
  - Ambiti di salvaguardia dei centri storici (art.24)
  - Ambiti prevalentemente residenziali (art.25)
  - Ambiti prevalentemente per attività (art.26)
  - Ambiti per attrezzature e servizi di interesse territoriale (art.31)
  - Aree per impianti a rischio di incidente rilevante (art.27)
  - Zone cimiteriali (art.32)
  - Pozzi e sorgenti (art.32)

- Limite area di rispetto dei cimiteri, dei pozzi e sorgenti (art.32)
  - Linea metanodotto
- SPAZI APERTI URBANI**
- Parco campagna urbana (art.34)
  - Aree agricole urbane di elevato valore paesaggistico ed ambientale (art.35)
  - Ambiti di Margine (art.36)
- SISTEMA DELLA MOBILITA'**
- Aeroporti ed elporti (art.93)
  - Ferrovie e metropolitane di superficie (art.95)
  - Trasporti in sede propria (Mirinobto) (art.96)
  - Viabilità primaria (art.98)
  - Viabilità secondaria (art.98)
  - Viabilità locale (art.98)
  - "Nodo di Perugia" (art.99)
  - Ambiti per la realizzazione di nuove infrastrutture per la mobilità (art.99)
  - Ambiti per la realizzazione di percorsi ciclo-pedonali di rilevante interesse pubblico (art.100)

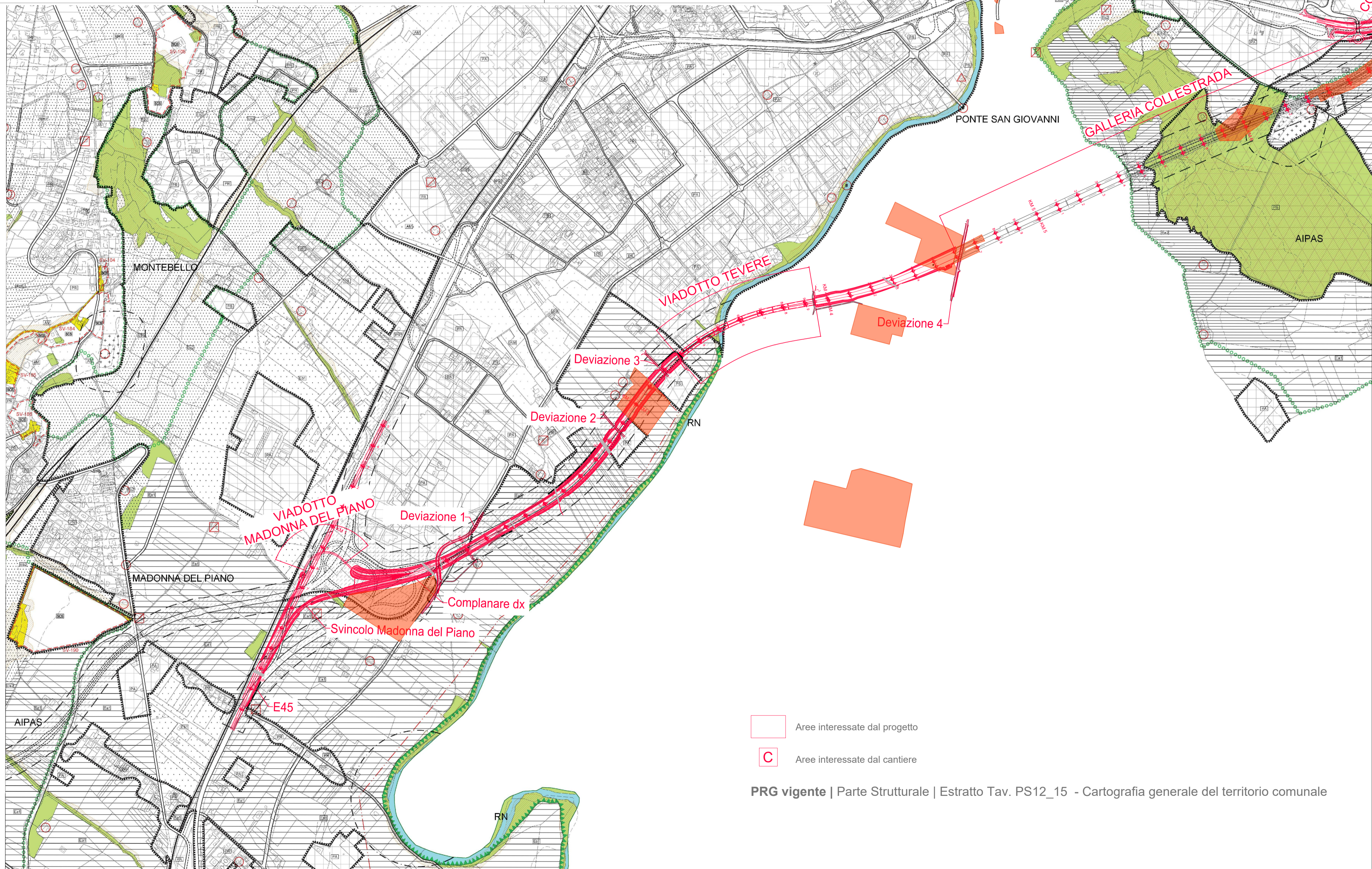

□ Aree interessate dal progetto  
 □ C Aree interessate dal cantiere

PRG vigente | Parte Strutturale | Estratto Tav. PS12\_15 - Cartografia generale del territorio comunale



**Direzione Tecnica**

**E45 - SISTEMAZIONE STRADALE DEL NODO DI PERUGIA  
Tratto Madonna del Piano - Collestrada**

**PROGETTO DEFINITIVO**      PG 372

**ANAS - DIREZIONE TECNICA**

<b>IL GEOLOGO</b> Dott. Geol. Marco Leonardi Ordine Geologi Regione Lazio n. 1541	<b>I PROGETTISTI SPECIALISTICI</b> Ing. Ambrogio Signorelli Ordine Ingegneri Provincia di Roma n. A35111	<b>PROGETTAZIONE ATI:</b> (Mandataria) <b>GP INGENNERIA</b> GESTIONE PROGETTI INGENNERIA srl (Mandante)	
<b>COORDINATORE PER LA SICUREZZA IN FASE DI PROGETTAZIONE</b> Ing. Moreno Panfilì Ordine Ingegneri N° 22657 Provincia di Roma n. A35111	<b>INGEGNERI DELLA PROVINCIA DI ROMA</b> Ing. Moreno Panfilì Ordine Ingegneri N° 22657 Provincia di Roma n. A35111	(Mandante)	
<b>Arch. Santo Salvatore Vermiglio</b> Ordine Architetti Provincia di Reggio Calabria n. 1270	<b>Ing. Giovanni Colonna</b> Ordine Ingegneri Provincia di Roma n. 14069	(Mandante)	
<b>VISTO: IL RESP. DEL PROCEDIMENTO</b> Ing. Alessandro Micheli	<b>Ing. Giuseppe Resta</b> Ordine Ingegneri Provincia di Roma n. 20629	(Mandante)	
<b>VISTO: IL RESP. DEL PROGETTO</b> Arch. Pianif. Marco Colazza	<b>Dott. Ing. GIORGIO GUIDUCCI</b> Ordine Ingegneri Provincia di Roma n. 14035	(Mandante)	

**INQUADRAMENTO DELL'INTERVENTO**

Pianificazione di competenza comunale – PRG del Comune di Perugia

CODICE PROGETTO	NOME FILE	REVISIONE	SCALA
PROGETTO: DTPG372	TOOEG00GENT01_B	B	1:10.000
LM.PROG. ANNO: D 22	CODICE ELAB. TOOEG00GENT01		
D			
C			
B	Rev. a seguito istruttorie Prot. U.0834569 e U.0862037	Gennaio '23	Uccellani Panfilì Guiducci
A	Emissione	Ottobre '22	Uccellani Panfilì Guiducci
REV.	DESCRIZIONE	DATA	REDATTO VERIFICATO APPROVATO