

**PIANO REGOLATORE GENERALE  
Cartografia Parte Strutturale  
LEGENDA**

**LIMITI E ARTICOLAZIONI PIANIFICATORIE DEL TERRITORIO**

- Basi cartografica - mosaico catastale
- Limiti tra gli insediamenti e territorio extraurbano (art.7)
- SISTEMA PAESAGGISTICO - AMBIENTALE**
- RN** Ambiti di Riserva Naturale (art.36)
- AP** Ambiti di protezione (art.40)
- APES** Ambiti di promozione economica e sociale (art.41)
- APET** Ambiti di promozione economico-turistico (art.42)
- RURA** Ambiti di riordinamento urbanistico e riassetto ambientale RURA (art.43)
- AIPAS** Ambiti di interesse paesaggistico, ambientale e storico (art.44)
- Arete agricole di elevato valore paesaggistico ed ambientale (art.45)
- Insiediamenti turistici con rilevanza paesaggistico-ambientale (art.46)
- Arete di particolare interesse agricolo EA di pianura (art.58)
- Arete di particolare interesse agricolo EA di collina (art.58)
- Arete agricole EB di pianura (art.59)
- Arete agricole EB di collina (art.59)
- Boschi (art.55)
- Boschi PTCP (art.55)

- Residenze in macchie arboree parzialmente compromesse (art.56)
- Zone per la lavorazione di inerti e per attività estrattive connesse (art.57)
- Laghi e invasi irrigui (art.64)
- BENI INDIVIDUI SPARI**
- Edifici di pregio architettonico (art.67-68-74)
- Edifici di interesse tipologico (art.67-68-74)
- Edifici da ripristinare e valorizzare (art.67-70-74)
- Edifici da riqualificare (art.67-71-74)
- Ruine e ritrovamenti (art.67-72-74)
- SISTEMA INSEDIATIVO E DEI SERVIZI**
- INSEDIAMENTI**
- Ambito del Centro Storico Urbano (art.23)
- Arete trasformabili AI.Ce. in zona A (art.23)
- Arete trasformabili AI.Ce. non in zona A (art.23)
- Insiediamenti di interesse storico e ambientale (art.24)
- Zona "A" (art.23)
- Zona "A" (art.24)
- Ambiti di salvaguardia dei centri storici (art.24)
- Ambiti prevalentemente residenziali (art.25)
- Ambiti prevalentemente per attività (art.26)
- Ambiti per attrezzature e servizi di interesse territoriale (art.31)
- Aree per impianti a rischio di incidente rilevante (art.27)
- Zone cimiteriali (art.32)
- Pozzi e sorgenti (art.32)
- Linee area di rispetto dei cimiteri, dei pozzi e sorgenti (art.32)
- Linea metanodotto
- SPAZI APERTI URBANI**
- Parco campagna urbano (art.34)
- Arete agricole urbane di elevato valore paesaggistico ed ambientale (art.35)
- Ambiti di Margine (art.36)
- SISTEMA DELLA MOBILITA'**
- Aeroporti ed elporti (art.93)
- Ferrovie e metropolitane di superficie (art.95)
- Trasporti in sede propria (Mirinobto) (art.96)
- Viabilità primaria (art.98)
- Viabilità secondaria (art.98)
- Viabilità locale (art.98)
- "Nodo di Perugia" (art.99)
- Ambiti per la realizzazione di nuove infrastrutture per la mobilità (art.99)
- Ambiti per la realizzazione di percorsi ciclo-pedonali di rilevante interesse pubblico (art.100)

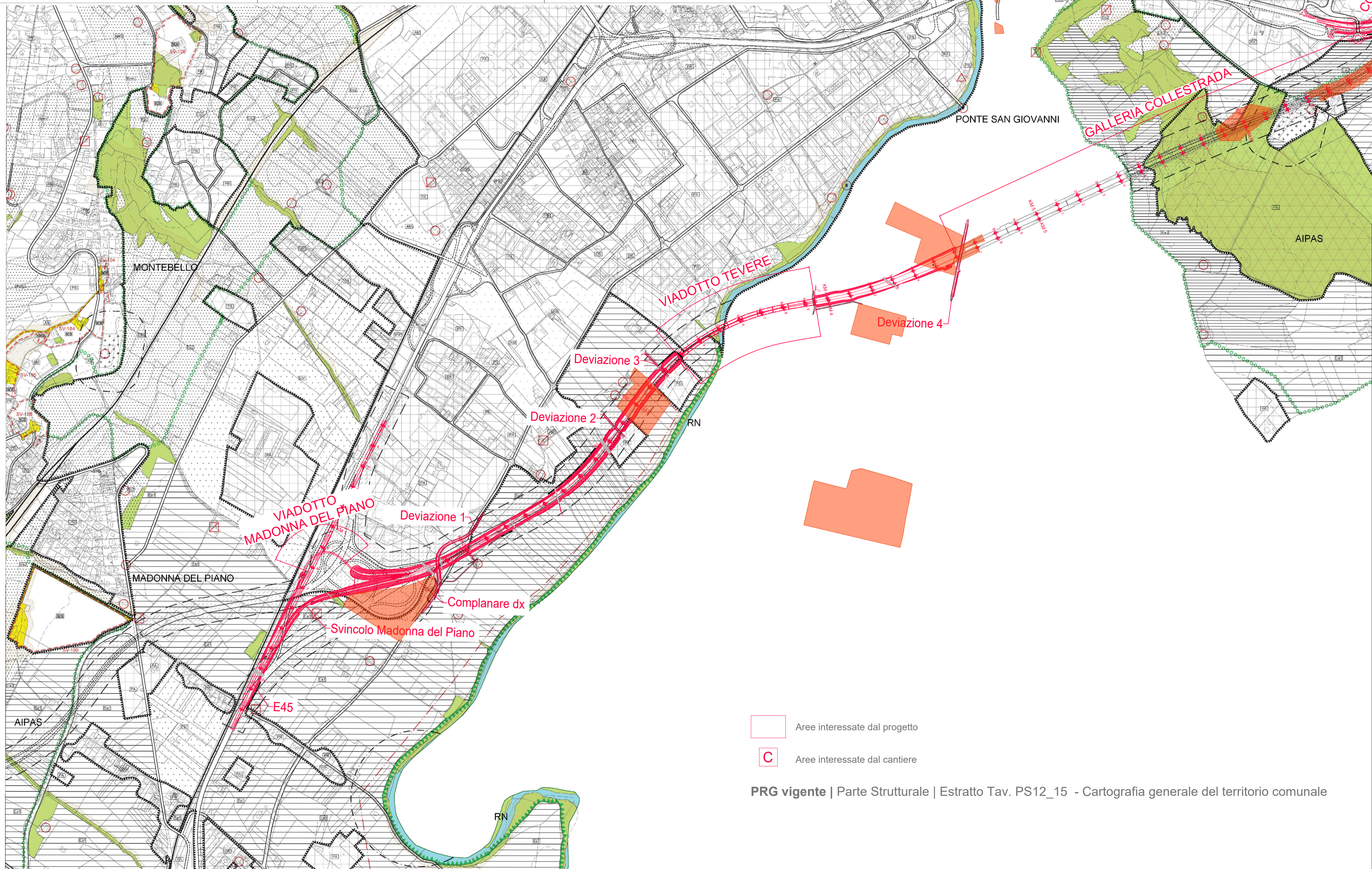

□ Aree interessate dal progetto  
 □ C Aree interessate dal cantiere

PRG vigente | Parte Strutturale | Estratto Tav. PS12\_15 - Cartografia generale del territorio comunale



**Direzione Tecnica**

**E45 - SISTEMAZIONE STRADALE DEL NODO DI PERUGIA  
Tratto Madonna del Piano - Collestrada**

**PROGETTO DEFINITIVO** PG 372

**ANAS - DIREZIONE TECNICA**

<p><b>IL GEOLOGO</b> Dott. Geol. Marco Leonardi Ordine Geologi Regione Lazio n. 1541</p>	<p><b>I PROGETTISTI SPECIALISTICI</b> Ing. Ambrogio Signorelli Ordine Ingegneri Provincia di Roma n. A35111</p>	<p><b>PROGETTAZIONE ATI:</b> (Mandataria) <b>GP INGENNERIA</b> GESTIONE PROGETTI INGENNERIA srl</p>	
<p><b>COORDINATORE PER LA SICUREZZA IN FASE DI PROGETTAZIONE</b> Ing. Moreno Panfilì Ordine Ingegneri N° 22657 Provincia di Roma n. A35111</p>	<p><b>INGEGNERI DELLA PROVINCIA DI ROMA</b> Sezione A Ordine Ingegneri N° 22657 Provincia di Roma n. A35111</p>	<p>(Mandante) <b>cooprogetti</b> <b>engeko</b></p>	<p>(Mandante) <b>AIM</b> Studio di Architettura e Ingegneria Progettiva</p>
<p><b>Arch. Santo Salvatore Vermiglio</b> Ordine Architetti Provincia di Reggio Calabria n. 1270</p>	<p><b>Ing. Giovanni Resto</b> Ordine Ingegneri Provincia di Roma n. 14069</p>	<p>(Mandante) <b>IL PROGETTISTA RESPONSABILE DELL'INTEGRAZIONE DELLE PRESTAZIONI SPECIALISTICHE (DPR207/10 ART 15 COMMA 12):</b> Dott. Ing. <b>GIORGIO GUIDUCCI</b> Ordine Ingegneri Provincia di Roma n. 14035</p>	
<p><b>VISTO: IL RESP. DEL PROCEDIMENTO</b> Ing. Alessandro Micheli Provincia di Roma n. 14069</p>	<p><b>VISTO: IL RESP. DEL PROGETTO</b> Arch. Pianif. Marco Colazza Provincia di Roma n. 20629</p>		

**COMPATIBILITA' AMBIENTALE E PAESAGGISTICA**  
Relazione Paesaggistica  
Pianificazione di competenza comunale - PRG del Comune di Perugia

CODICE PROGETTO	NOME FILE	REVISIONE	SCALA
PROGETTO: DTPG372	T00IA02GENCT03_B	B	1:10.000
LM.PROG. ANNO: D 22	CODICE ELAB. T00IA02GENCT03		
D			
C			
B	Rev. a seguito istruttorie Prot. U.0834569 e U.0862037	Gennaio '23	Uccellani Panfilì Guiducci
A	Emissione	Ottobre '22	Uccellani Panfilì Guiducci
REV.	DESCRIZIONE	DATA	REDATTO VERIFICATO APPROVATO