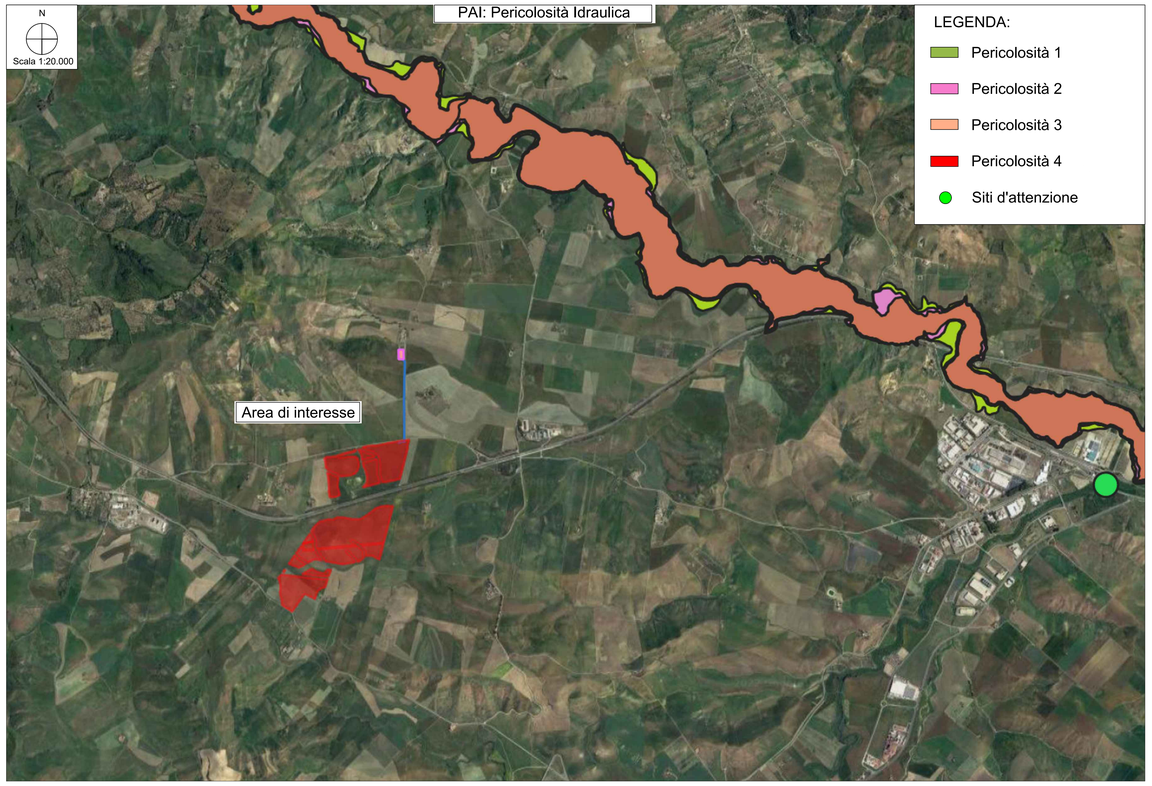

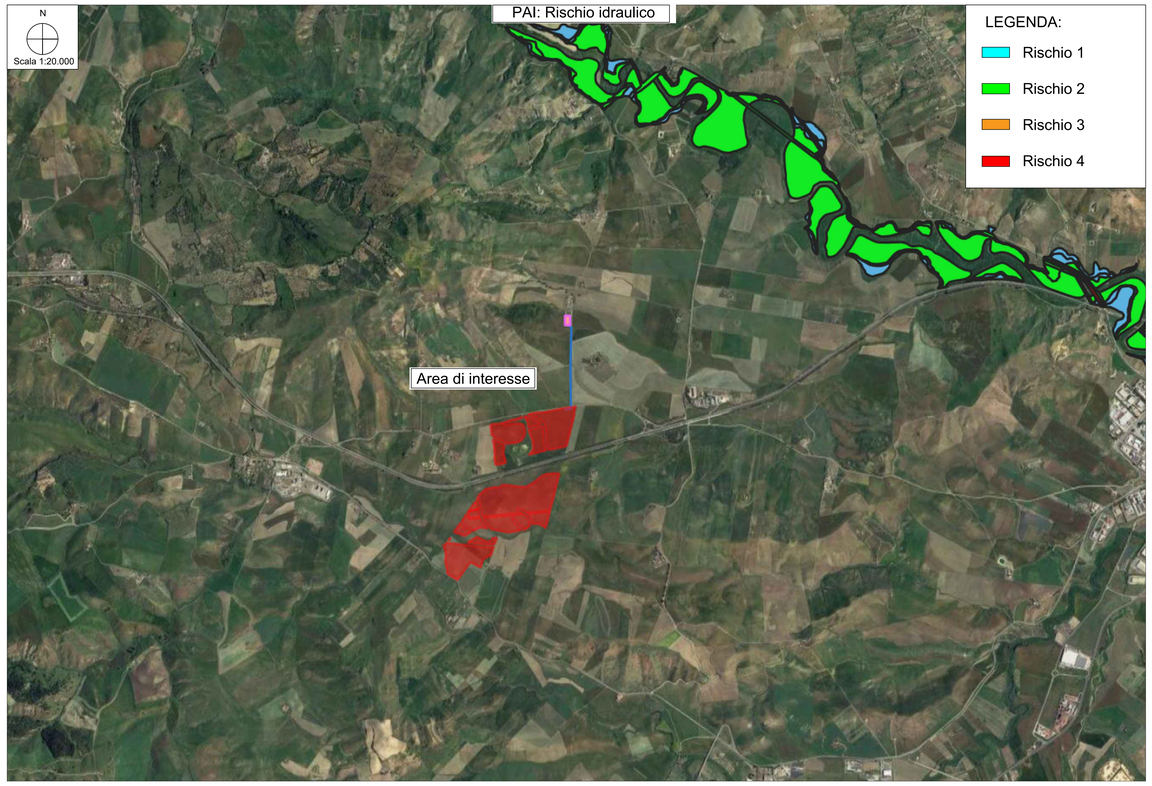

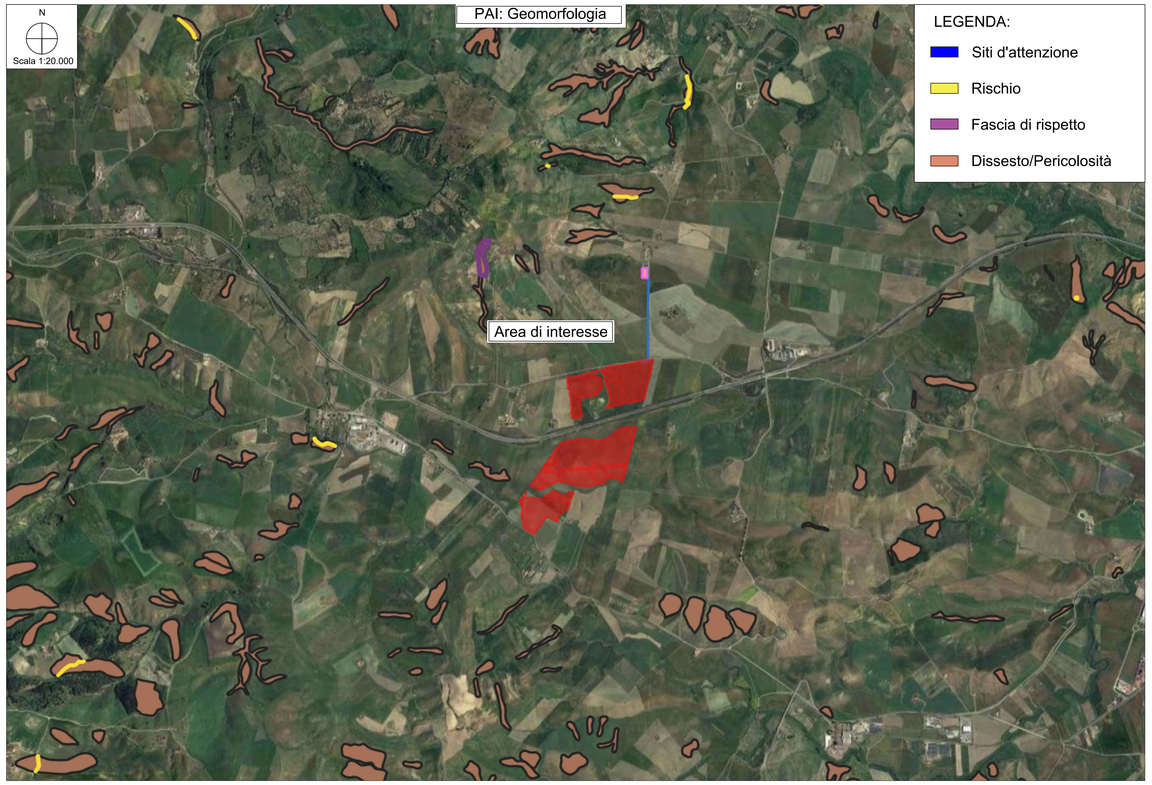

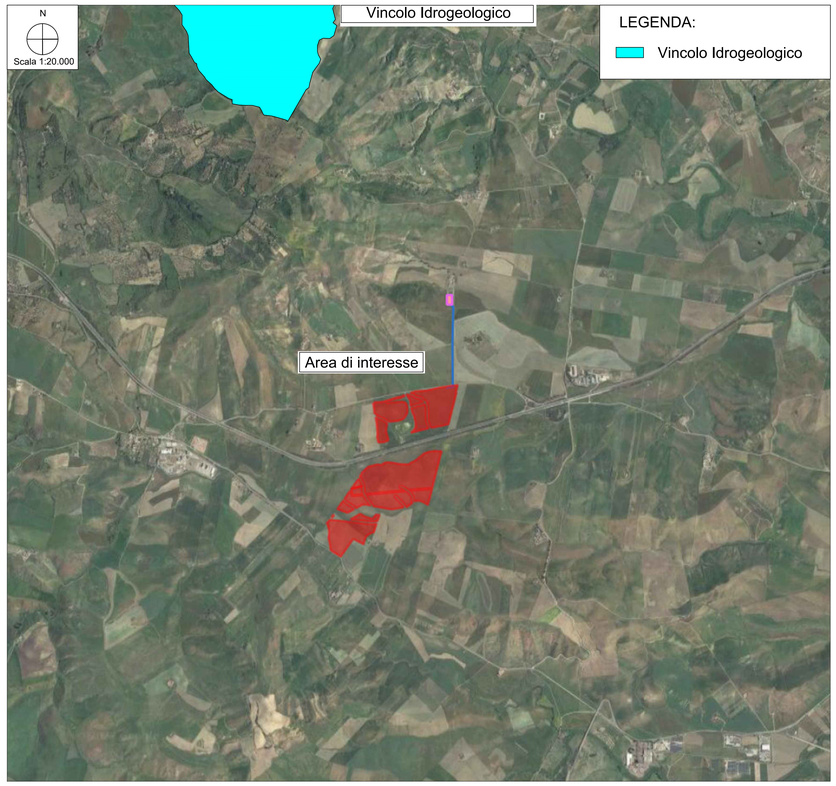

REGIONE SICILIA
PROVINCIA DI ENNA

Progetto per la realizzazione di un impianto agrivoltaico da 42,7868 MW sito nel Comune di Enna (EN)

Località "Calderari" denominato Enna 2

COMUNE DI ENNA

COMMITTENTE

Enna 2 PV s.r.l.
Via Alessandro Manzoni, 43 - 20121 Milano
p.iva 16644831006

PROGETTAZIONE

HORUS Green Energy Investment
Viale Parioli n. 10
00197 Roma

FDGL s.r.l.
Via Ferriera n. 39
83100 Avellino
www.fdgl.it

Progettista:
Ing. Fabrizio Davidde

Firmato digitalmente da:
DAVIDDE FABRIZIO
Firmato il 28/11/2022 12:40
Seriale Certificato: 1911349
Valido dal 12/11/2022 al 12/11/2025
InfoCamere Qualified Electronic Signature CA

Collaboratori:
Ing. Mario Lucadamo
Ing. Angelo Mazza

Firmato digitalmente da:
Umberto Preda
Data: 30/11/2022 13:05:39

PROGETTO DEFINITIVO

Elaborato:

SIA-TAV.01 - PAI

SCALA	DATA	FORMATO STAMPA
1:20.000	11/2022	

REDATTO	APPROVATO	DESCRIZIONE E REVISIONE DOCUMENTO	DATA:	REV.N°

Enna 2 PV srl si riserva tutti i diritti su questo documento che non può essere riprodotto neanche parzialmente senza la sua autorizzazione scritta.