

IDENTITA' CULTURALE - I PAESAGGI STORICI

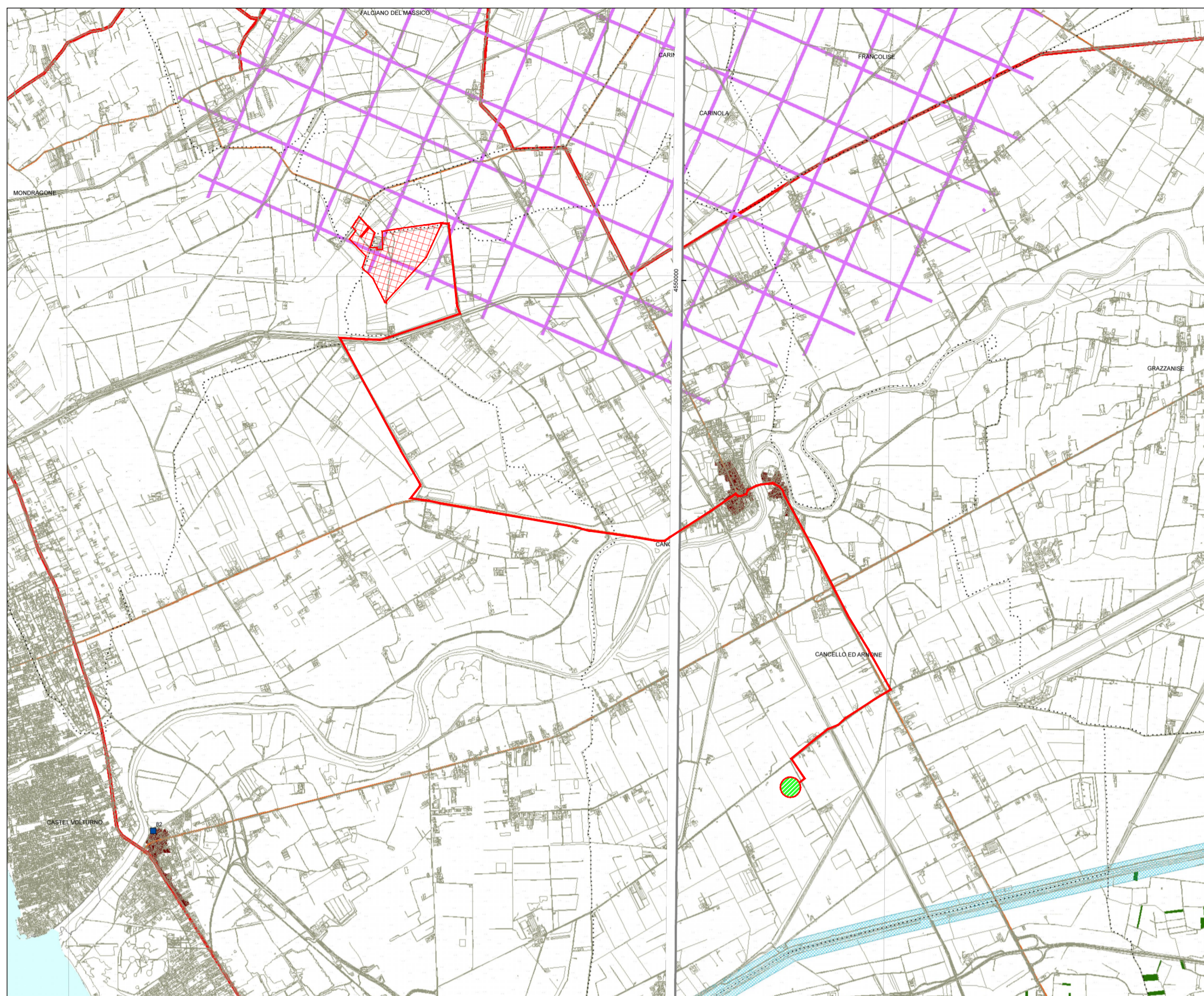

Provincia di Caserta
Piano territoriale di coordinamento provinciale

**B3.1.7 Identità culturale
I paesaggi storici**

Legenda

- Confine provinciale
- Confine comunale

Elementi del paesaggio romano

- Sito archeologico di Santa Maria Capua Vetere
- Altri siti archeologici individuati dal Pr
- Rete stradale di epoca romana
- Rete stradale storica
- Tracciato della centurazione romana
- Ambito della centurazione romana
- Centro e agglomerato storico
- Bene storico - architettonico individuato dal Pr (§ Architettura difensiva # Architettura religiosa X Architettura residenziale § Infrastruttura)
- Altri beni storico - architettonici con specifico vincolo

Elementi del paesaggio borbonico

- Siti reali
- Viale Carlo III
- Acquedotto carolino
- Regi Laghi
- Reale riserva di carbone
- Fagnanero
- Vigneti
- Cottivi di vite maritate al pioppo

PROPOSTA
SIG PROJECT ITALY 1 S.r.l.
Via Borgogna 8,
20122 Milano
p.iva e cod. fiscale 11503980960
email: info@suninvestmentgroup.com
pec: sigproject@legaimail.it

Sun Investment Group

ELABORAZIONE
BLE ENGINEERING S.r.l.
Sede legale: Viale Cappiello 50, 81100 - Caserta
P.IVA 04659450615

COD. ELABORATO
FVCN.GR.05
SCALA
1:50000

PROGETTO DEFINITIVO

PROGETTO DI IMPIANTO FOTOVOLTAICO, INTEGRATO CON AGRICOLTURA, DENOMINATO "CANCELLO ED ARNONE 2", DELLA POTENZA NOMINALE DI 33,74 MW, E DELLE RELATIVE OPERE DI CONNESSIONE ALLA RTN, DA REALIZZARSI NEI COMUNI DI CANCELLO ED ARNONE (CE) E DI MONDRAGONE (CE)

2022.I.G.CAM.004 - CANCELLO ED ARNONE 2

OGGETTO CAMPO FOTOVOLTAICO ED OPERE DI CONNESSIONE	TITOLO ELABORATO COMPATIBILITA' PTPC 2/6 - TUTELA DELL'INTEGRITA' CULTURALE	
<p>PROGETTAZIONE</p> <p>BLE ENGINEERING S.r.l. ING. GIOVANNI CAROZZA Sede legale: Viale Cappiello 50, 81100 - Caserta P.IVA 04659450615</p> <p>SIG PROJECT ITALY 1 S.r.l. Viale Kennedy 17 - 35020, Montebelluna (TV) Largo degli Orzi 19/15 35020, Montebelluna (PD) P.IVA 01503980960</p> <p>S.T.E. Studio Tecnico Ing. Esposito Viale Kennedy 17 - 35020, Montebelluna (TV)</p> <p>GRUPPO DI PROGETTAZIONE POSITIVE Ing. Giuseppe Esposito dot. Antonella Pellegro Ing. Giuseppe Nasto Ing. Antonio Calena Ing. Salvatore d'Alieo Ing. Giovanni Scariglia</p>		
Nome documento	Revisione nr.	Del
FVCN.GR.05 - COMPATIBILITA' PTPC - TUTELA DELL'INTEGRITA' CULTURALE_2/6	0	DICEMBRE 2022

Disegni, calcoli, specifiche e tutte le altre informazioni contenute nel presente documento sono di proprietà della BLE S.r.l. Al ricevimento di questo documento la stessa diffida pertanto di riprodurlo, in tutto o in parte, e di rivelarne il contenuto in assenza di esplicita autorizzazione

IDENTITA' CULTURALE - I BENI PAESAGGISTICI

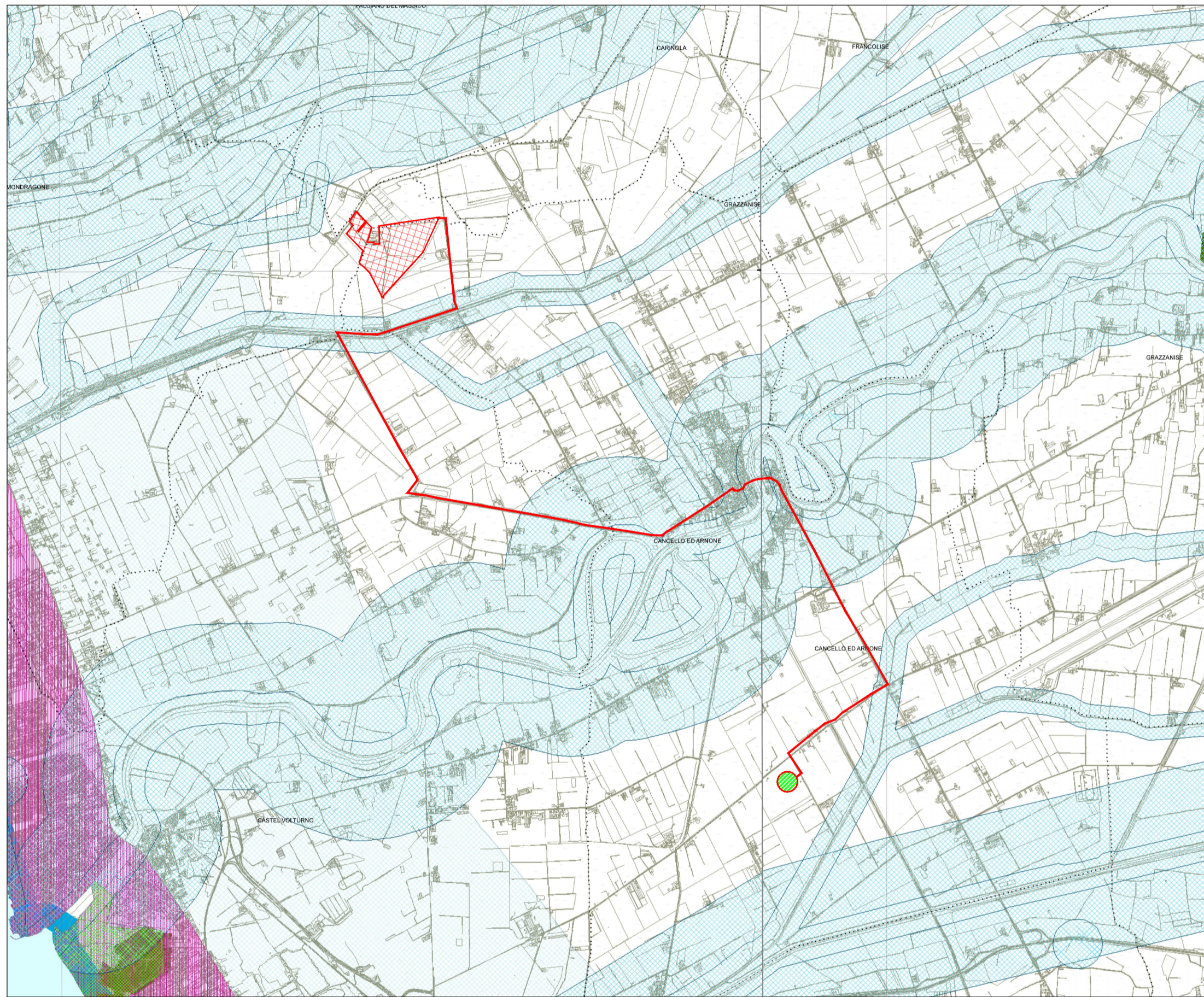

Provincia di Caserta
Piano territoriale di coordinamento provinciale

**B3.2.7 Identità culturale
I beni paesaggistici**

data: settembre 2009

Legenda

- Confine provinciale
- Confine comunale
- Delimitazione ambiti PTP al sensi della legge n. 431/1985
- Sito Unesco (in linea con art. 142)

- Fascia costiera da sottoporre a tutela della profondità di 5.000 m dalla linea di battigia (Pr - L.GP)
- Fascia fluviale da sottoporre a tutela della profondità di 1.000 m dalle sponde dei corsi d'acqua (Pr - L.GP)

Area tutelate per legge (Art. 142, D.lgs n. 42/2004)

- a) territori costieri compresi in una fascia della profondità di 300 metri dalla linea di battigia
- b) territori confinanti ai laghi compresi in una fascia della profondità di 300 metri dalla linea di battigia
- c) corsi d'acqua iscritti negli elenchi di cui al RD n. 1775/1933, e le relative sponde per una fascia di 150 metri ciascuna
- d) montagne per la parte eccedente 1.200 metri s. l. m.
- e) parchi e riserve naturali, nonché i territori di protezione esterne dei parchi (L. n. 393)
- f) territori coperti da foreste e da boschi, ancorché percorsi dal fuoco, e quelli sottoposti a vincolo di rimboscimento
- g) vulcani

Immobili e aree di notevole interesse pubblico (Art. 136, D.lgs n. 42/2004)

INQUADRAMENTO TERRITORIALE

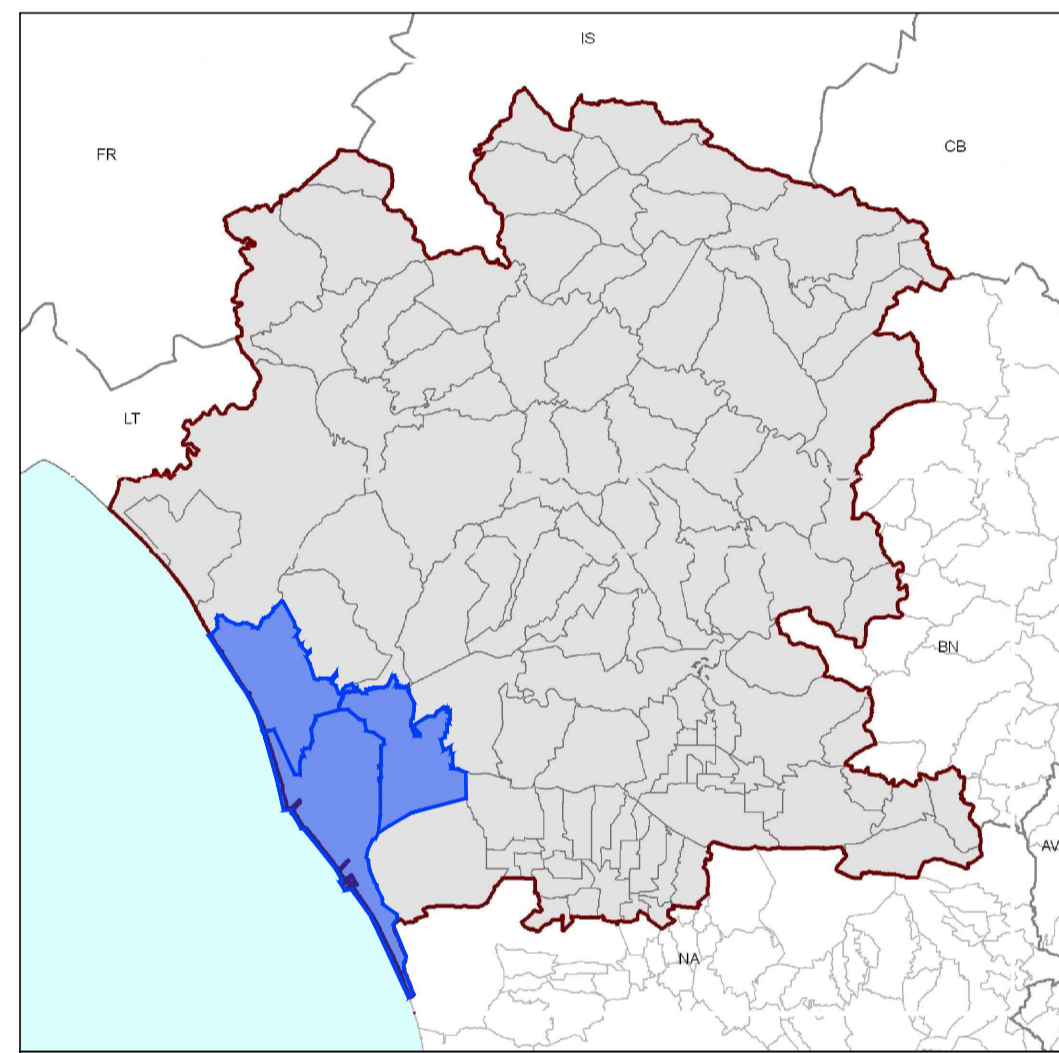

LEGENDA

- Comuni interessati
- Limiti comunali
- Limiti provinciali

LEGENDA DELL'IMPIANTO

DATI DI PROGETTO

- Area di intervento impianto di progetto
- Percorso cavidotto MT interrato di progetto
- Stazione elettrica di trasformazione

IDENTITA' CULTURALE - I SITI DI INTERESSE ARCHEOLOGICO

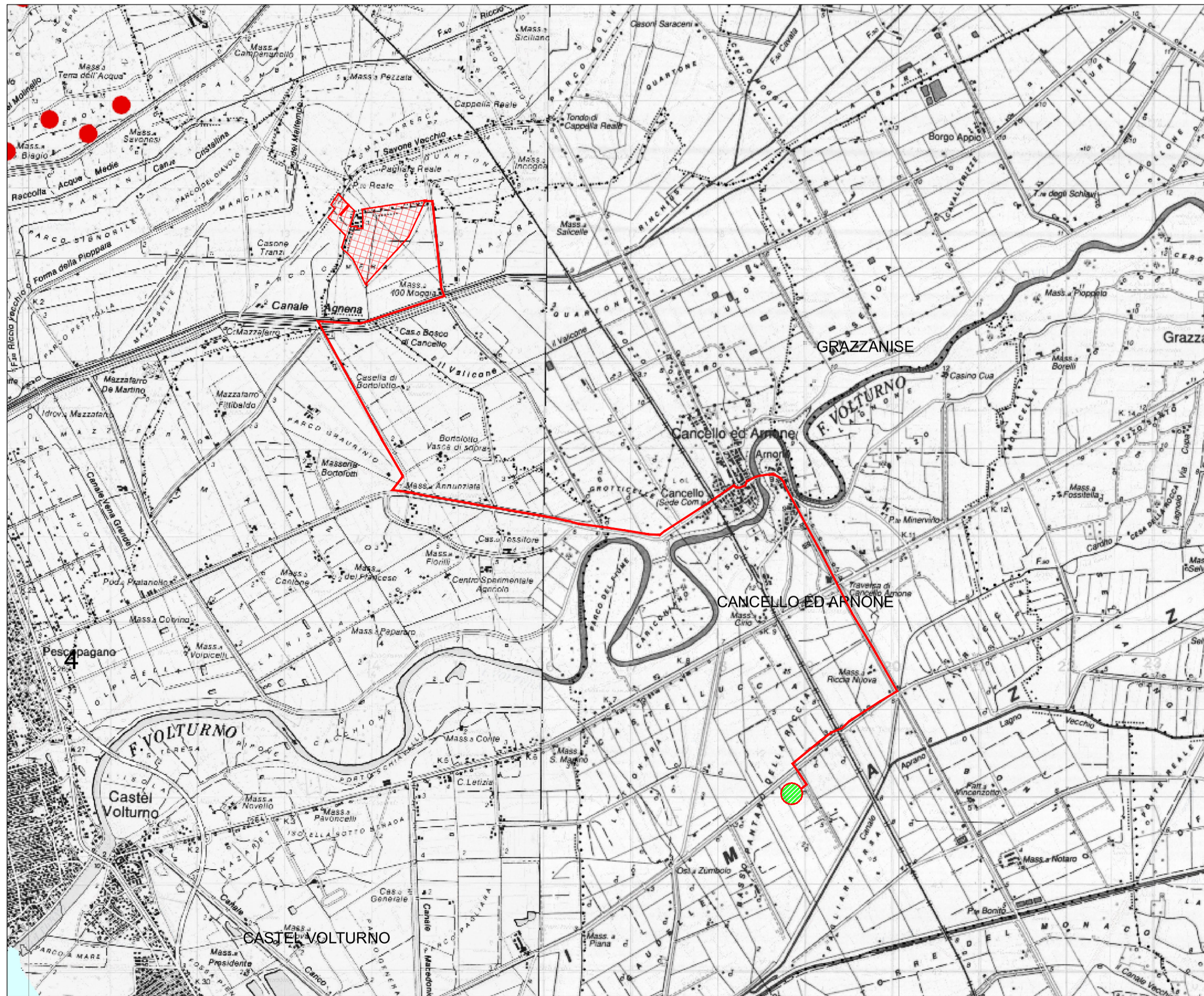

Provincia di Caserta
Piano territoriale di coordinamento provinciale

**B3.3.2 Identità culturale
I siti di interesse archeologico**

Legenda

- Confine provinciale
- Confine comunale

Siti di interesse archeologico

- Presenze archeologiche
- Vincoli archeologici