

INQUADRAMENTO SU STRUMENTO URBANISTICO COMUNALE



COMUNE DI MONDRAGONE
(PROVINCIA DI CASERTA)

AREE DI TUTELA

- SCHEDA V1: Area di vincolo idrogeologico (D.D. 326/72)
- SCHEDA V1: limite idrografico area rischio frana (P.S.A. - Autorità di Bacini)
- SCHEDA V2: Area di vincolo a pozzi, sorgenti, punti di presa acque potabili (D.G.R. n. 596/90)
- SCHEDA V3: Area di vincolo archeologico (L. 108/89)
- SCHEDA V4: Area di tutela (L. 431/85)
 - SCHEDA V4: Fascia costiera (lett. a)
 - SCHEDA V4: Fiumi, torrenti, corsi d'acqua (lett. e)
 - SCHEDA V4: Foreste e boschi (lett. g)
 - SCHEDA V4: Esistenze archeologiche
 - SCHEDA V4: Tavolozze archeologiche
- SCHEDA V6: Fascia di rispetto statale (D.M. 14/04/18 e L.R. 14/82)
- SCHEDA V6: Fascia di rispetto provinciale (L.R. 14/82)

AREE URBANE DI INTEGRAZIONE FUNZIONALE

- Area di interesse storico
 - SCHEDA U1: Area ad intervento diretto, di conservazione
 - SCHEDA U1: Area con vincolo di P.R. (L. 43/78, art. 31 e)
- Area parzialmente o totalmente edificata
 - SCHEDA U2: Area ad intervento diretto (B1-4, B13)
 - SCHEDA U2: Area con vincolo di P.R. (L. 43/78)
 - SCHEDA U2: Area con regola di P.U.E. attuati o approvati (B10 e B11)
 - SCHEDA U2: Risco area dismesse ex Cirò
- Area di nuovo impianto
 - SCHEDA U3: Area con attività mista turistica, residenziale e produttiva (C1)
 - SCHEDA U3: Area con attività mista residenziale e produttiva (C2 e C3)
 - SCHEDA U3: Area ad uso residenziale temporaneo (C4)
 - SCHEDA U3: Area per attività ricreative e ricettive connesse al porto
 - SCHEDA U3: Area per attività culturali, eventi pubblici, parcheggi
 - SCHEDA U3: Area per parco territoriale agricolo
 - SCHEDA U3: Area per parco territoriale delle dune
 - SCHEDA U3: Area per parco territoriale di via Pabblo

AREE EXTRAURBANE DI SPECIALIZZAZIONE FUNZIONALE

- Area produttiva
 - SCHEDA E1: Area per attività industriali non compatibili
 - SCHEDA E2: Area per attività artigianali non compatibili
 - SCHEDA E3: Area della "zona delle macchine"
 - SCHEDA E4: Area per uso commerciale con attività ricreative e culturali
 - SCHEDA E5: Area per attrezzature portuali
 - SCHEDA E6: Area per nuovo impianto di depurazione
 - SCHEDA E6: Area per porto turistico e commerciale
- Area agricola (L.R. 14/82)
 - SCHEDA E1: Area boschive pascolive e fruttive
 - SCHEDA E2: Area seminativa arborea, a frutteti, vigneti e oliveti
 - SCHEDA E3: Area seminativa con colture pregiate e orti a produzione idrica intensiva

RISORSE AMBIENTALI DEL TERRITORIO

- Ambiente costiero
 - SCHEDA E4: Spiagge
 - SCHEDA E4: Spiagge con lidi
 - SCHEDA E4: Area a rischio durante
 - SCHEDA E5: Area per attrezzature sportive e ricreative
 - SCHEDA E6: Area per parco naturalistico "Fumanele"
 - SCHEDA E7: Area per parco naturalistico della foce morta
 - SCHEDA E8: Area per parco territoriale del faro
 - SCHEDA E9: Area per campeggio
 - SCHEDA E4: Area di tutela e valorizzazione della fascia costiera
- Ambiente collinare e pedemontano
 - SCHEDA E10: Area di rinascimento ambientale
 - SCHEDA E10: Area di rinascimento produttivo
 - SCHEDA E8: Area agricola con potenziale uso termale
 - SCHEDA E8: Faglia preesistente con possibili presenze di acque sulfuree e minerali (area sottostante l'area protetta con terreno in area agricola)
 - SCHEDA E8: Altezze termali esistenti
 - SCHEDA E8: Area di recupero ambientale cave esistenti
 - SCHEDA E7: Area di valorizzazione Archeologica
 - SCHEDA E8: Area di valorizzazione turistico ricettiva 8 Area
- Ambiente della pianura agricola
 - SCHEDA E20: Area di salvaguardia del centro abitato
 - SCHEDA E9: Area mercato ortofruttorio
 - SCHEDA E9: Altezze pubbliche esistenti progetto
 - SCHEDA E9: Verde pubblico esistente progetto
 - SCHEDA E9: Parcheggi esistenti progetto
- LA MOBILITA'
 - Strada di grande comunicazione in programma con modifica negli standard di progetto
 - Viastrada di medio scorrimento da potenziare
 - Viastrada locale da potenziare
 - Nuovi tracciati viari
 - P.U.E.
 - o o o
 - Risviluppazione medio urbano della Domitiana
 - Viastrada pedonale e ciclabile
 - Area alberata di protezione o parcheggio
 - Porta urbana
 - 1. Porta Marittima
 - 2. Porta Sarnese
 - 3. Porta Funeraria

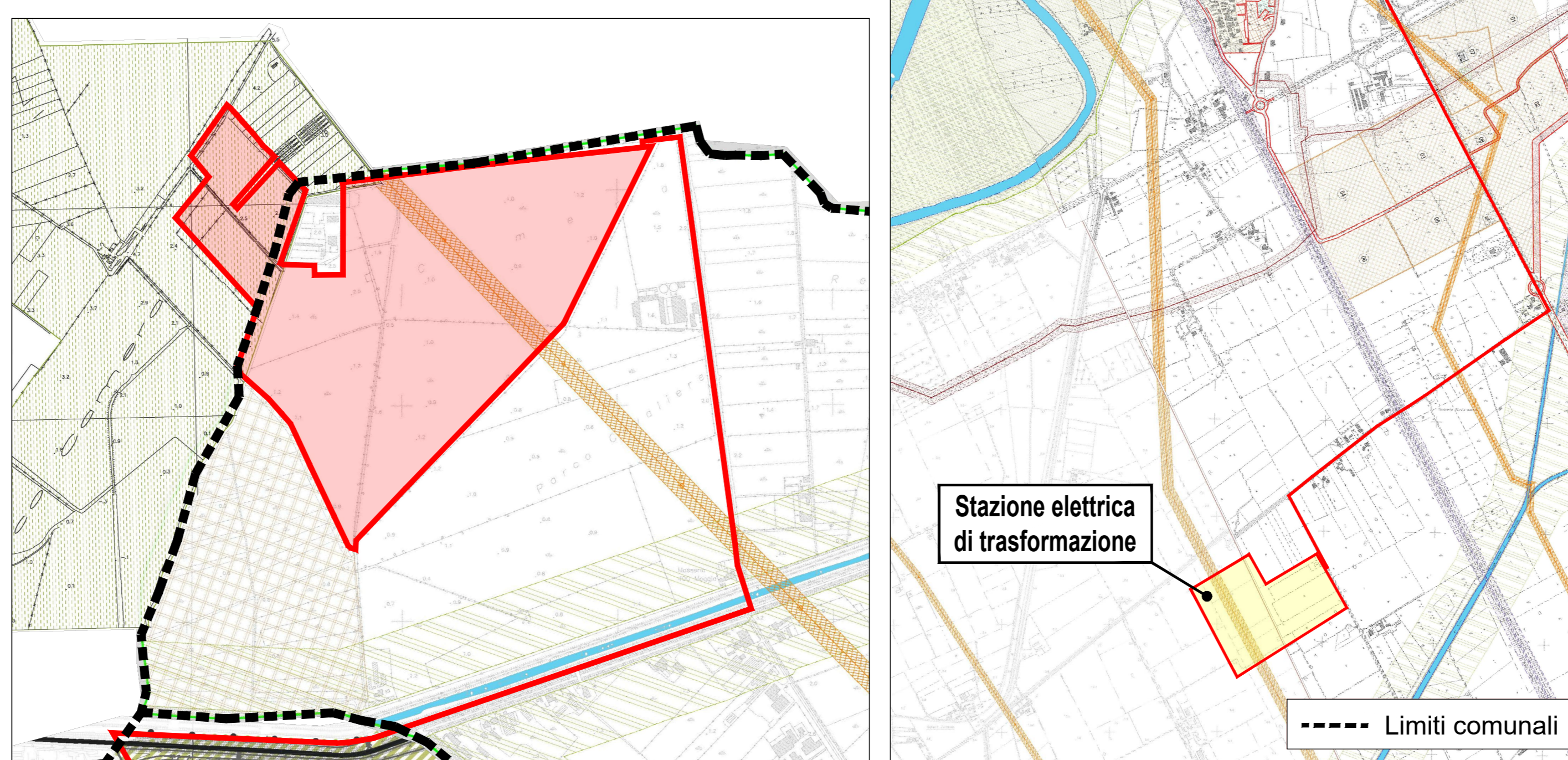
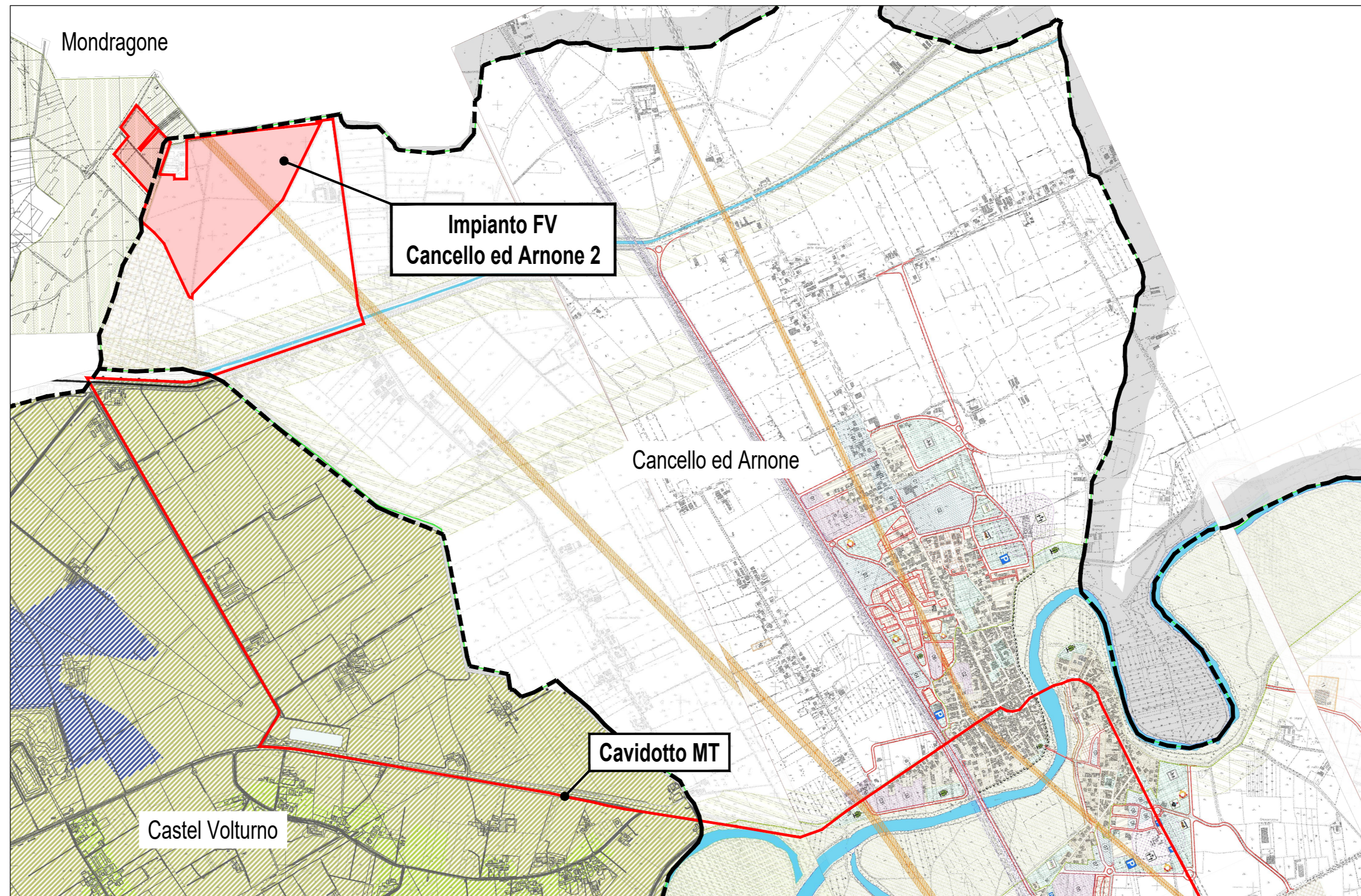

<p>PROPONENTE SIG PROJECT ITALY 1 S.r.l.</p> <p>Via Borgogna 8, 20122 Milano p.iva e cod. fiscale 11503980960 email: info@suninvestmentgroup.com pec: sigproject@legalmail.it</p> <p>ELABORAZIONI BLE ENGINEERING S.r.l.</p> <p>Sede legale: Viale Cappiello 50, 81100 - Caserta P.IVA 04659450615</p>		<p>COD. ELABORATO FVCN.GR.16</p> <p>SCALA 1:20000/10000</p>
--	--	---

PROGETTO DEFINITIVO

PROGETTO DI IMPIANTO FOTOVOLTAICO, INTEGRATO CON AGRICOLTURA, DENOMINATO "CANDELLO ED ARNONE 2", DELLA POTENZA NOMINALE DI 33,74 MW, E DELLE RELATIVE OPERE DI CONNESSIONE ALLA RTN, DA REALIZZARSI NEI COMUNI DI CANDELLO ED ARNONE (CE) E DI MONDRAGONE (CE)

2022.I.G.CAM.004 - CANDELLO ED ARNONE 2

OGGETTO CAMPO FOTOVOLTAICO ED OPERE DI CONNESSIONE	TITOLO ELABORATO INQUADRAMENTO SU STRUMENTO URBANISTICO COMUNALE
<p>PROGETTAZIONE</p> <p>BLE ENGINEERING S.r.l. ING. GIOVANNI CAROZZA Sede legale: Viale Cappiello 50, 81100 - Caserta P.IVA 04659450615</p> <p>SIG PROJECT ITALY 1 S.r.l. Largo degli Orzi 19/15 35020 Algho (PD) P.IVA 11503980960</p> <p>S.T.E. Studio Tecnico Ing. Esposito Viale Kennedy 17, 81046 CURTI (CE)</p> <p>GRUPPO DI PROGETTAZIONE Ing. Giuseppe Esposito Ing. Antonella Pellegri Ing. Giuseppe Nasto Ing. Antonio Cotena Ing. Salvatore d'Aiello Ing. Giovanni Scariglia</p> <p>R's Engineering srl Viale Cappiello 50 81100 CASERTA (CE) P.IVA 04659450615</p>	<p>Nome documento</p> <p>Revisione nr. 0</p> <p>Del</p>
FVCN.GR.16 - INQUADRAMENTO SU STRUMENTO URBANISTICO COMUNALE	DICEMBRE 2022

Disegni, calcoli, specifiche e tutte le altre informazioni contenute nel presente documento sono di proprietà della BLE S.r.l. Al ricevimento di questo documento la stessa diffida pertanto di riprodurlo, in tutto o in parte, e di rivelarne il contenuto in assenza di esplicita autorizzazione

COMUNE DI CASTEL VOLTURNO
Provincia di Caserta

legenda

- reticolo idrografico e bacini lacustri
- viabilità principale esistente

classificazione della Corine Land Cover

- 1.1.1. tessuto urbano continuo
- 1.1.2. tessuto urbano discontinuo
- 1.2.3. aree portuali
- 1.4.2. aree sportive e ricreative
- 2.1.1. seminativi in aree non irrigue
- 2.1.2. seminativi in aree irrigue
- 2.2.2. frutteti e frutteti minori
- 2.4.2. sistemi culturali e partecellari complessi
- 3.1.2. boschi di conifere
- 3.2.3. aree a vegetazione sclerofilla
- 3.3.1. spiagge, dune, sabbie
- 4.1.1. paludi interne
- 5.1.1. corsi d'acqua, canali e idrovie
- 5.1.2. bacini d'acqua
- 5.2.1. lagune

COMUNE DI CANDELLO ED ARNONE
(Provincia di Caserta)

LEGENDA

- B1 - Residenziale di completamento annessa al Piano Funzionale del Comune
- E2 - Residenziale di completamento
- C - Residenziale di eccezione soggetta a piani attuati in corso
- D1 - Commercio e artigianato in ambito di comparto
- E2 - Attività produttive in ambito di comparto
- D3 - Attività produttive soggette a piano attuato approvato
- D1 - Turismo in ambito di comparto
- S - Servizi urbanistici
- SP - Parco Funzionale del Comune
- V1 - Agricolo a vincolo ambientale
- V2 - Area a vincolo ambientale
- V3 - Area a vincolo idrogeologico (art. 50 D. G. 43/98 e s.m.)
- V4 - Area a vincolo idrogeologico
- V5 - Area a vincolo archeologico
- V6 - Area a vincolo idrogeologico
- V7 - Vincolo S.M.M.
- E - Agricolo
- Strada di progetto

