

CAMPO AGROSOLARE VALLE COMUNE DI ASCOLI SATRIANO (FG)
 PPTR - CARTA DELLA STRUTTURA IDROGEOMORFOLOGICA

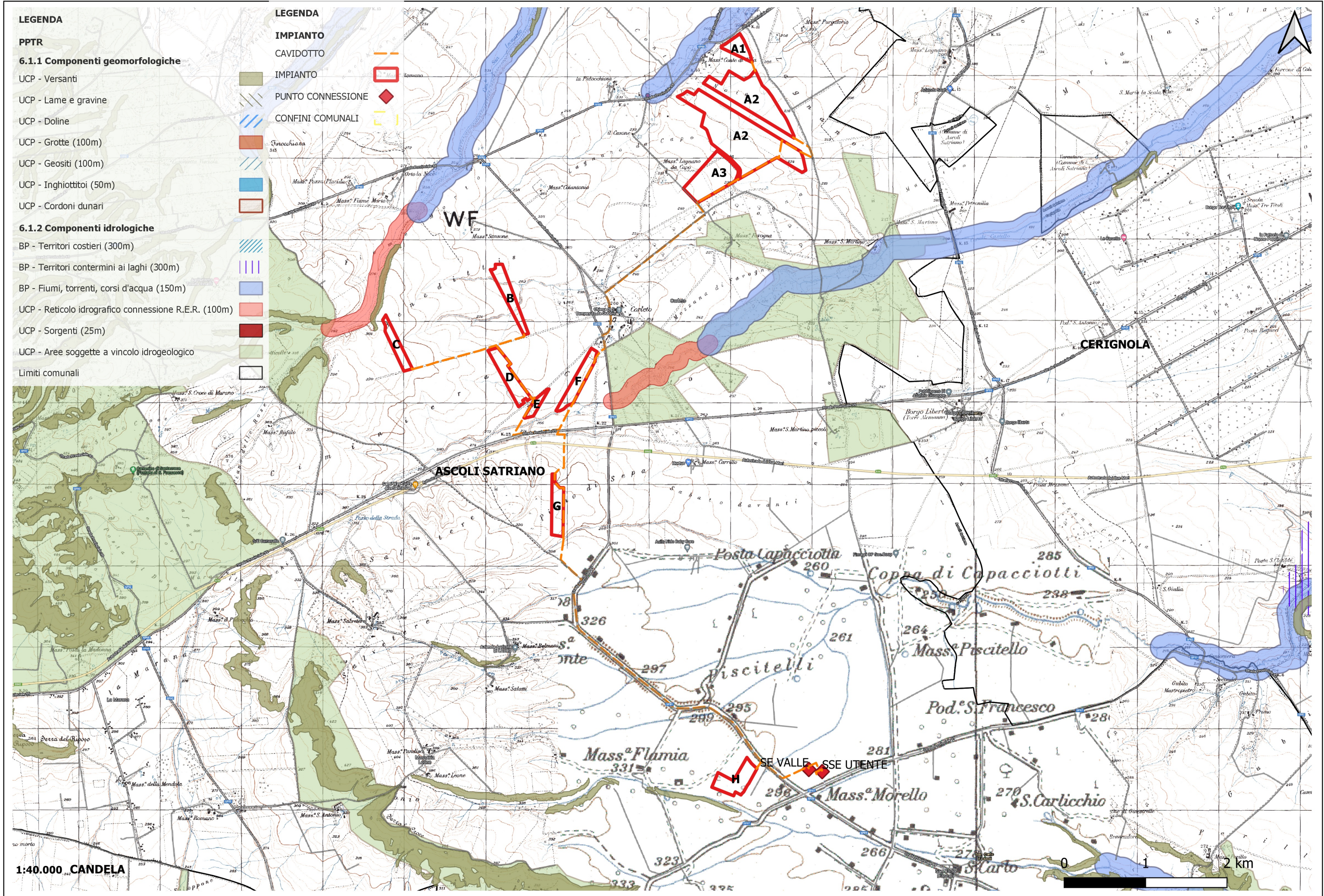

CAMPO AGROSOLARE VALLE COMUNE DI ASCOLI SATRIANO (FG)

PPTR - CARTA DELLA STRUTTURA ECOSISTEMICA AMBIENTALE

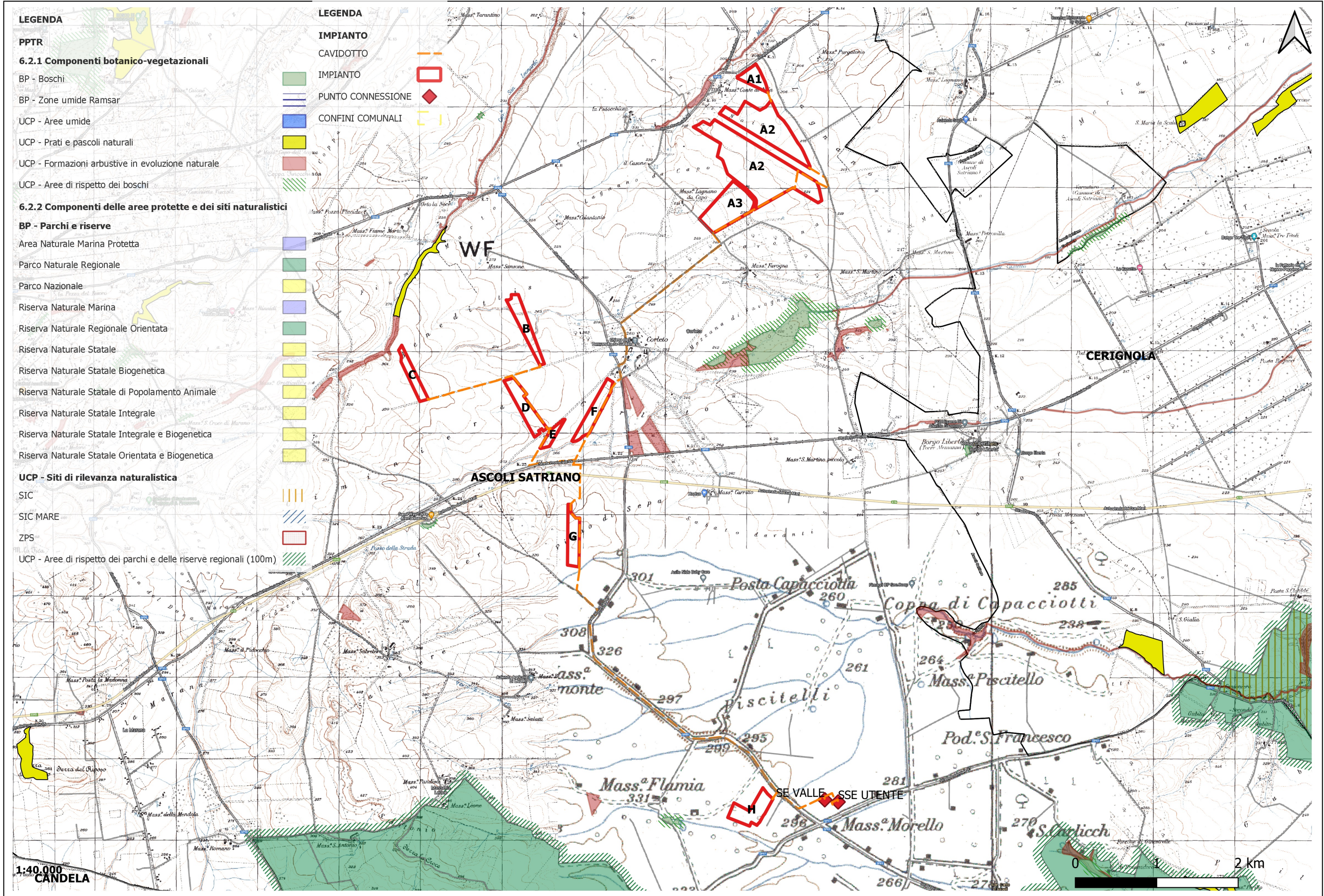

- LEGENDA**
- PPTR**
- 6.2.1 Componenti botanico-vegetazionali**
- BP - Boschi
 - BP - Zone umide Ramsar
 - UCP - Aree umide
 - UCP - Prati e pascoli naturali
 - UCP - Formazioni arbustive in evoluzione naturale
 - UCP - Aree di rispetto dei boschi
- 6.2.2 Componenti delle aree protette e dei siti naturalistici**
- BP - Parchi e riserve**
- Area Naturale Marina Protetta
 - Parco Naturale Regionale
 - Parco Nazionale
 - Riserva Naturale Marina
 - Riserva Naturale Regionale Orientata
 - Riserva Naturale Statale
 - Riserva Naturale Statale Biogenetica
 - Riserva Naturale Statale di Popolamento Animale
 - Riserva Naturale Statale Integrale
 - Riserva Naturale Statale Integrale e Biogenetica
 - Riserva Naturale Statale Orientata e Biogenetica
- UCP - Siti di rilevanza naturalistica**
- SIC
 - SIC MARE
 - ZPS
 - UCP - Aree di rispetto dei parchi e delle riserve regionali (100m)

- LEGENDA**
- IMPIANTO**
- CAVIDOTTO
 - IMPIANTO
 - PUNTO CONNESSIONE
 - CONFINI COMUNALI

1:40.000
CANDELA

0 2 km

CAMPO AGROSOLARE VALLE COMUNE DI ASCOLI SATTRIANO (FG)
 PPTR - CARTA DELLA STRUTTURA ANTROPICA E STORICO CULTURALE

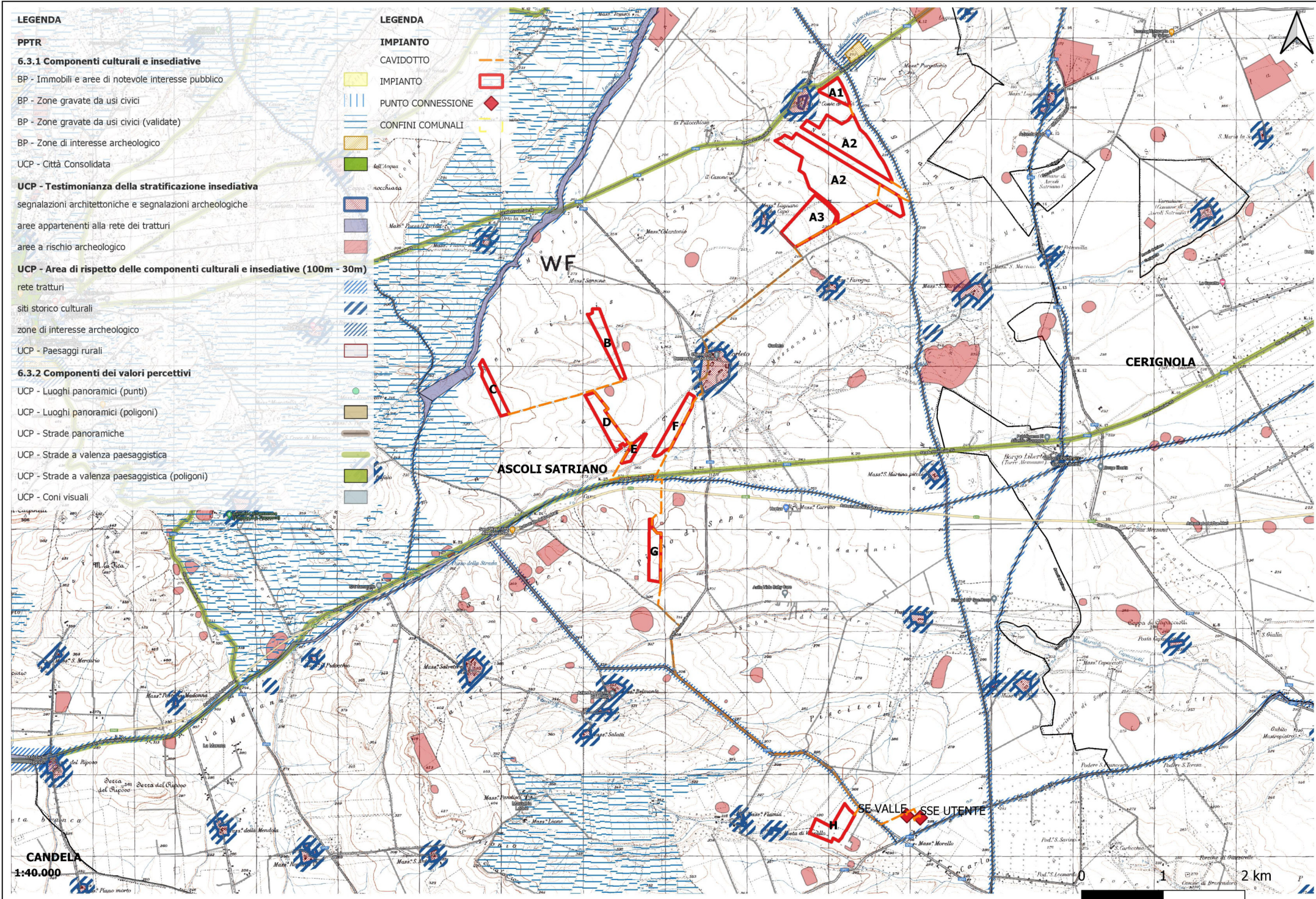

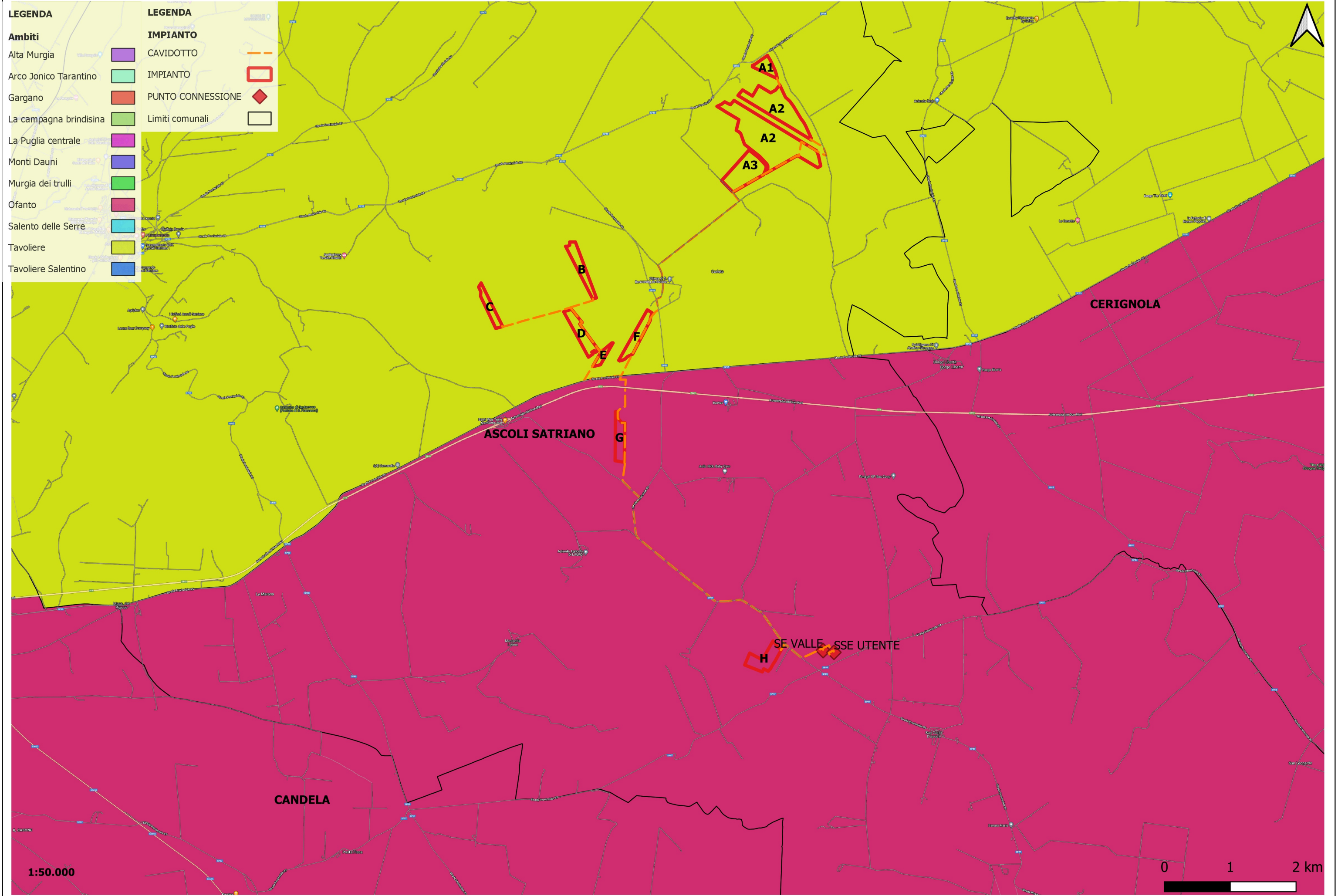

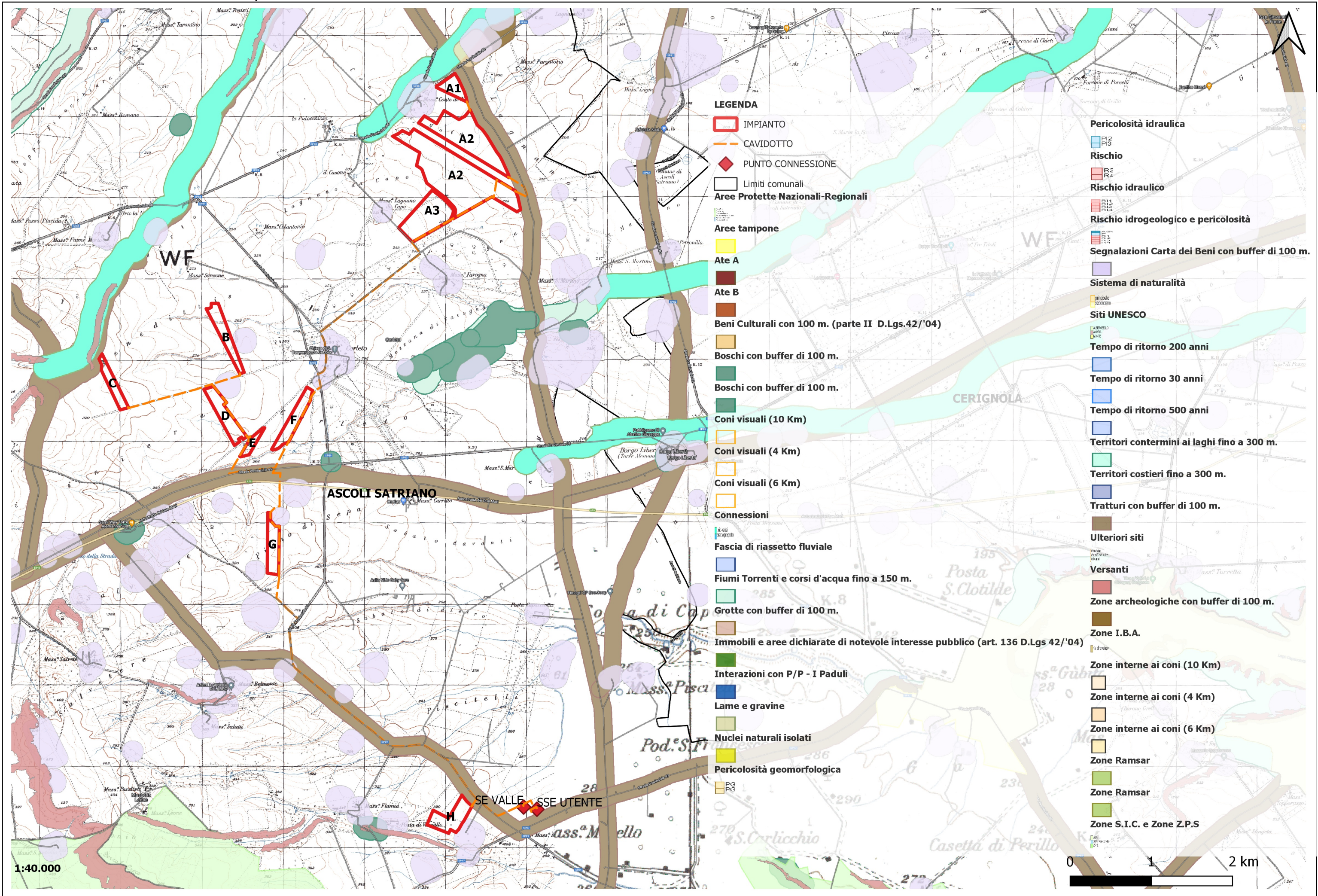

LEGENDA

- IMPIANTO
 - CAVIDOTTO
 - ◆ PUNTO CONNESSIONE
 - Limiti comunali
 - Aree Protette Nazionali-Regionali**
 - Aree tampone**
 - Ate A
 - Ate B
 - Beni Culturali con 100 m. (parte II D.Lgs.42/'04)
 - Boschi con buffer di 100 m.
 - Boschi con buffer di 100 m.
 - Coni visuali (10 Km)
 - Coni visuali (4 Km)
 - Coni visuali (6 Km)
 - Connessioni
 - Fascia di riassetto fluviale
 - Fiumi Torrenti e corsi d'acqua fino a 150 m.
 - Grotte con buffer di 100 m.
 - Immobili e aree dichiarate di notevole interesse pubblico (art. 136 D.Lgs 42/'04)
 - Interazioni con P/P - I Paduli
 - Lame e gravine
 - Nuclei naturali isolati
 - Pericolosità geomorfologica
 - PG
 - PG
-
- Pericolosità idraulica**
 - P12
 - P13
 - Rischio**
 - R.1
 - R.2
 - Rischio idraulico**
 - R.1
 - R.2
 - R.3
 - R.4
 - Rischio idrogeologico e pericolosità**
 - R.1
 - R.2
 - R.3
 - R.4
 - Segnalazioni Carta dei Beni con buffer di 100 m.**
 - Beni Culturali
 - Beni Naturali
 - Sistema di naturalità**
 - Natura 2000
 - Siti Natura 2000
 - Siti UNESCO**
 - Siti UNESCO
 - Tempo di ritorno 200 anni**
 - 200 anni
 - Tempo di ritorno 30 anni**
 - 30 anni
 - Tempo di ritorno 500 anni**
 - 500 anni
 - Territori contermini ai laghi fino a 300 m.**
 - Territori contermini ai laghi fino a 300 m.
 - Territori costieri fino a 300 m.**
 - Territori costieri fino a 300 m.
 - Tratturi con buffer di 100 m.**
 - Tratturi con buffer di 100 m.
 - Ulteriori siti**
 - Siti
 - Versanti**
 - Versanti
 - Zone archeologiche con buffer di 100 m.**
 - Zone archeologiche con buffer di 100 m.
 - Zone I.B.A.**
 - Zone I.B.A.
 - Zone interne ai coni (10 Km)**
 - Zone interne ai coni (10 Km)
 - Zone interne ai coni (4 Km)**
 - Zone interne ai coni (4 Km)
 - Zone interne ai coni (6 Km)**
 - Zone interne ai coni (6 Km)
 - Zone Ramsar**
 - Zone Ramsar
 - Zone Ramsar**
 - Zone Ramsar
 - Zone S.I.C. e Zone Z.P.S.**
 - Zone S.I.C. e Zone Z.P.S.

1:40.000

