

PLANIMETRIA VIABILITA' INTERNA AL PARCO - SCALA 1:1.000

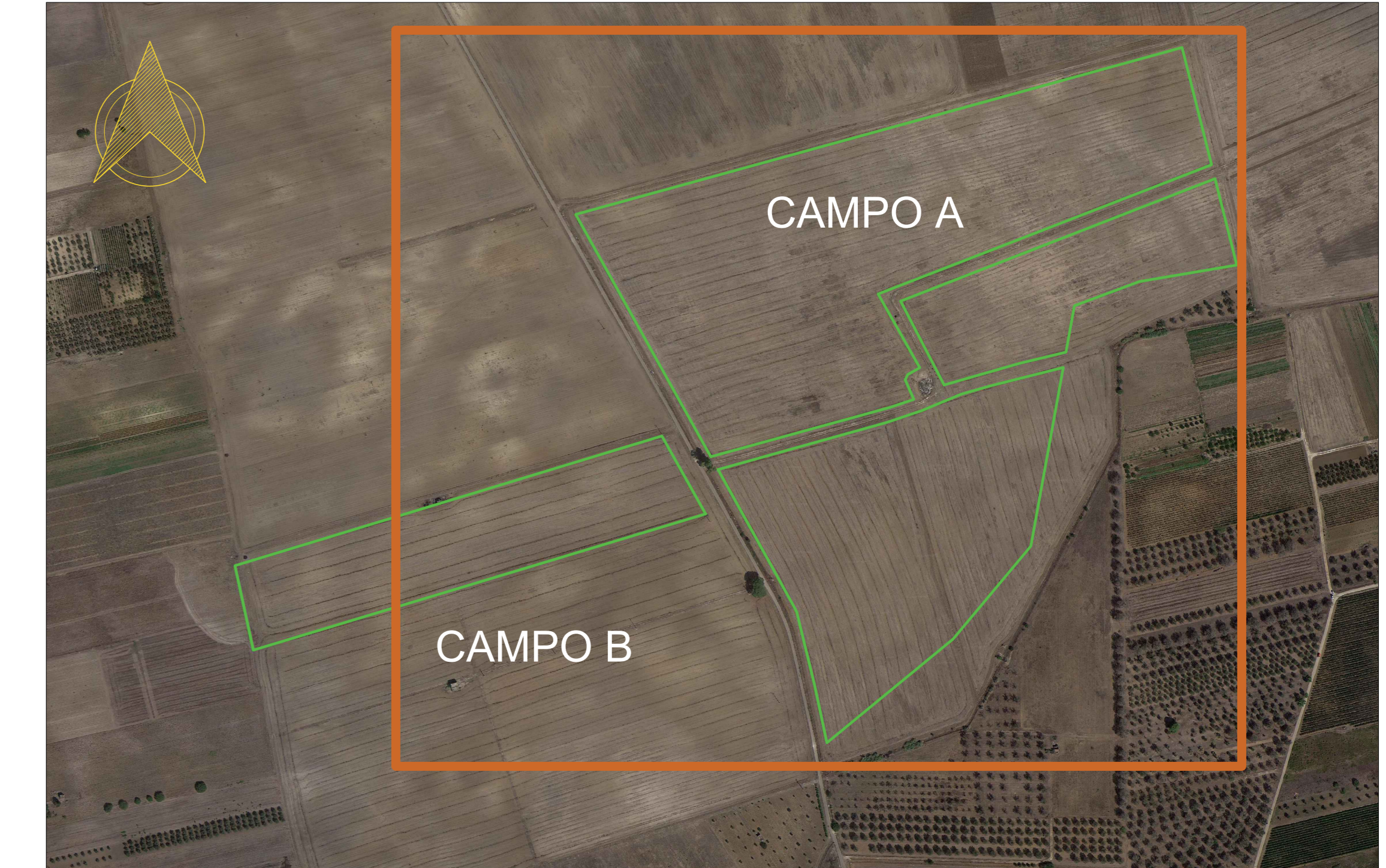

Legenda

— Delimitazione area impianto

		TARGETE SOL S.R.L. VIA MERCATO 3/5 CAP 20121 MILANO (MI) c.f. 12502480699	
Progetto per la realizzazione e l'esercizio di un impianto agrifotovoltaico dotato di accumulo denominato "Bardi"			
Documento: PROGETTO DEFINITIVO		Codice Pratica: 58LXIS7	N° Tavola: R.10
Elaborato: PLANIMETRIA VIABILITA' INTERNA PARCO		SCALA: 1:1.000	Foglio: 1 di 1
Nome file: 58LXIS7_Elaborato_Grafico_R.10.pdf		Formato: A1	
Progettazione: 	Progettisti: 	Gruppo di lavoro: dott. ing. Denise Di Gianni dott. ing. Diego De Benedetta dott. ing. Giuseppe Imbrogno dott. geol. Marina Petracca	
Rev. Data Revisione	Descrizione Revisione	Redatto	Approvato
00	01/08/2022	PRIMA EMISSIONE	New Dev. CSC CSC