

Comune di
Brindisi

Regione Puglia

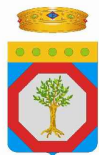

Provincia di
Brindisi



Committente:



TAIGETE SOL S.R.L.
VIA MERCATO 3/5 CAP 20121 MILANO (MI)
c.f. 12502490969



Titolo del Progetto:

Progetto per la realizzazione e l'esercizio di un impianto agrifotovoltaico dotato di accumulo denominato "Bardi"

Documento:

PROGETTO DEFINITIVO

Codice Pratica:

58LXIS7

N° Tavola:

B.1

Elaborato:

CARTE DEGLI ELEMENTI GEOSTRUTTURALI - DEGLI ELEMENTI IDROGEOMORFOLOGICI - DELLE AREE A PERICOLOSITÀ IDRAULICA E GEOMORFOLOGICA - DELLE AREE A PERICOLOSITÀ DI ALLUVIONE - UBICAZIONI INDAGINI

SCALA:

1:25.000 - 1:15.000 - 1:5.000

FOGLIO:

1 di 1

FORMATO:

A3

Nome file: **58LXIS7_ GRAF_B.1.pdf**

Progettazione:



NEW DEVELOPMENTS S.r.l.
Piazza Europa, 14
87100 Cosenza (CS)

il geologo:



dott. Geol. Dario Fischetto

Rev:	Data Revisione	Descrizione Revisione	Redatto	Controllato	Approvato
00	01/08/2022	PRIMA EMISSIONE	DF	NewDev	CSC

Carta degli elementi geostrutturali dell'area oggetto dell'intervento progettuale: "litologia del substrato"

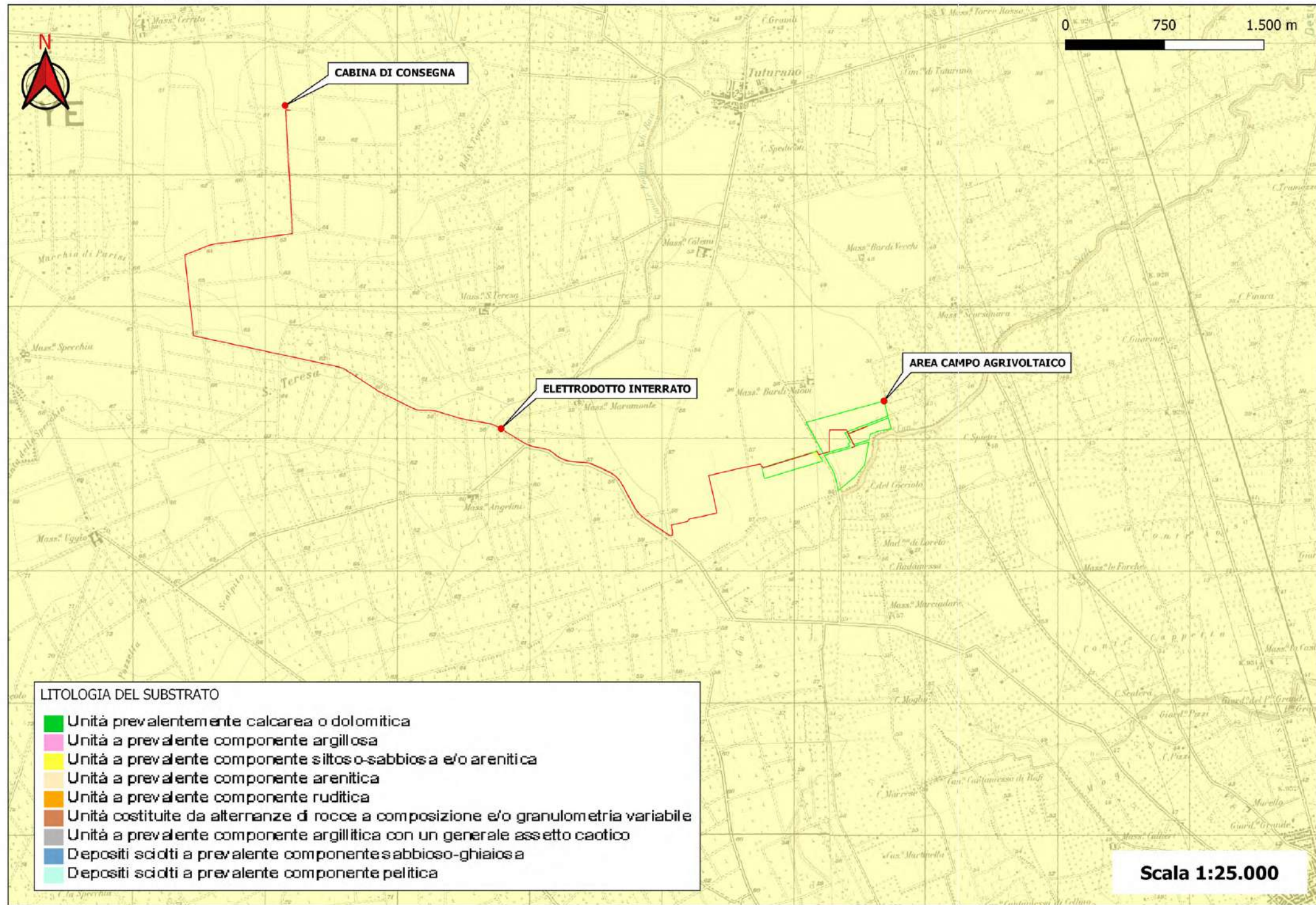

Carta degli elementi idrogeomorfologici dell'area in oggetto

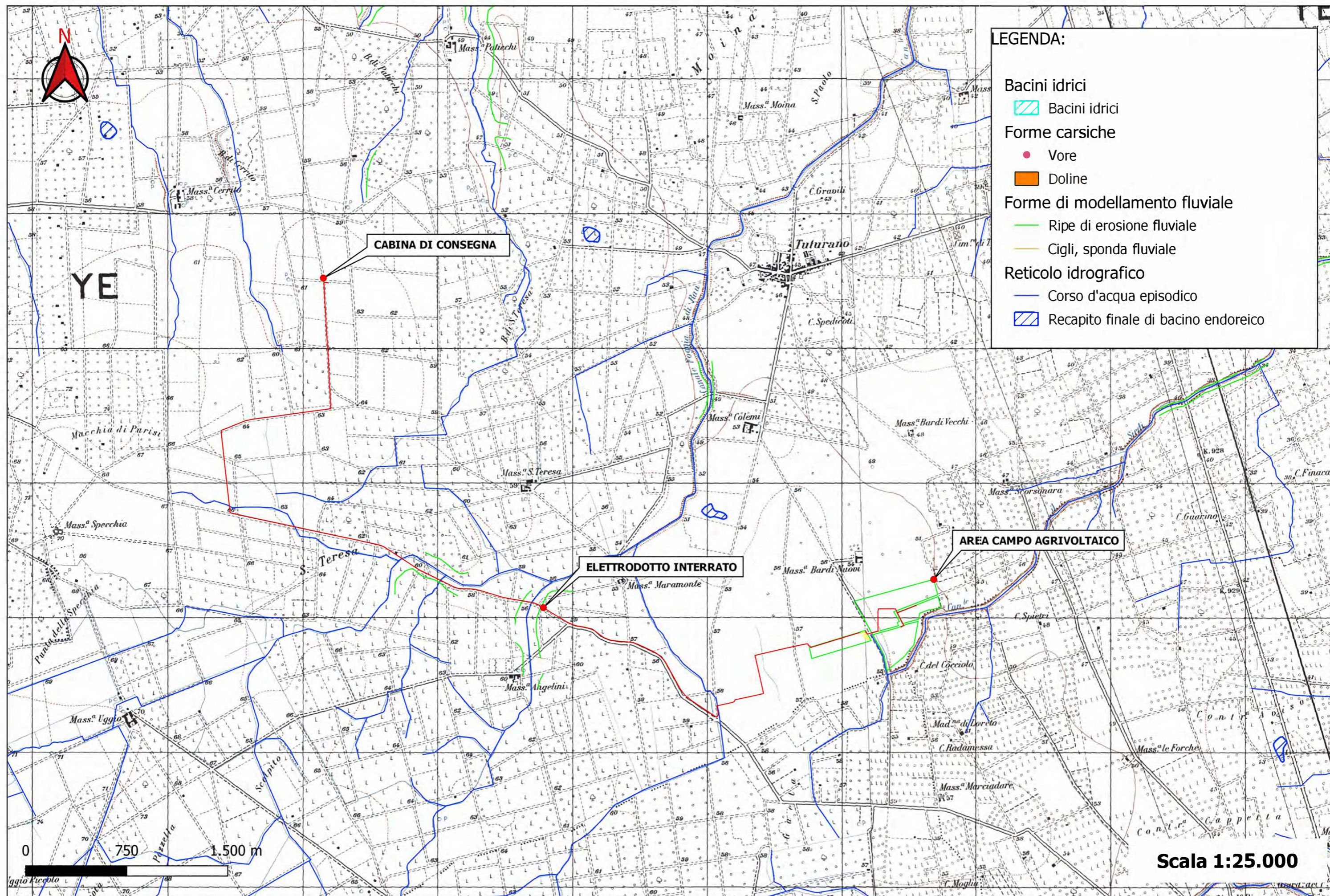

Carta degli elementi idrogeomorfologici dell'area in oggetto

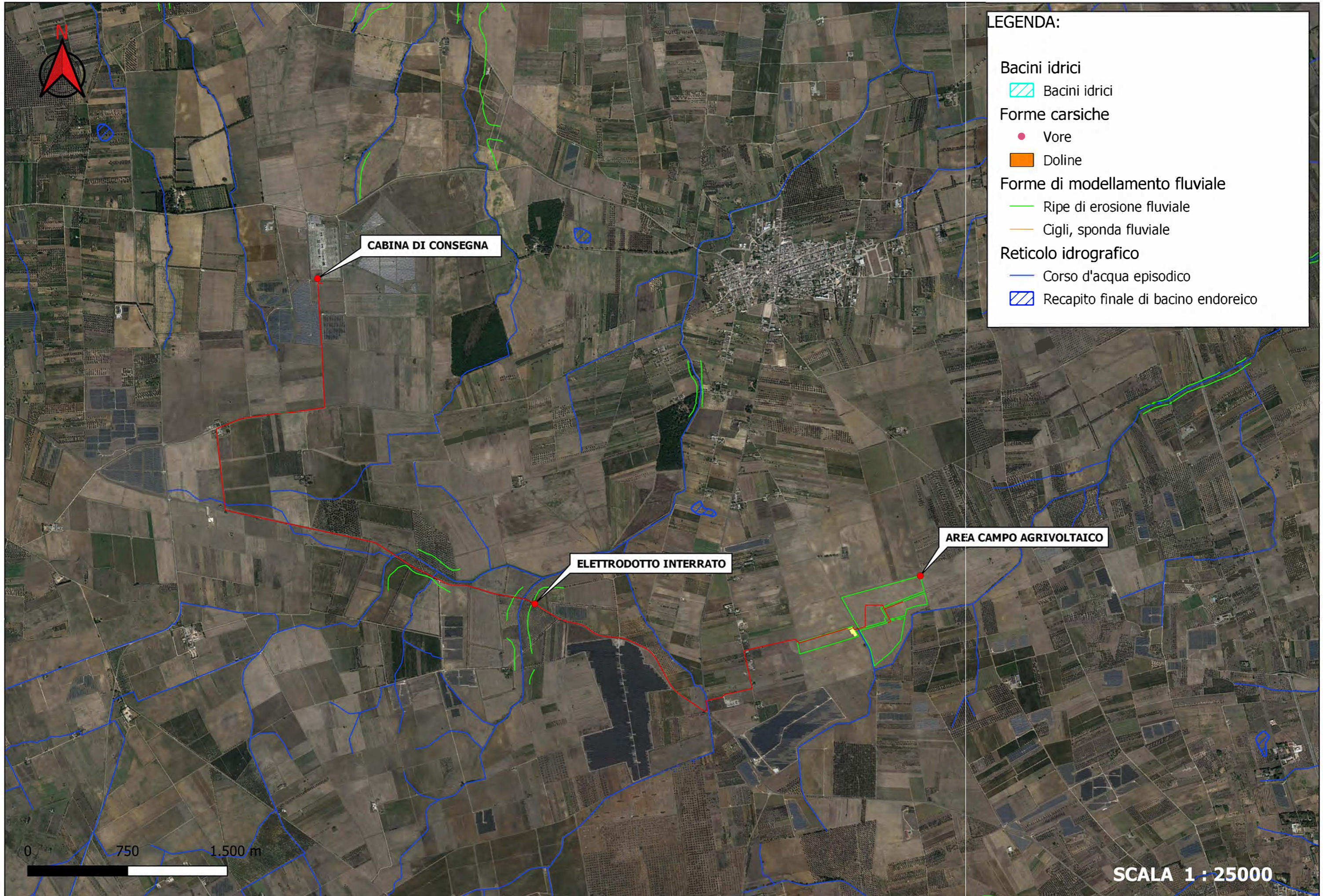

Carta degli elementi idrogeomorfologici dell'area in oggetto

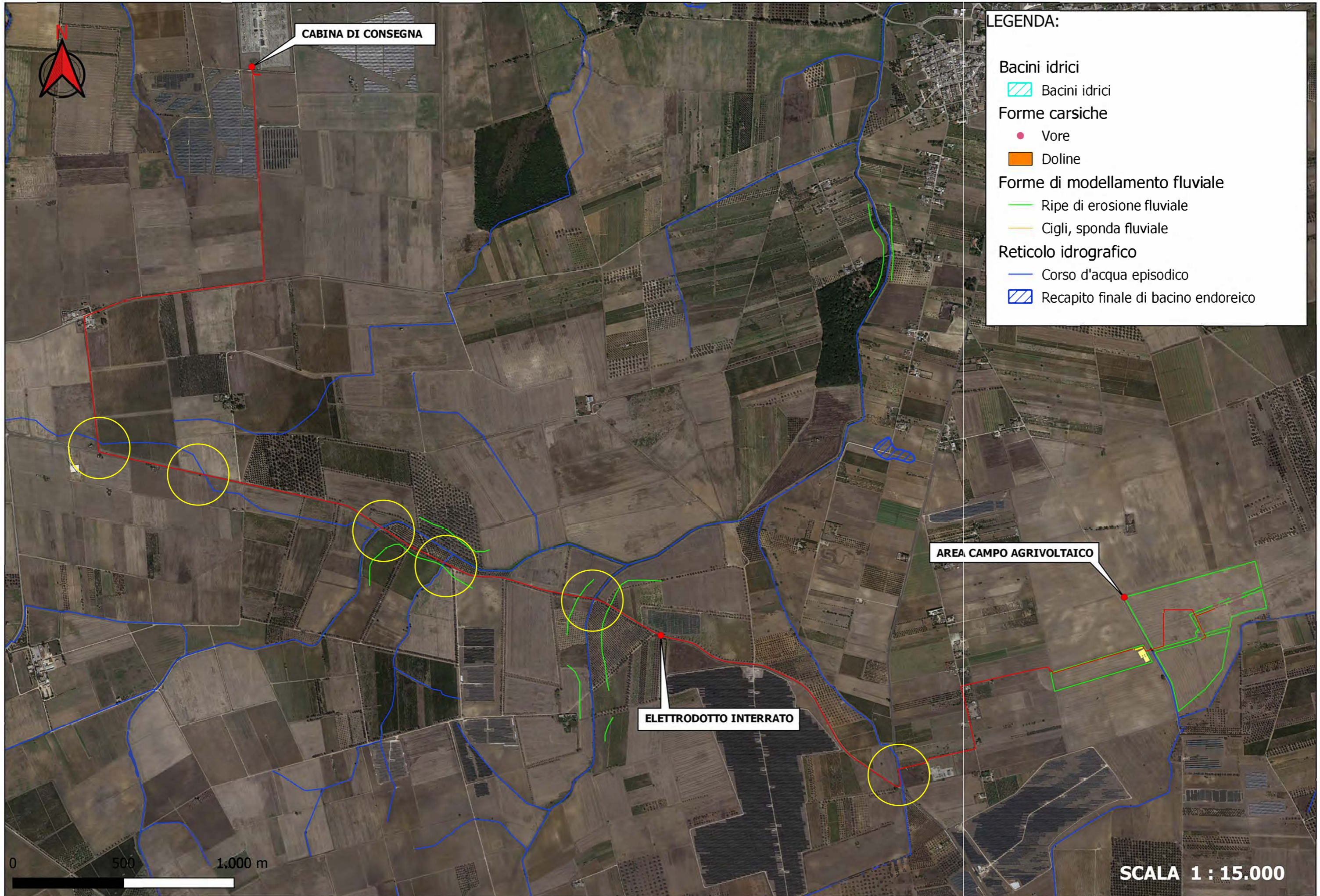

Carta delle aree a pericolosità Idraulica e Geomorfológica tratta dal sito dell'AdB Distrettuale dell'Appennino Meridionale

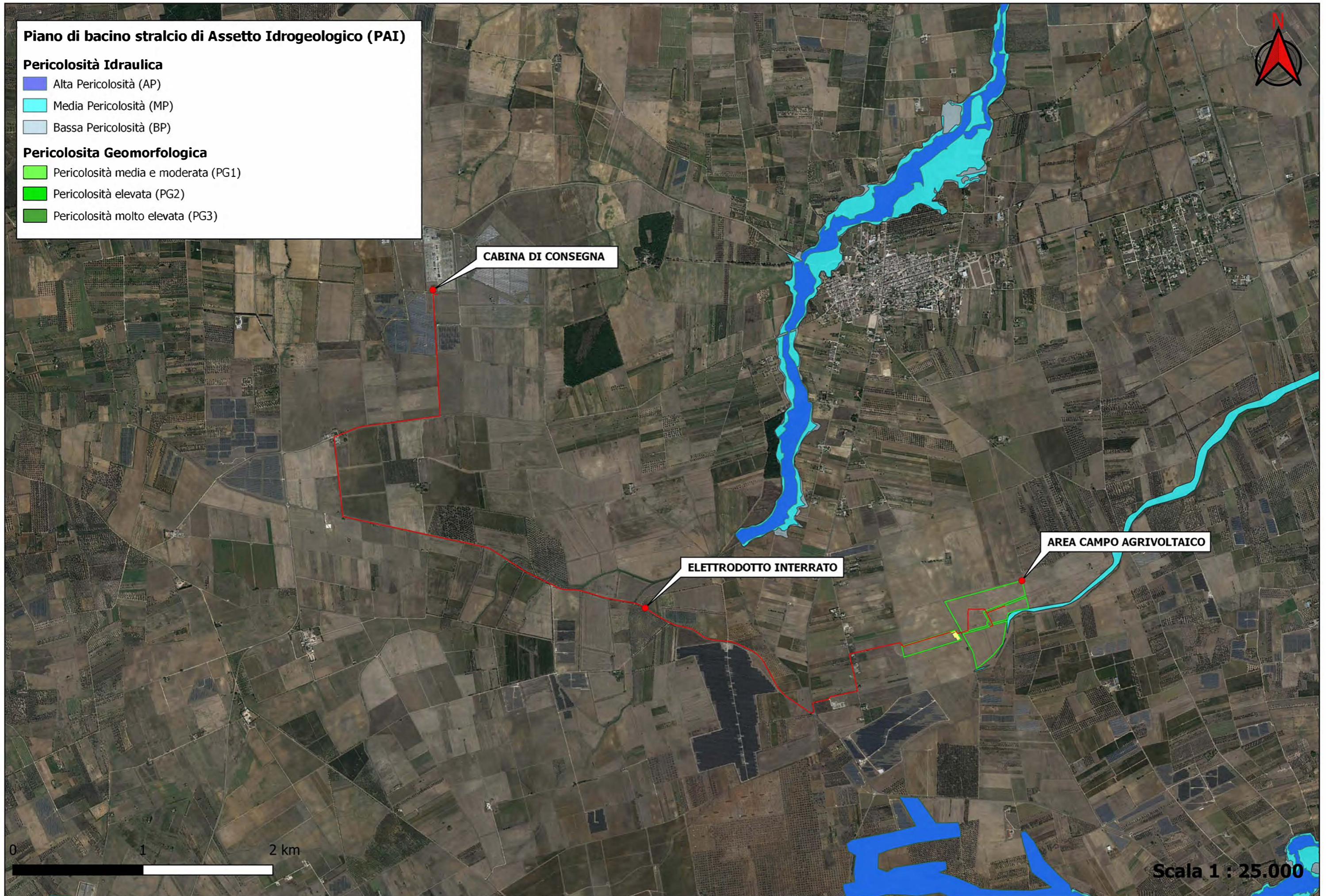



Carta delle aree a pericolosità di alluvione di cui al Piano di Gestione del Rischio delle Alluvioni (PGRA) dell'AdB Distrettuale dell'Appennino Meridionale

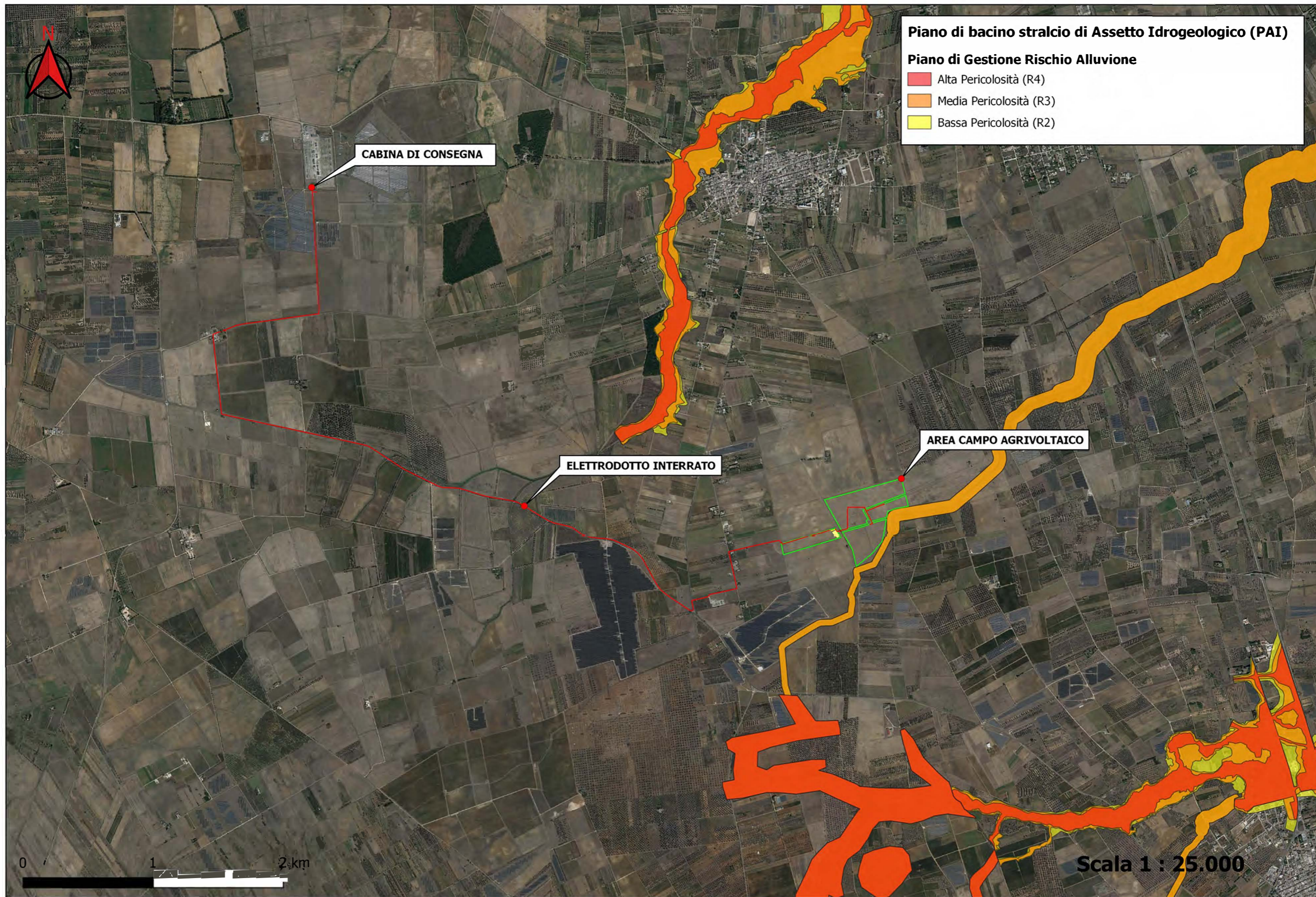

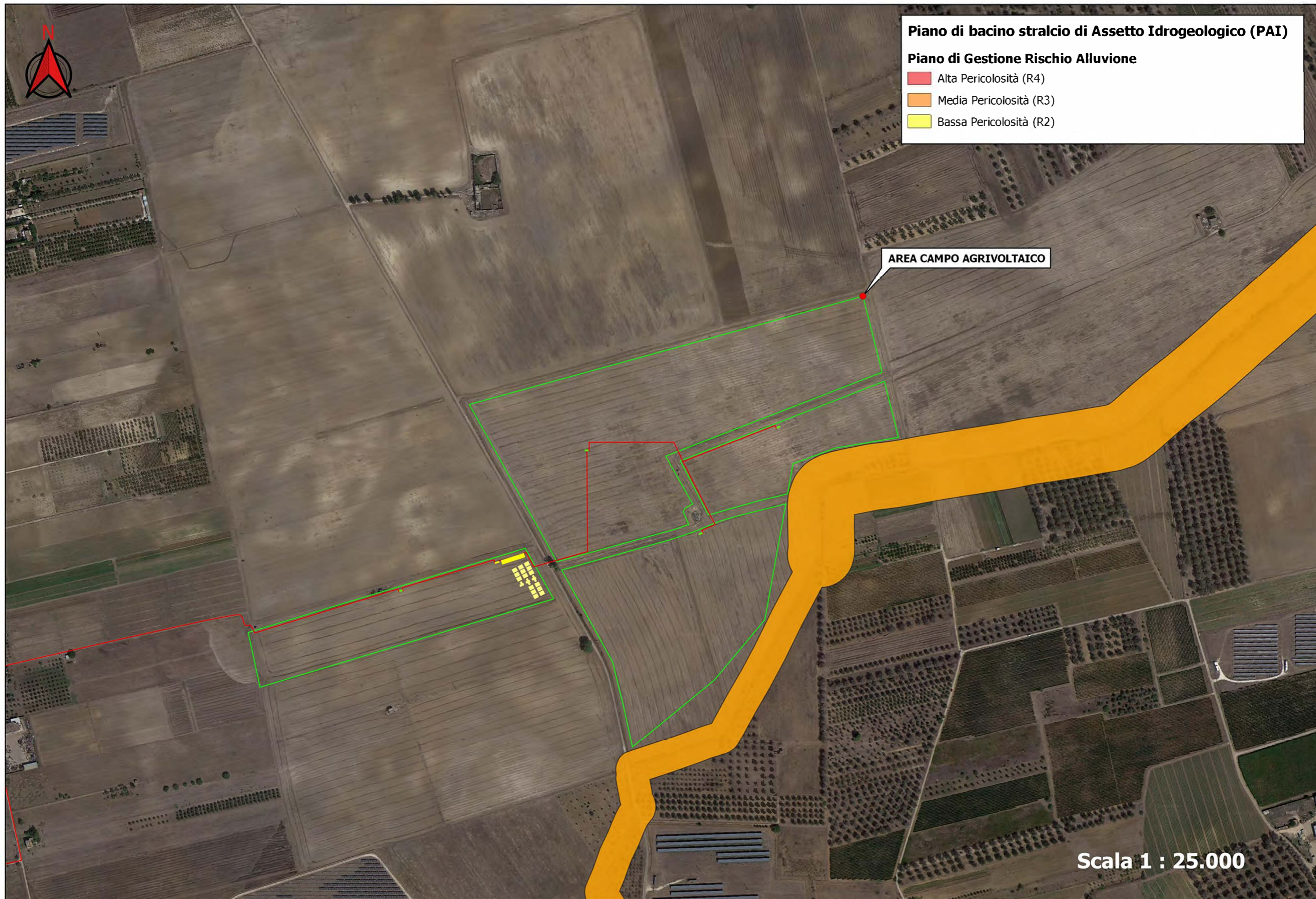

Ubicazione indagini eseguite

