

**PROGETTO DEFINITIVO PER LA REALIZZAZIONE DI UN PARCO EOLICO NEI COMUNI DI GANGI (PA) E CALASCIBETTA (EN)**



**Tecnico**  
ing. Danilo POMPONIO

**Collaborazioni (o altre cariche)**

ing. Milena MIGLIONICO  
ing. Giulia CARELLA  
ing. Valentina SAMMARTINO  
ing. Tommaso MANCINI  
ing. Fabio MASTROSERIO  
ing. Martino LAVENNA  
ing. Margherita DEBERNARDIS  
ing. Miriam MATARESE  
ing. Nunzia ZECCHILLO  
ing. Mariano MARGIELLA  
ing. Giuseppe Federico ZINGARELLI  
ing. Dionisio STAFFIERI

**Responsabile commessa**

ing. Danilo POMPONIO

TAVOLA	TITOLO	COMMESSA	TIPOLOGIA
<b>V04</b>	<b>INQUADRAMENTO SU PIANO TERRITORIALE PROVINCIALE</b>	<b>22116</b>	<b>D</b>
<b>REVISIONE</b>	<b>00</b>	<b>CODICE ELABORATO</b>	<b>DW22116D-V04</b>
<b>FOGLIO</b>	<b>1/3</b>	<b>SOSTITUISCE</b>	<b>ISOSTITUITO DA</b>
<b>REV</b>	<b>DATA</b>	<b>MODIFICA</b>	<b>DESCRIZIONE</b>
00	29/10/2023	Emissione	
01			
02			
03			
04			
05			

**LEGENDA**

	Aerogeneratori		Viabilità di nuova realizzazione
	Piazzola definitiva		Adegamenti stradali temporanei
	Piazzola temporanea		Stazione Terna "Villanova"
	Cavitotto interno AT		Limiti provinciali
	Cavitotto esterno AT		
	Adegamenti stradali		

**Piano Territoriale Provinciale - Provincia di Enna**  
QUADRO OPERATIVO  
SISTEMA FISICO - NATURALE - tav. Q0/c

**AREE ANTROPICIZZATE SOGGETTE A PIANIFICAZIONE COMUNALE**

- Centri storici - "Zona A"
- Aree urbanizzate o impegnate da nuovi insediamenti
- Aree del verde agricolo - "Zona E"

**INVARIANTI AMBIENTALI DEL PATRIMONIO FISICO-NATURALE**

- Parchi Naturali
- Aree di elevato pregio naturalistico - Reserve Naturali
- ZPS - Zone di Protezione Speciale (Rete Natura 2000)
- SIC - Siti di importanza comunitaria (Rete Natura 2000)
- Aree boschive

**SITI E STRATEGIE PER L'IMPLEMENTAZIONE DELLA R.E.S.**

- Nodi della rete ecologica siciliana
- Pietre da guado (Stepping Stones)
- Zone umide
- Altre zone

**Aree di collegamento**

- Lineari
- Diffuse

**VINCOLI DI TUTELA PAESAGGISTICA**

- Vincolo ai sensi della legge 1497/99
- Vincoli di nuova istituzione istituiti con Decreti Assessoriali

**AREE ED ELEMENTI DI CRITICITA' AMBIENTALE**

- Aree estrattive e discariche RSU
- Aree ad elevato rischio incendio

**Aree a pericolosità idrogeologica**

- Bassa
- Moderata
- Media
- Elevata
- Molto elevata
- Sito di attenzione

**DISSESTI**

**Tipologia**

- Sito di attenzione
- Crollo
- Colamento rapido
- Sprofondamento
- Scorrimento
- Frana complessa
- Espansione laterale
- Area a franosità diffusa
- Deformazione superficiale lenta
- Calanchi
- Dissesti dovuti a processi intensi

**Impianti tecnologici ad elevato inquinamento paesaggistico**

- Impianti Eolici

**INTERVENTI DI VALORIZZAZIONE E TUTELA**

- Circuito naturalistico degli alti erei
- Ippovie della montagna
- Sentiero degli eucalipti
- Parco dei laghi
- Parco boschi erei
- Parco delle valli Erei
- Parco naturale degli erei meridionali
- Parco naturalistico del sasso
- Parco lineare della Via Normanna (SS120)

**TEMI CARTOGRAFICI DI BASE**

- Rete ferroviaria esistente
- Rete stradale esistente**
- Viabilità autostradale
- Viabilità statale
- Viabilità provinciale
- Nodi della rete stradale esistente**
- Svincoli
- Stazioni ferroviarie
- Elementi cartografici C.T.R. 1:10.000
- Elementi cartografici C.T.R. 1:10.000

**TUTELA DEL SISTEMA IDROGEOLOGICO**

- Laghi
- Corsi d'acqua

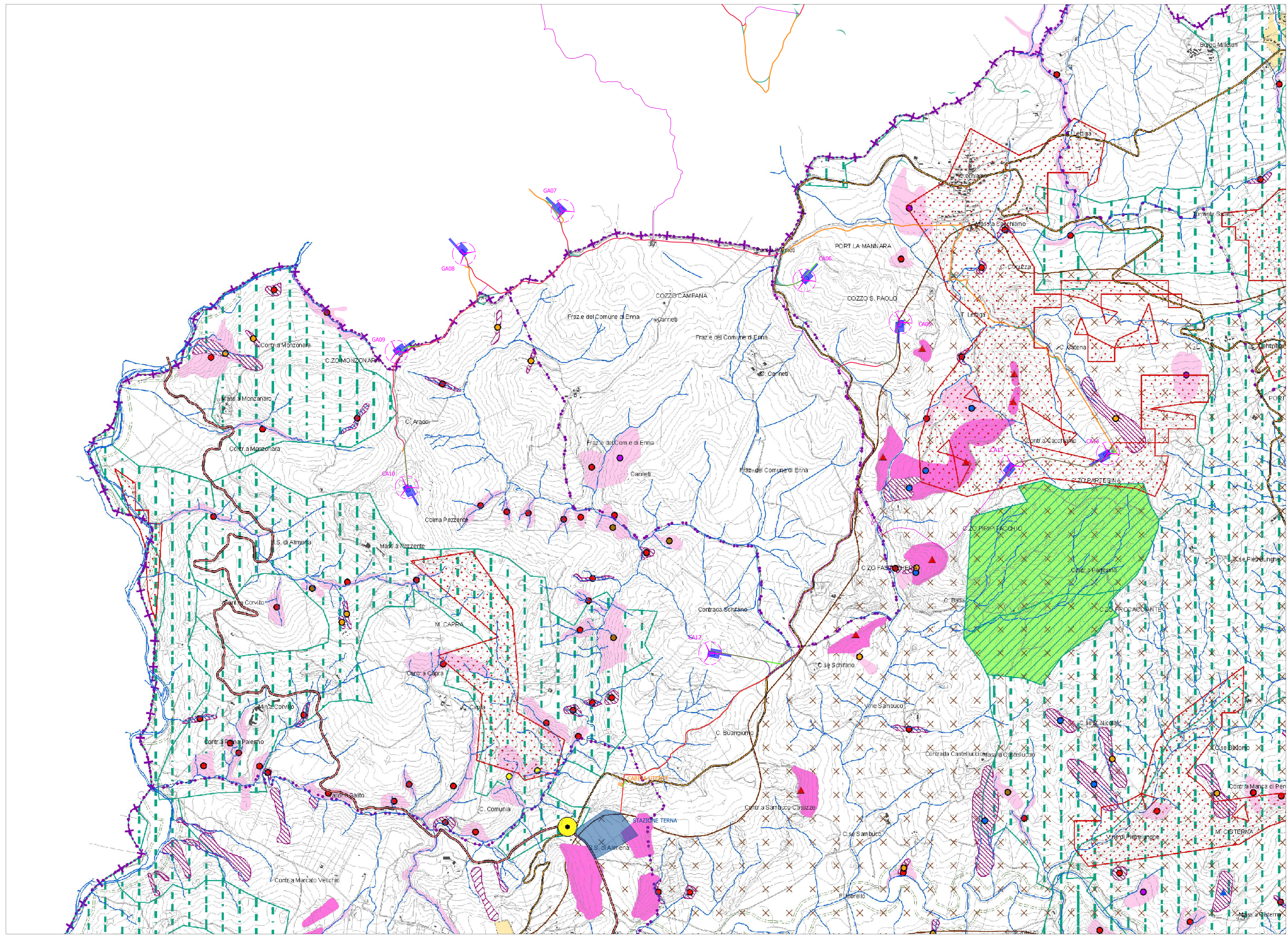

**PROGETTO DEFINITIVO PER LA REALIZZAZIONE DI UN PARCO EOLICO NEI COMUNI DI GANGI (PA) E CALASCIBETTA (EN)**



**Tecnico**  
ing. Danilo POMPONIO

**Collaborazioni (o altre cariche)**  
ing. Milena MIGLIORICO  
ing. Giulia CARELLA  
ing. Valentina SAMMARTINO  
ing. Tommaso MANCINI  
ing. Fabio MASTROSERI  
ing. Martina LAVENNA  
ing. Margherita DEBERNARDIS  
ing. Miriam MATARESE  
ing. Nunzia ZECCHILLO  
ing. Mariano MARSELLA  
ing. Giuseppe Federico ZINGARELLI  
ing. Dionisio STAFFIERI

**Responsabile commessa**  
ing. Danilo POMPONIO

TAVOLA	TITOLO	COMMESSA	TIPOLOGIA
<b>V04</b>	<b>INQUADRAMENTO SU PIANO TERRITORIALE PROVINCIALE</b>	<b>22116</b>	<b>D</b>
REVISIONE		CODICE ELABORATO	
<b>00</b>		<b>DW22116D-V04</b>	
FOGLIO		SOSTITUISCE	SOSTITUITO DA
<b>2/3</b>			
REV.	DATA	DESCRIZIONE	SCALA
00	29/10/2023	Emissione	<b>1:10.000</b>
01			
02			
03			
04			
05			

**LEGENDA**

	Aerogeneratori		Viabilità di nuova realizzazione
	Piazzola definitiva		Adeguamenti stradali temporanei
	Piazzola temporanea		Stazione Terna "villanova"
	Cavitotto interno AT		Cabina utente
	Cavitotto esterno AT		Limiti comunali
	Adeguamenti stradali		Limiti provinciali

**Piano Territoriale Provinciale - Provincia di Enna**  
QUADRO OPERATIVO  
SISTEMA STORICO-INSEDIATIVO - tav. Qos/c

**LE CITTÀ EREE - indirizzi e strategie degli ambiti storico-urbanistici**

- Tessuti urbani sottoposti a tutela e valorizzazione
- Tessuti urbani di antica formazione
- Centri e nuclei storici di fondazione
- Tessuti urbani consolidati di formazione contemporanea
- Nuove aree urbane in corso di realizzazione
- Aree e complessi produttivi
- Aree e complessi produttivi di nuova formazione
- Aree Pubbliche e servizi di livello urbano

**LA CAMPAGNA EREA - Ambiti degli insediamenti rurali**

- Aree agricole con livelli di urbanizzazione diffusa
- Aree rurali del latifondo coltivato
- Aree agricole delle colture arboree
- Aree rurali ad elevato frazionamento fondiario(mosaico culturale)
- Aree di tutela forestale e riforestazione
- Aree del territorio incolto scarsamente antropizzato
- Insedimenti e villaggi di epoca fascista e della riforma agraria
- Borghi abitati del territorio rurale
- Masserie in discreto stato di conservazione
- Masserie soggette a recupero e riqualificazione

**I PARCHI ARCHEOLOGICI - Ambiti storico-archeologici**

- Aree e complessi dei parchi archeologici
- Siti dei parchi archeologici
- Altre aree e complessi di complemento ai parchi
- Altri siti di complemento ai parchi

**RETE ETNOSTORICA DEGLI EREI - Ambiti storico-architettonici ed etnostorici**

- Testimonianze storiche di architettura medievale
- Beni e siti storici della cristianità
- Beni dell'architettura civile extraurbana
- Beni dell'industria e della cultura rurale
- Antichi mulini ad acqua
- Percorso etno-antropologico "La via dei Mulini"
- Circuito delle regie trazzere

**ECOMUSEO "SOLFOPOLIS" - Patrimonio dell'identità storica area**

- Siti minerari
- Ferrovia mineraria a scartamento ridotto
- Parco Fioristella
- Immobili ed infrastrutture complementari

**LINEE ED INFRASTRUTTURE STORICHE DA RIQUALIFICARE**

- Linee stradali storiche
- Percorsi storici in sterrato
- Altre ferrovie storiche dismesse

**NUOVE PROGETTUALITA' DI PIANO PER LE INFRASTRUTTURE VIARIE**

- Tronchi stradali di progetto
- Tratta ferroviaria in progetto
- Nuovi nodi autostradali

**SISTEMA IDROGEOLOGICO**

- Laghi
- Reticolo idrografico

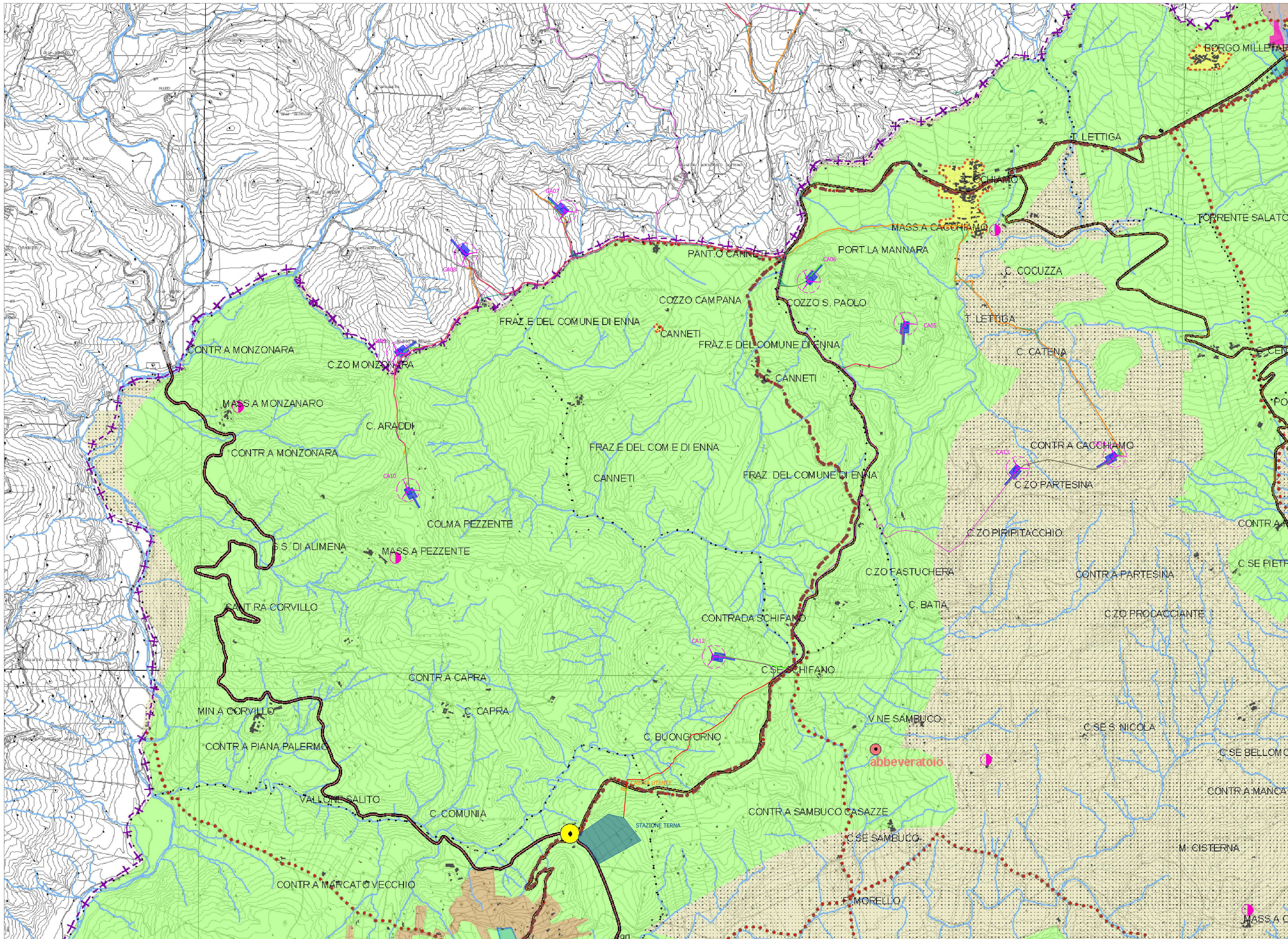

**RETE ETNOSTORICA DEGLI EREI - Ambiti storico-architettonici ed etnostorici**

- Testimonianze storiche di architettura medievale
- Beni e siti storici della cristianità
- Beni dell'architettura civile extraurbana
- Beni dell'industria e della cultura rurale
- Antichi mulini ad acqua
- Percorso etno-antropologico "La via dei Mulini"
- Circuito delle regie trazzere

**PROGETTO DEFINITIVO PER LA REALIZZAZIONE DI UN PARCO EOLICO NEI COMUNI DI GANGI (PA) E CALASCIBETTA (EN)**



**Tecnico**  
ing. Danilo POMPONIO

**Collaborazioni (o altre cariche)**  
ing. Milena MIGLIONICO  
ing. Giulia CARELLA  
ing. Valentina SAMMARTINO  
ing. Tommaso MANCINI  
ing. Fabio MASTROSERIO  
ing. Mario LAVERNA  
ing. Margherita DEBERNARDIS  
ing. Miriam MATARRESE  
ing. Antonio SANTANDREA  
ing. Nunzia ZECCHILLO  
ing. Mariano MARSELLA  
ing. Giuseppe Federico ZINGARELLI  
ing. Dionisio STAFFIERI

**Responsabile commessa**  
ing. Danilo POMPONIO

TAVOLA	TITOLO	COMMESSA	TIPOLOGIA
<b>V04</b>	<b>INQUADRAMENTO SU PIANO TERRITORIALE PROVINCIALE</b>	<b>22116</b>	<b>D</b>
REVISIONE		CODICE ELABORATO	
<b>00</b>		<b>DW22116D-V04</b>	
FOGLIO		SOSTITUISCE	SOSTITUITO DA
<b>3/3</b>			
REV	DATA	DESCRIZIONE	SCALA
00	29/10/2023	Emissione	
01			
02			
03			
04			
05			

- LEGENDA**
- Aerogeneratori
  - Piazzola definitiva
  - Piazzola temporanea
  - Cavidotto interno AT
  - Cavidotto esterno AT
  - Adegamenti stradali
  - Viabilità di nuova realizzazione
  - Adegamenti stradali temporanei
  - Stazione Terna "Villanova"
  - Cabina utente
  - Limiti comunali
  - Limiti provinciali

**Piano Territoriale Provinciale - Provincia di Enna**  
QUADRO OPERATIVO  
SISTEMA RELAZIONALE-INFRASTRUTTURALE - tav. Qo/c

- AMBITI DI TUTELA E CRITICITA' AMBIENTALE**
- Aree boschive
  - Aree estrattive e discariche RSU
  - Aree ad elevata pericolosità idrogeologica
  - Aree di modesta pericolosità idrogeologica

- Aree e siti dell'offerta agrituristica e rurale**
- Masserie a vocazione ricettiva
  - Antiche Masserie

