

PROGETTO DEFINITIVO PER LA REALIZZAZIONE DI UN PARCO EOLICO NEI COMUNI DI GANGI (PA) E CALASCIBETTA (EN)

BFP Tecnico
ing. Danilo POMPONIO

Collaborazioni (o altre cariche)
ing. Milena MIGLIORICO
ing. Giulia CARELLA
ing. Valentina SAMMARTINO
ing. Tommaso MANCINI
ing. Fabio MASTROSERIO
ing. Mario LAPRENA
ing. Margherita DEBERNARDIS
ing. Miriam MATARRESE
ing. Antonio SANTANDREA
ing. Nunzia ZECCHILLO
ing. Mariano MARSELLA
ing. Giuseppe Federico ZINGARELLI
ing. Dionisio STAFFIERI

Responsabile commessa
ing. Danilo POMPONIO

| TAVOLA | TITOLO | COMMESSA | TIPOLOGIA |
|------------|--------------------------------------------------------------|---------------------|---------------|
| V11 | INQUADRAMENTO SU PIANO FAUNISTICO VENATORIO REGIONALE | 22116 | D |
| REVISIONE | | CODICE ELABORATO | |
| 00 | | DW22116D-V11 | |
| FOGLIO | | SOSTITUISCE | SOSTITUITO DA |
| 1/1 | | | |
| REV | DATA | MODIFICA | |
| 00 | 29/10/2022 | Emissione | |
| 01 | | | |
| 02 | | | |
| 03 | | | |
| 04 | | | |
| 05 | | | |

LEGENDA

| | | | |
|--|----------------------|--|----------------------------------|
| | Aerogeneratori | | Viabilità di nuova realizzazione |
| | Piazzola definitiva | | Adegamenti stradali temporanei |
| | Piazzola temporanea | | Stazione Terna "Villanova" |
| | Cavidotto interno AT | | Cabina utente |
| | Cavidotto esterno AT | | Limiti comunali |
| | Adegamenti stradali | | Limiti provinciali |

Piano Faunistico Venatorio - Sicilia

- Demani forestali non coincidenti con istituti di protezione
- Riserve naturali
- Divieto di esercizio venatorio - ARTA (DDG 442 - 10/08/2012) o Sito Natura 2000 non sottoposto a V.L.

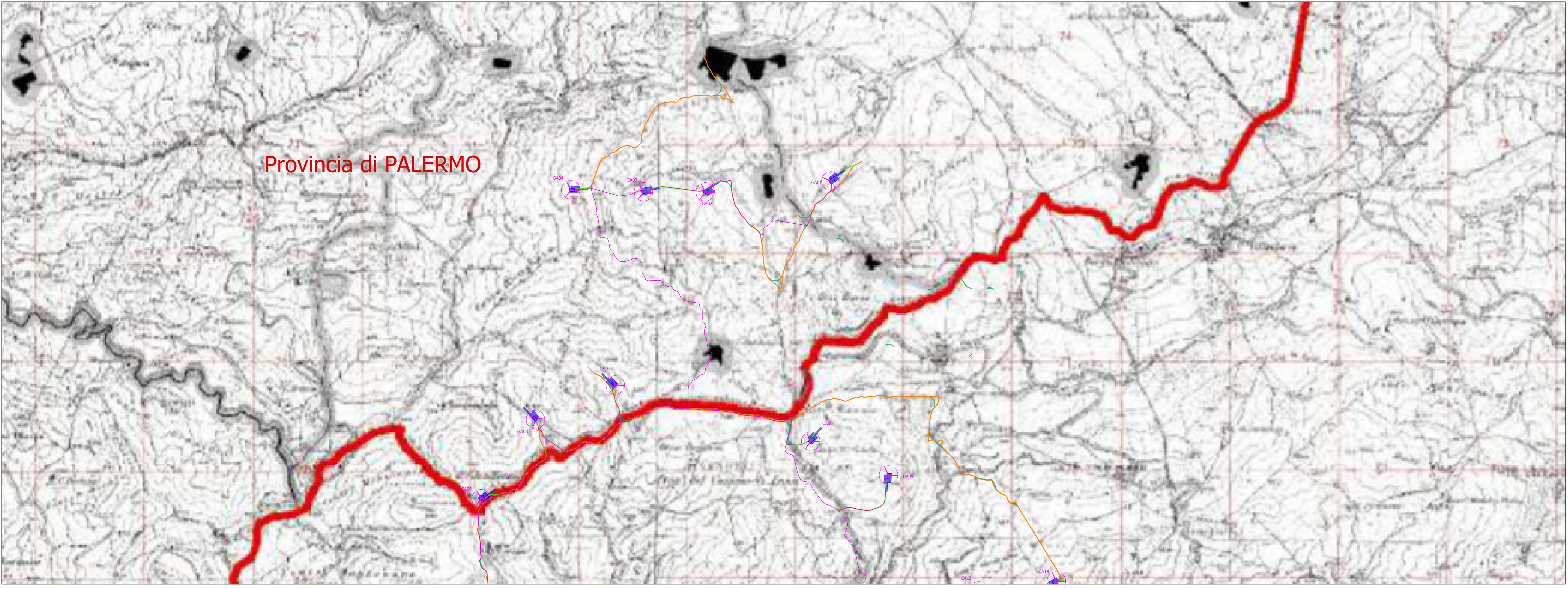

PIANO FAUNISTICO VENATORIO - PROVINCIA DI PALERMO

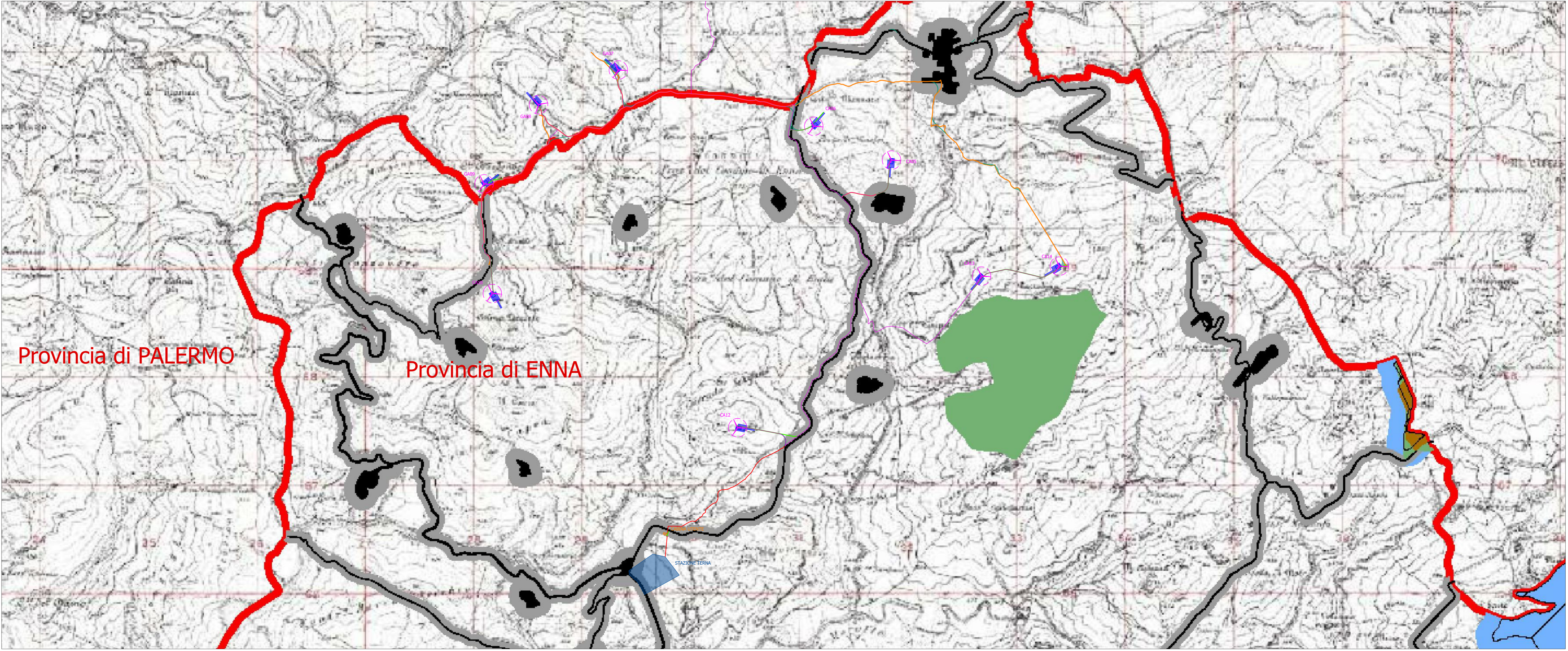

PIANO FAUNISTICO VENATORIO - PROVINCIA DI ENNA