

WPD Salentina s.r.l.

P. IVA 16496441003

Corso d'Italia 83, 00198 Roma

REALIZZAZIONE DI UN IMPIANTO EOLICO DELLA POTENZA DI CIRCA 52,8 MW IN AGRO DI GUAGNANO (LE) E SAN DONACI (BR), CON OPERE CONNESSE ALLA SE DI ERCHIE (BR)



Via Degli Arredatori, 8
70026 Modugno (BA) - Italy
www.bfpgroup.net - info@bfpgroup.net
tel. (+39) 0805046361

Azienda con Sistema di Gestione Certificato
UNI EN ISO 9001:2015
UNI EN ISO 14001:2015
UNI ISO 45001:2018

Tecnico

ing. Danilo POMPONIO

Collaborazioni

ing. Milena MIGLIONICO
ing. Giulia CARELLA
ing. Valentina SAMMARTINO
ing. Tommaso MANCINI
ing. Fabio MASTROSERIO
ing. Martino LAPENNA
ing. Margherita DEBERNARDIS
arch. Angela LA RICCIA
pianif. terr. Antonio SANTANDREA
ing. Nunzia ZECCHILLO
ing. Mariano MARSEGLIA
ing. Giuseppe Federico ZINGARELLI
ing. Dionisio STAFFIERI

Responsabile Commessa

ing. Danilo POMPONIO

ELABORATO		TITOLO	COMMESSA	TIPOLOGIA	
V05		REPORT FOTOGRAFICO	22015	D	
			CODICE ELABORATO		
			DC22015D-V05		
REVISIONE		Tutte le informazioni tecniche contenute nel presente documento sono di proprietà esclusiva della Studio Tecnico BFP S.r.l e non possono essere riprodotte, divulgate o comunque utilizzate senza la sua preventiva autorizzazione scritta. All technical information contained in this document is the exclusive property of Studio Tecnico BFP S.r.l. and may neither be used nor disclosed without its prior written consent. (art. 2575 c.c.)	SOSTITUISCE	SOSTITUITO DA	
00			-	-	
			NOME FILE	PAGINE	
			DC22015D-V05.doc	38 + copertina	
REV	DATA	MODIFICA	Elaborato	Controllato	Approvato
00	29/04/22	Emissione	Debernardis	Miglionico	Pomponio
01					
02					
03					
04					
05					
06					

INDICE

1. PREMESSA	2
1.1 Descrizione dell'intervento	2
2. REPORT FOTOGRAFICO: AREA DI IMPIANTO	5

1. PREMESSA

Il presente allegato fotografico ha il fine di mostrare lo stato dei luoghi delle aree interessate dalla localizzazione dell'impianto eolico di progetto, proposto dalla società WPD Salentina S.r.l..

La proposta progettuale è finalizzata alla realizzazione di un impianto per la produzione di energia elettrica da fonte rinnovabile eolica, costituito da 8 aerogeneratori, del tipo Siemens-Gamesa con rotore pari a 170 m e altezza al tip di 250 m, ciascuno di potenza nominale pari a 6,6 MW, per una potenza complessiva di 52,8 MW, da realizzarsi nel comune di Guagnano (LE) e San Donaci (BR), in cui insistono gli aerogeneratori, e le relative opere di connessione che attraversano i territori di San Pancrazio Salentino (BR), Salice Salentino (LE), Avetrana (TA) e Erchie (BR), per il collegamento al futuro ampliamento della Stazione Elettrica Terna di Erchie, mediante rete elettrica interrata a 36 kV.

1.1 Descrizione dell'intervento

Il parco eolico di progetto sarà ubicato a ridosso del confine comunale tra Guagnano (LE) e San Donaci (BR), rispettivamente a distanza di 2,5 km e 2 km dai centri urbani. I terreni sui quali si installerà il parco eolico, interessa una superficie di circa 310 ettari, anche se la quantità di suolo effettivamente occupato è significativamente inferiore e limitato alle aree di piazzole dove verranno installati gli aerogeneratori, come visibile sugli elaborati planimetrici allegati al progetto. L'area di progetto, intesa come quella occupata dagli 8 aerogeneratori di progetto con annesso piazzole, dai cavidotti interni e dal cavidotto AT esterno, interessa i territori comunali di Guagnano (LE), San Donaci (BR), San Pancrazio Salentino (BR), Salice Salentino (LE), Avetrana (TA) e Erchie (BR).

Dal punto di vista cartografico, le opere di progetto ricadono nelle seguenti tavolette e fogli di mappa:

- - Foglio I.G.M. scala 1:50.000 – Tavola n° 495 "Mesagne";
- - Foglio I.G.M. scala 1:50.000 – Tavola n° 511 "Nardò";
- - CTR scala 1:5.000 – Tavolette nn. 495142, 495143, 495151, 495152, 495153, 495163, 495164, 511021, 511024, 511034.

L'area occupata dagli 8 aerogeneratori di progetto, con annesso piazzole, interesserà i fogli di mappa 5, 6, 7, 9, 21, 23 del comune di Guagnano e i fogli di mappa 34, 37 del comune di San Donaci.



Figura 1: Ubicazione dell'area di impianto specifica degli aerogeneratori su IGM

I cavidotti di interconnessione attraverseranno:

- i fogli 34, 35, 36, 37 del comune di San Donaci;
- i fogli 5, 6, 7, 8, 9, 12, 13, 14, 15, 16, 17, 19, 20, 21, 22, 23, 28 del comune di Guagnano;
- i fogli 1, 2, 3, 4, 5, 6, 10, 12 del comune di Salice Salentino;
- i fogli 44, 45, 46, 48, 49 del comune di San Pancrazio Salentino;
- il foglio 20 del comune di Avetrana;
- i fogli 37, 38, 39 del comune di Erchie.

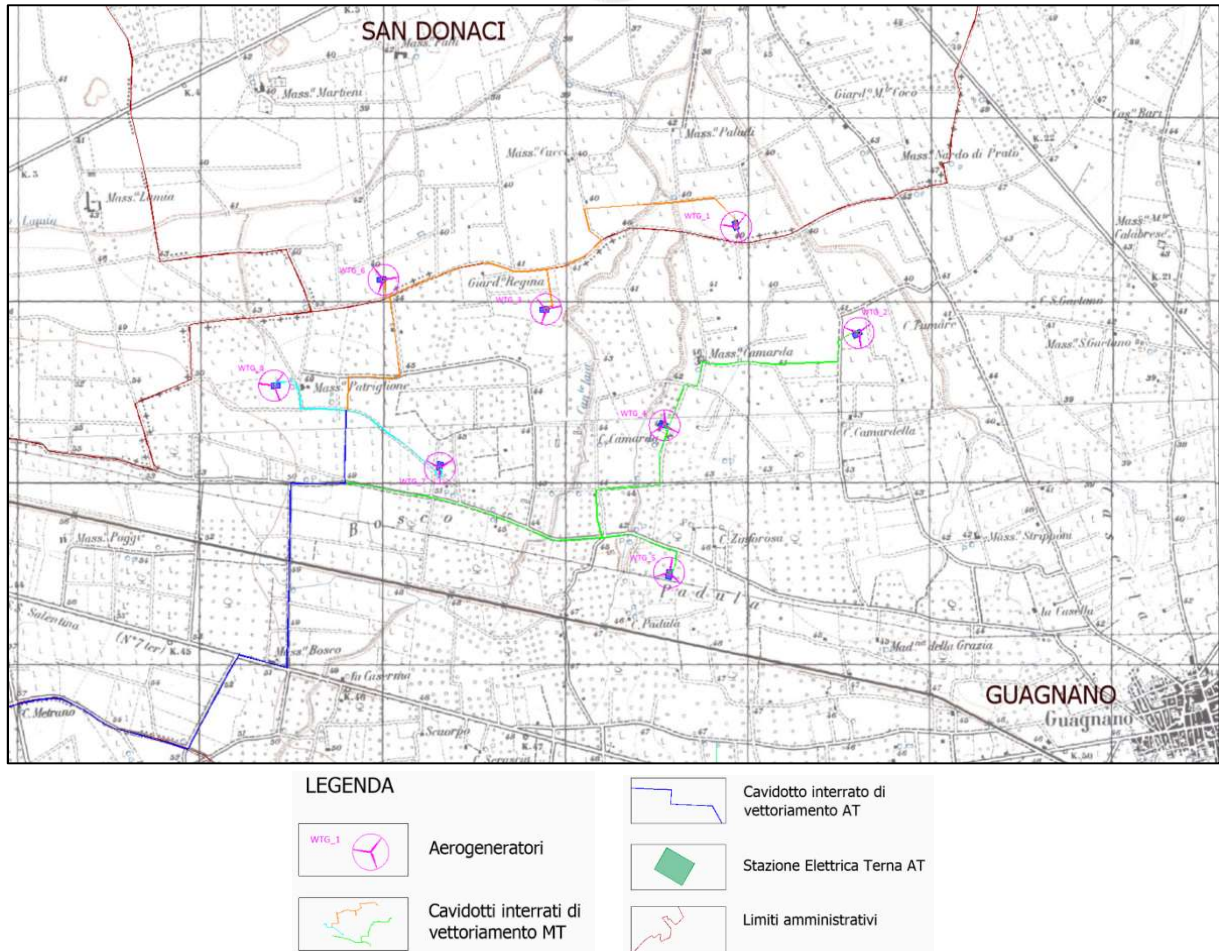

Figura 2: Ubicazione dell'area di impianto su ortofoto

Di seguito, si riporta la tabella riepilogativa in cui sono indicate per ciascun aerogeneratore le relative coordinate (WGS84 – UTM zone 33N) e le particelle catastali, con riferimento al catasto dei terreni dei Comuni di Guagnano (LE) e San Donaci (BR).

WTG	COORDINATE GEOGRAFICHE WGS84		COORDINATE PLANIMETRICHE UTM33 WGS 84		DATI CATASTALI		
	LATITUDINE	LONGITUDINE	NORD (Y)	EST (X)	Comune	foglio	p.lla
01	40°25'35.99"	17°55'19.23"	4479215.28	747879.84	San Donaci	37	4
02	40°25'16.44"	17°55'46.91"	4478633.99	748552.09	Guagnano	9	196
03	40°25'22.49"	17°54'34.36"	4478764.02	746835.97	Guagnano	6	149
04	40°25'1.16"	17°55'1.06"	4478127.00	747487.00	Guagnano	7	75
05	40°24'34.96"	17°55'0.95"	4477319.00	747511.00	Guagnano	23	317
06	40°25'28.69"	17°53'56.74"	4478926.00	745943.00	San Donaci	34	16
07	40°24'54.90"	17°54'8.40"	4477893.00	746252.00	Guagnano	21	6
08	40°25'10.51"	17°53'30.50"	4478345.00	745343.00	Guagnano	5	143

2. REPORT FOTOGRAFICO: AREA DI IMPIANTO

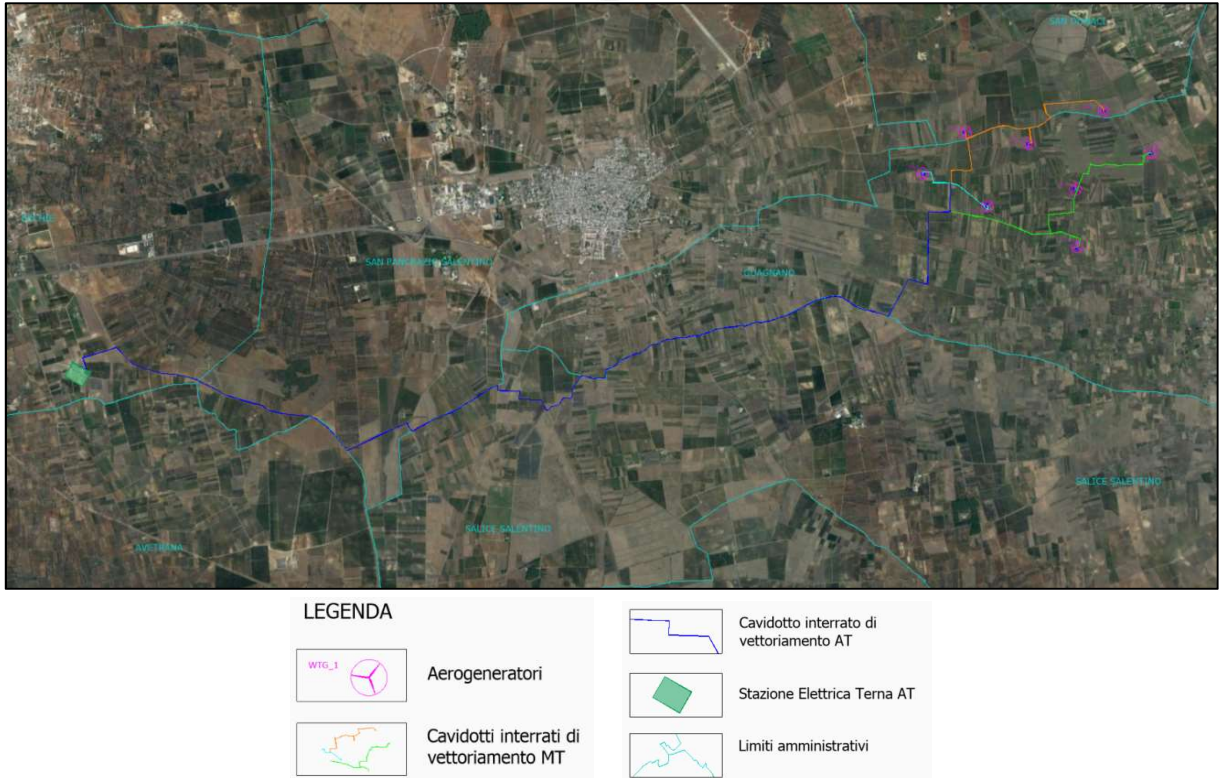
Di seguito si riportano gli scatti fotografici eseguiti durante i sopralluoghi, nell'area strettamente interessata del parco eolico da realizzarsi.



Figura 3: Inquadramento con localizzazione dei punti di scatto nell'area d'impianto



Figura 4: Scatto fotografico V01

Vista del parco a sud-ovest, verso gli aerogeneratori WTG01 e WTG02.

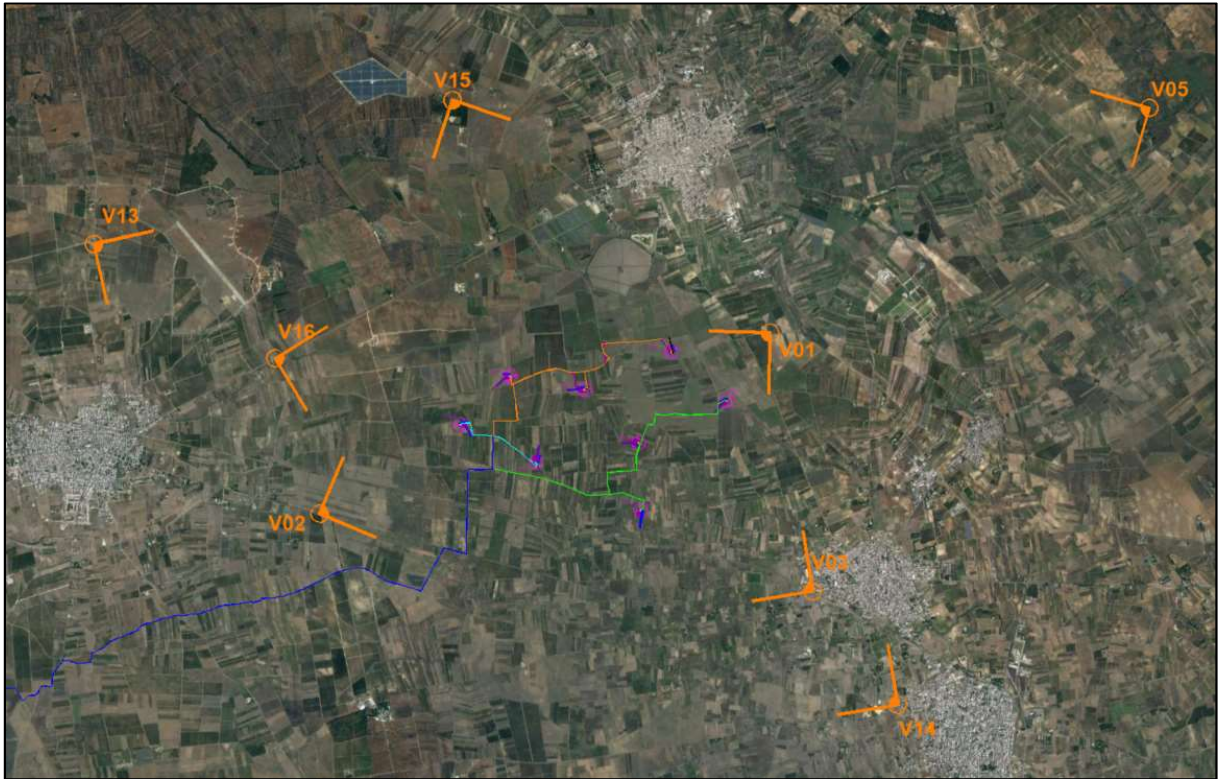

Figura 5: Scatto fotografico V02

Vista del parco a nord-est, verso gli aerogeneratori WTG07 e WTG08.



Figura 6: Scatto fotografico V03

Vista del parco a nord-ovest, verso gli aerogeneratori WTG04 e WTG05.



Figura 7: Scatto fotografico V05

Vista del parco a sud-ovest, verso gli aerogeneratori WTG01 e WTG02.



Figura 8: Scatto fotografico V13

Vista del parco a sud-est, verso gli aerogeneratori WTG06 e WTG08.



Figura 9: Scatto fotografico V14

Vista del parco a nordd-ovest, verso gli aerogeneratori WTG04 e WTG05.

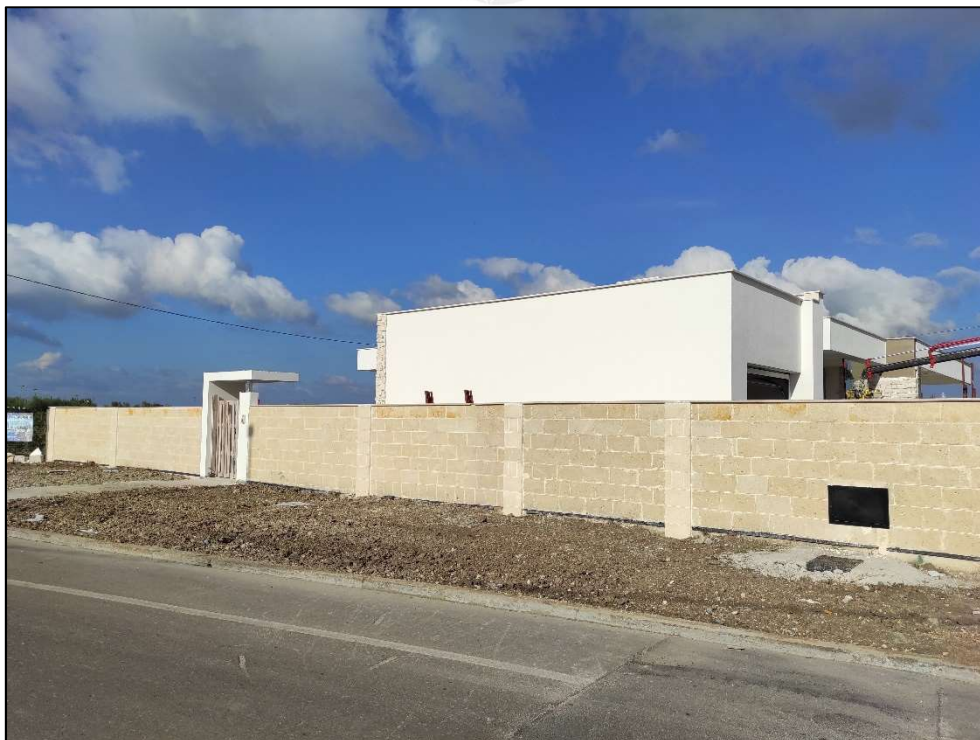

Figura 10: Scatto fotografico V15

Vista del parco a sud-est, verso gli aerogeneratori WTG01, WTG03 e WTG06.



Figura 11: Scatto fotografico V16

Vista del parco a est, verso gli aerogeneratori WTG06 e WTG08.