

**REALIZZAZIONE DI UN IMPIANTO EOLICO DELLA POTENZA DI CIRCA 52,8 MW IN AGRO DI GUAGNANO (LE) E SAN DONACI (BR), CON OPERE CONNESSE ALLA SE DI ERCHIE (BR)**



**Tecnico**  
ing. Danilo POMPONIO

**Collaborazioni**  
ing. Milena MIGLIONICO  
ing. Giulia CARELLA  
ing. Valentina SAMMARTINO  
ing. Tommaso MANCINI  
ing. Fabio MASTROSERIO  
ing. Martino LAPENNA  
ing. Margherita DEBERNARDIS  
arch. Angela LA RICCIA  
planif. terr. Antonio SANTANDREA  
ing. Nunzia ZECCHILLO  
ing. Mariano MARSEGLIA  
ing. Giuseppe Federico ZINGARELLI  
ing. Dionisio STAFFIERI

**Responsabile commessa**  
ing. Danilo POMPONIO

TAVOLA	TITOLO	COMMESSA	TIPOLOGIA
<b>V02</b>	<b>INQUADRAMENTO VINCOLISTICO SU PIANO PAESAGGISTICO TERRITORIALE (PPTR) Struttura idro-geo-morfologica</b>	<b>22015</b>	<b>D</b>
REVISIONE		CODICE ELABORATO	
<b>00</b>		<b>DW22015D-V02</b>	
FOGLIO		SOSTITUISCE	SOSTITUITO DA
<b>1/3</b>		CODICE ELABORATO	CODICE ELABORATO
REV	DATA	NOME FILE	SCALA
00	29/04/2022	DW22015D-V02.dwg	<b>1:25.000</b>
01		DISEGNATO	CONTROLLATO
02		Debernardis	Miglionico
03			Pomponio
04			
05			

- LEGENDA**
- Aerogeneratori
  - Cavidotti interrati di vettoriamento interno
  - Cavidotto interrato di vettoriamento esterno
  - Stazione Elettrica Terna AT
  - Cabina utente
  - Limiti amministrativi

- STRUTTURA ANTROPICA E STORICO-CULTURALE**
- Componenti geomorfologiche**
- UCP - Doline
  - UCP - Grotte
  - UCP - Inghiottoi
  - UCP - Lame e gravine
  - UCP - Versanti
- Componenti idrologiche**
- BP 142 lett. C- Fiumi, torrenti e corsi d'acqua
  - UCP - Reticolo idrografico di connessione della R.E.R.
  - UCP - Aree soggette a vincolo idrogeologico

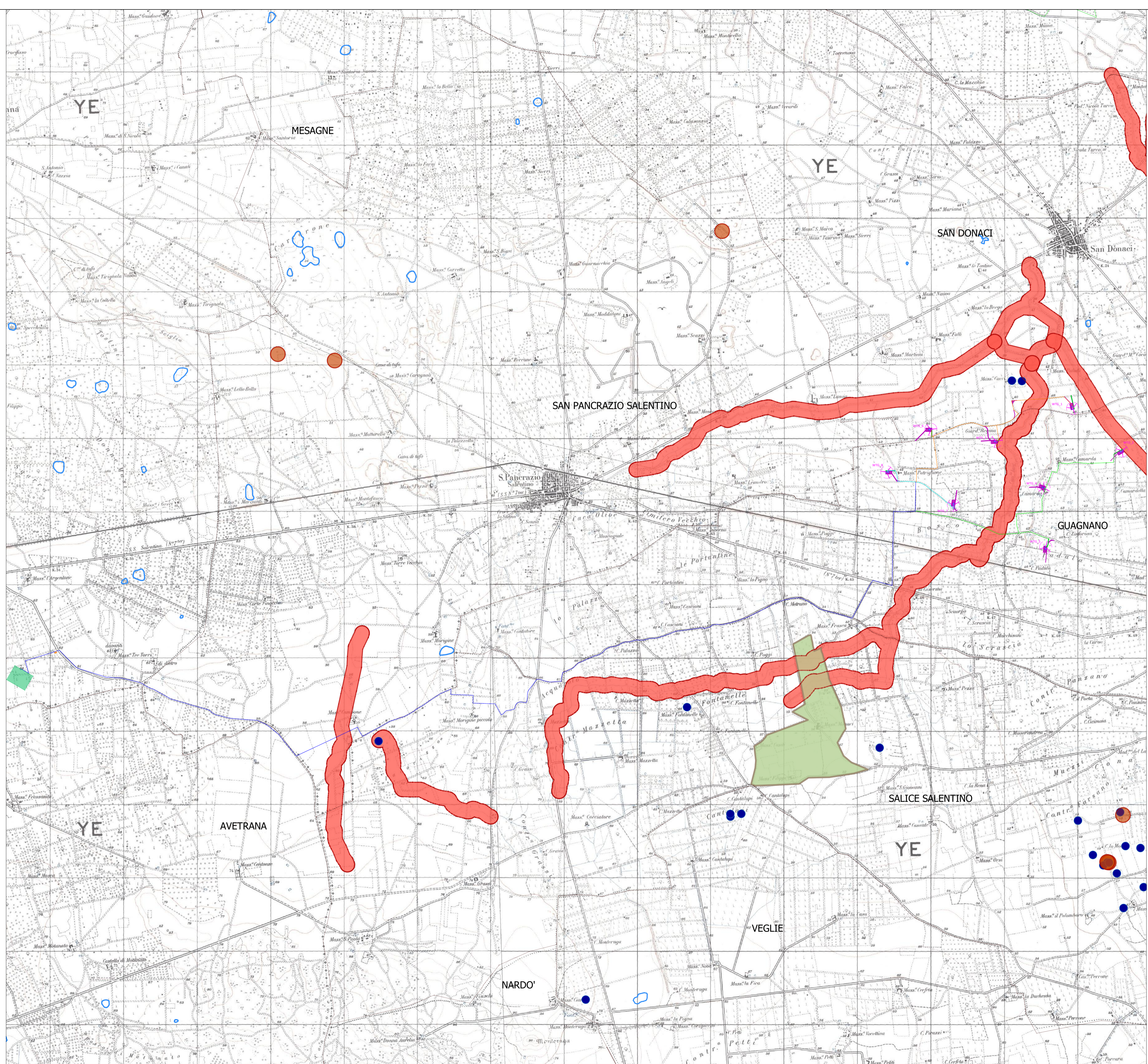

**REALIZZAZIONE DI UN IMPIANTO EOLICO DELLA POTENZA DI CIRCA 52,8 MW IN AGRO DI GUAGNANO (LE) E SAN DONACI (BR), CON OPERE CONNESSE ALLA SE DI ERCHIE (BR)**



**Tecnico**  
ing. Danilo POMPONIO

**Collaborazioni**  
ing. Milena MIGLIONICO  
ing. Giulia CARELLA  
ing. Valentina SAMMARTINO  
ing. Tommaso MANCINI  
ing. Fabio MASTROSERIO  
ing. Martino LAPENNA  
ing. Margherita DEBERNARDIS  
arch. Angela LA RICCIA  
planif. terr. Antonio SANTANDREA  
ing. Nunzia ZECCHILLO  
ing. Mariano MARSEGLIA  
ing. Giuseppe Federico ZINGARELLI  
ing. Dionisio STAFFIERI

**Responsabile commessa**  
ing. Danilo POMPONIO

TAVOLA	TITOLO	COMMESSA	TIPOLOGIA
<b>V02</b>	<b>INQUADRAMENTO VINCOLISTICO SU PIANO PAESAGGISTICO TERRITORIALE (PPTR)</b>	<b>22015</b>	<b>D</b>
REVISIONE	<b>Struttura ecosistemica e ambientale</b>	CODICE ELABORATO	DW22015D-V02
<b>00</b>		SOSTITUISCE	SOSTITUITO DA
FOGLIO		CODICE ELABORATO	CODICE ELABORATO
<b>2/3</b>		NOME FILE	SCALA
REV	DATA	MODIFICA	
00	29/04/2022	Emissione	
01			
02			
03			
04			
05			

- LEGENDA**
- WTG.L Aerogeneratori
  - Cavidotti interrati di vettoriamento interno
  - Cavidotto interrato di vettoriamento esterno
  - Stazione Elettrica Terna AT
  - Cabina utente
  - Limiti amministrativi

- STRUTTURA ECOSISTEMICA - AMBIENTALE**
- Componenti botanico - vegetazionali**
- BP - Boschi+ fascia di rispetto (100 m)
  - UCP - Prati e pascoli naturali
  - UCP - Formazioni arbustive in evoluzione
- Componenti delle aree protette e siti naturalistici**
- BP - Parchi + fascia di rispetto (100 m)
  - UCP - Siti di rilevanza naturalistica

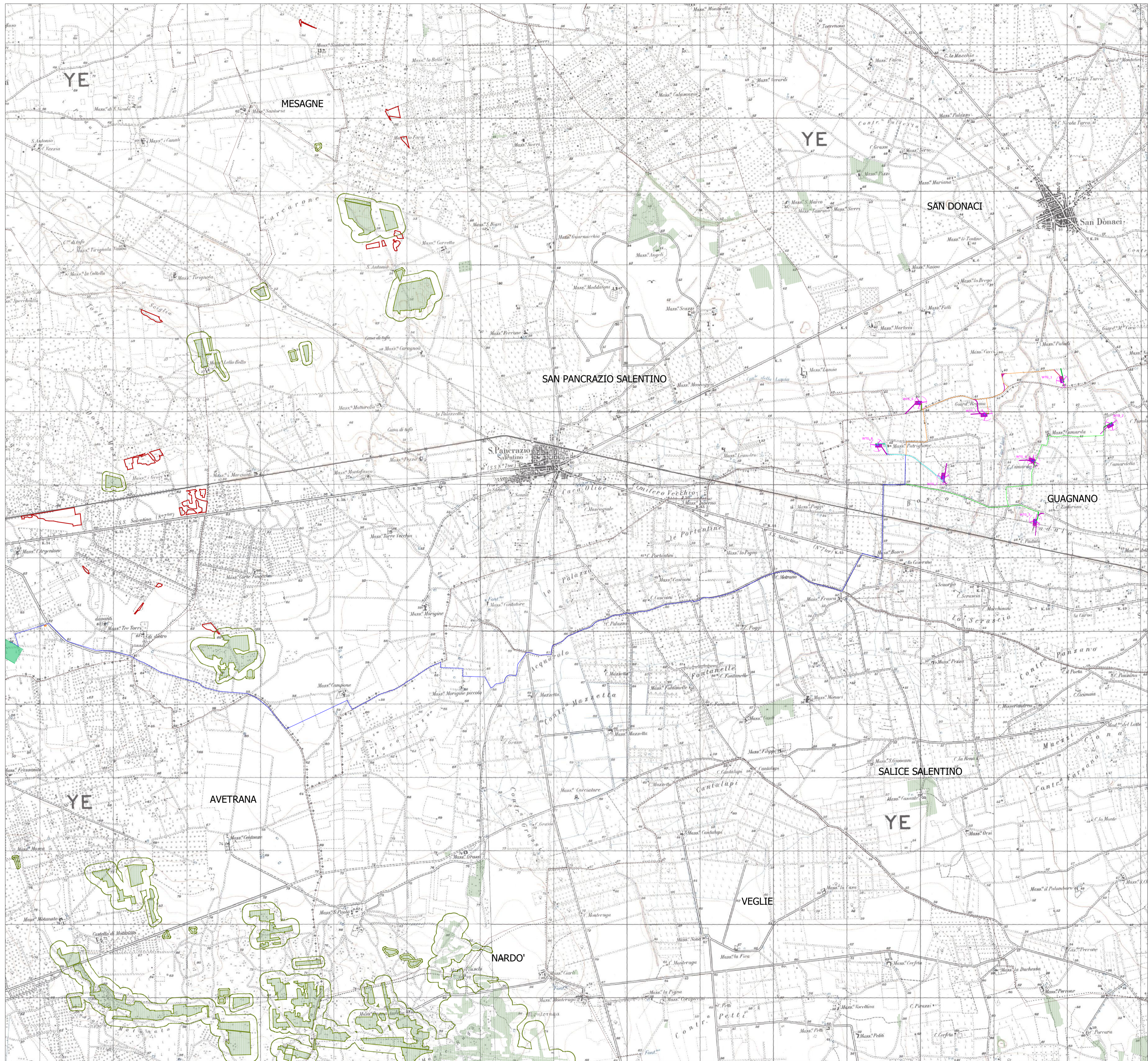

# WPD Salentina S.r.l.

P. IVA 16496441003  
Corso d'Italia 83, 00198 Roma

## REALIZZAZIONE DI UN IMPIANTO EOLICO DELLA POTENZA DI CIRCA 52,8 MW IN AGRO DI GUAGNANO (LE) E SAN DONACI (BR), CON OPERE CONNESSE ALLA SE DI ERCHIE (BR)



**Tecnico**  
ing. Danilo POMPONIO

**Collaborazioni**  
ing. Milena MIGLIONICO  
ing. Giulia CARELLA  
ing. Valentina SAMMARTINO  
ing. Tommaso MANCINI  
ing. Fabio MASTROSERIO  
ing. Martino LAPENNA  
ing. Margherita DEBERNARDIS  
arch. Angela LA RICCIA  
planif. terr. Antonio SANTANDREA  
ing. Nunzia ZECCHILLO  
ing. Mariano MARSEGLIA  
ing. Giuseppe Federico ZINGARELLI  
ing. Dionisio STAFFIERI

**Responsabile commessa**  
ing. Danilo POMPONIO

TAVOLA	TITOLO	COMMESSA	TIPOLOGIA
<b>V02</b>	<b>INQUADRAMENTO VINCOLISTICO SU PIANO PAESAGGISTICO TERRITORIALE (PPTR)</b>	<b>22015</b>	<b>D</b>
REVISIONE		CODICE ELABORATO	
<b>00</b>	<b>Struttura antropica e storico-culturale</b>	<b>DW22015D-V02</b>	
FOGLIO		SOSTITUISCE	SOSTITUITO DA
<b>3/3</b>		CODICE ELABORATO	CODICE ELABORATO
REV	DATA	NOME FILE	SCALA
00	29/04/2022	DW22015D-V02.dwg	<b>1:25.000</b>
01		DESEGNATO	CONTROLLATO
02		Debernardis	Miglionico
03			Pomponio
04			
05			

### LEGENDA

- Aerogeneratori
- Cavidotti interrati di vettoriamento interno
- Cavidotto interrato di vettoriamento esterno
- Stazione Elettrica Terna AT
- Cabina utente
- Limiti amministrativi

### STRUTTURA ANTROPICA E STORICO-CULTURALE

- Componenti culturali e insediative**
- BP - Immobili e aree di notevole interesse pubblico
  - BP - Zone di interesse archeologico
  - UCP - Città consolidata
  - UCP - Testimonianza della stratificazione insediativa - Segnalazioni architettoniche e archeologiche + Area di rispetto dei siti storico culturali
  - UCP - Testimonianza della stratificazione insediativa - aree appartenenti alla rete dei tratturi + Area di rispetto dei tratturi
  - UCP - Paesaggi rurali

- Componenti dei valori percettivi**
- UCP - Strade a valenza paesaggistica
  - UCP - Strade panoramiche

