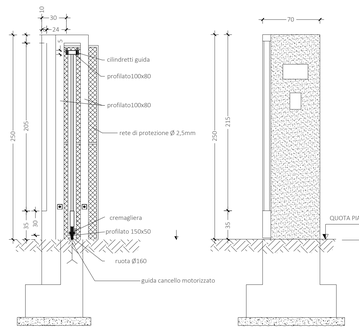

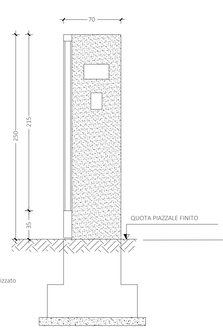

CANCELLO CARRAIO E INGRESSO PEDONALE
PROSPETTO INTERNO PASSO CARRABILE

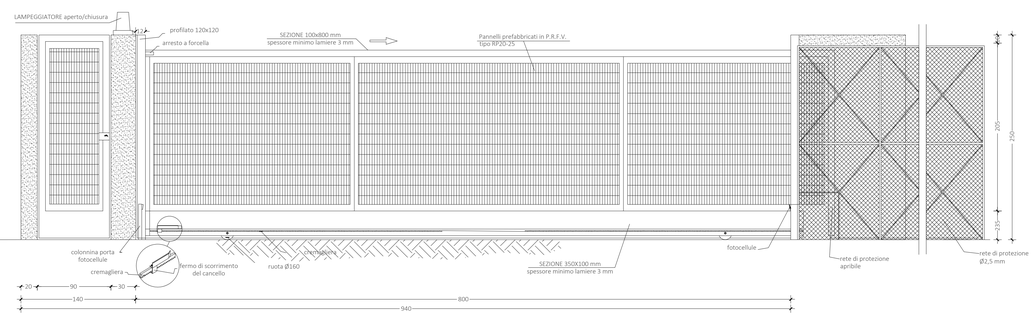

PIANTA
SCALA 1:20

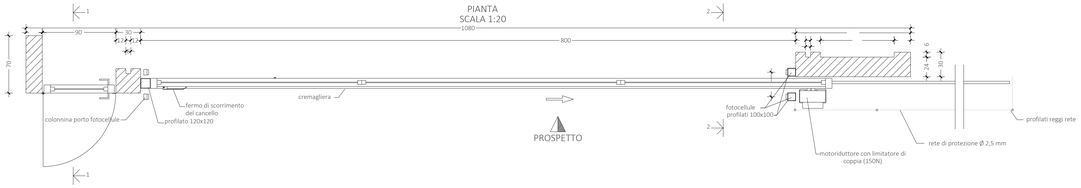

PARTICOLARE RECINZIONE CON PANNELLI
SU MURO TIPO T0
SCALA 1:20

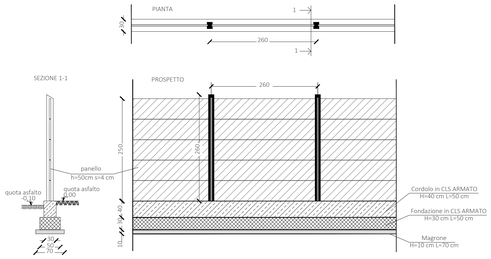

ESECUTIVI STRUTTURALI MURO TO
SCALA 1:50

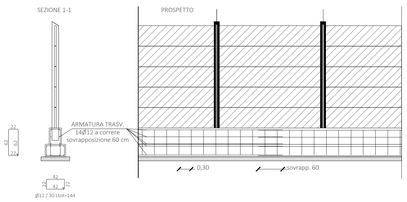

PARTICOLARE RECINZIONE CON PANNELLI
SU MURO T-1
SCALA 1:50

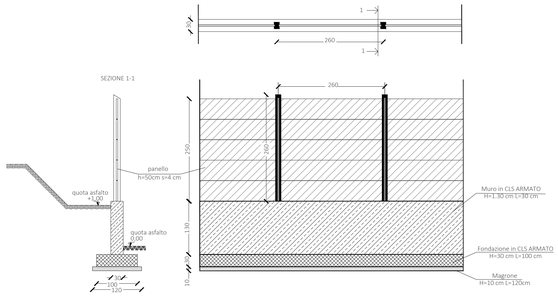

ESECUTIVI STRUTTURALI MURO T-1
SCALA 1:50

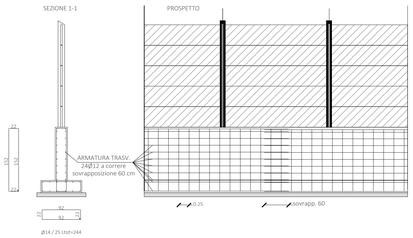

LEGENDA

LOCALIZZAZIONE

REGIONE SICILIA
PROVINCIA DI ENNA E CATANIA
COMUNI DI AIDONE, RADDUSA E RAMACCA

TITOLO OPERA

AGRIVOLTAICO "AIDONE"

ENTI PER ENTI (VISTI, PROTOCOLLI, APPROVAZIONI, ALTRO)

REVISIONI

REV	DATA	DESCRIZIONE	REDATTO	VERIFICATO	APPROVATO
00	07/10/2022	PRIMA EMISSIONE ELABORATO	Dario D'Angelo	Claudio Rizzo	Claudio Rizzo

RESPONSABILE
FRI-EL SOLAR S.r.l.
Piazza del Grano 3 - 39100 Bolzano (BZ)
P.IVA 02022090380
+39 0471324210 - fri-elsolar@legalmail.it

PROGETTAZIONE E SERVIZI
EnvLab s.r.l.s. - C.F./P.IVA 02922050842
Via Smeraldo n. 39 - 92016 RIBERA (AG)
0925 090280 - envlab@pec.it - www.envlab.it

CODICE ELABORATO
FR-AIDONE-AIFV-PD-D-5.3.2.0-r0A-R00

DISEGNO	FORMATO	SCALA
1/1	A0	1:20

IL DIRETTORE TECNICO DI ENVLAB
Dott. Ing. Boris Omodeo Salè
Ordine degli Ingegneri della Provincia di Agrigento n. A 1197
Settore A - Ingegneria Civile e Ambientale
Sezione A - Ambito A1 - Ambito A2

PROGETTO
IMPIANTO AGRIVOLTAICO "AIDONE" - PROGETTO PER LA REALIZZAZIONE DI UN IMPIANTO AGRIVOLTAICO DELLA POTENZA DI 44.95 MWp (40 MW IN IMMISSIONE) CON SISTEMA DI ACCUMULO DA 10,00 MW E RELATIVE OPERE DI CONNESSIONE ALLA RTN RICADENTE NEI COMUNI DI AIDONE, RADDUSA E RAMACCA

OGGETTO ELABORATO
PROGETTO DEFINITIVO
5 - OPERE DI CONNESSIONE ALLA RTN
PARTICOLARI CANCELLO E RECINZIONE CON FONDAZIONE

ISO A0