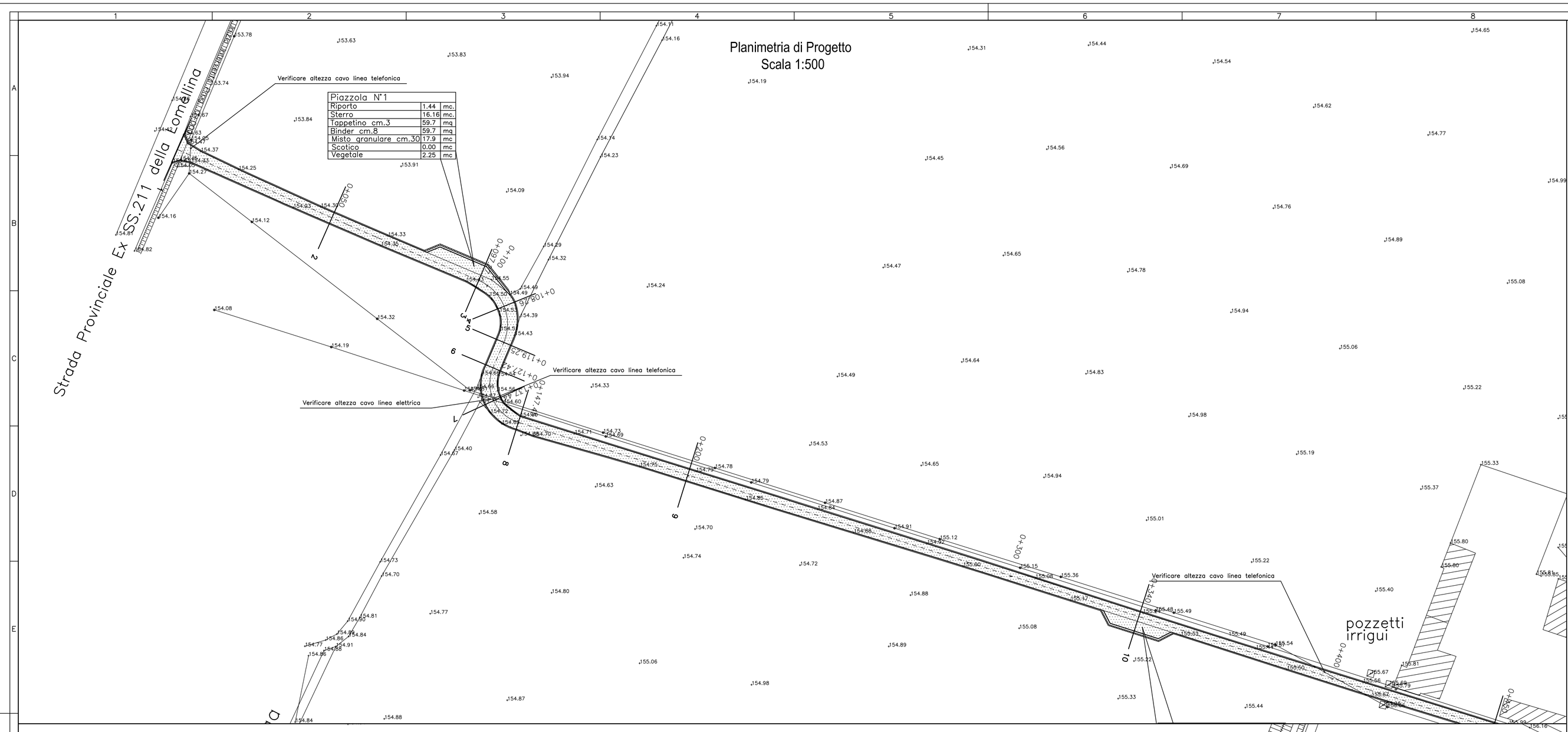

Piazzola N°1		
Riporto	1.44	mc.
Sterro	16.16	mc.
Tappetino cm.3	59.7	mq.
Binder cm.8	59.7	mq
Misto granulare cm.30	17.9	mc
Scotico	0.00	mc
Vegetale	2.25	mc.

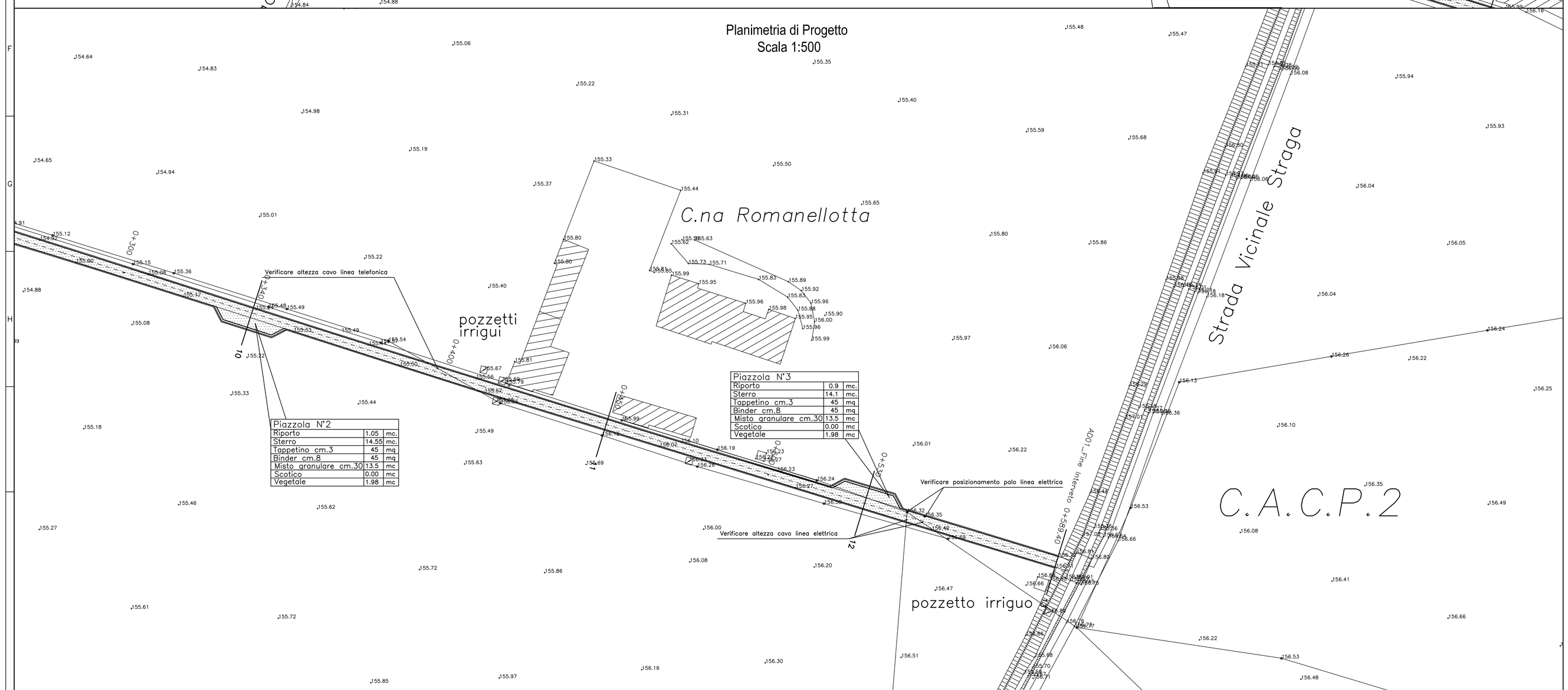

Piazzola N°2		
Riporto	1.05	mc.
Sterro	14.55	mc.
Tappetino cm.3	45	mq
Binder cm.8	45	mq
Misto granulare cm.30	13.5	mc
Scotico	0.00	mc
Vegetale	1.98	mc

Piazzola N°3		
Riporto	0.9	mc.
Sterro	14.1	mc.
Tappetino cm.3	45	mq
Binder cm.8	45	mq
Misto granulare cm.30	13.5	mc
Scotico	0.00	mc
Vegetale	1.98	mc

COMMITTENTE:

RFI RETE FERROVIARIA ITALIANA
GRUPPO FERROVIE DELLO STATO ITALIANE

ALTA SORVEGLIANZA:

ITALFERR
GRUPPO FERROVIE DELLO STATO ITALIANE

GENERAL CONTRACTOR:

Consorzio Collegamenti Integrati Veloci

INFRASTRUTTURE FERROVIARIE STRATEGICHE DEFINITE DALLA LEGGE OBIETTIVO N.443/01

TRATTA A.V./A.C. TERZO VALICO DEI GIOVI
PROGETTO ESECUTIVO

ADEGUAMENTO ACCESSO C.NA ROMANELLOTTA
Planimetria di progetto

GENERAL CONTRACTOR	DIRETTORE LAVORI	SCALA:
Consorzio Cociv Ing. G. Guagnozzi		1 : 500

COMMESSA	LOTTO	FASE	ENTE	TIPO DOC.	OPERA/DISCIPLINA	PROGR.	REV.
IG51	01	E	CV	PZ	AD0100	001	A

PROGETTAZIONE

Rev.	Descrizione emissione	Redatto	Data	Verificato	Data	Progettista Integratore	Data	IL PROGETTISTA
A00	Prima Emissione	FOLTRAN	23/05/2012	PANIZZA	29/05/2012	E. Pagani	31/05/2012	ORDINE DEGLI INGEGNERI DELLA PROV. DI MILANO Ing. BRUNO CAPELLI Pr. 5481

n. Elab.

Nome File: IG51 01 E CV PZ AD01 00 001_A00

CUP: F81H92000000008