

VISTA D - SCALA 1:2000

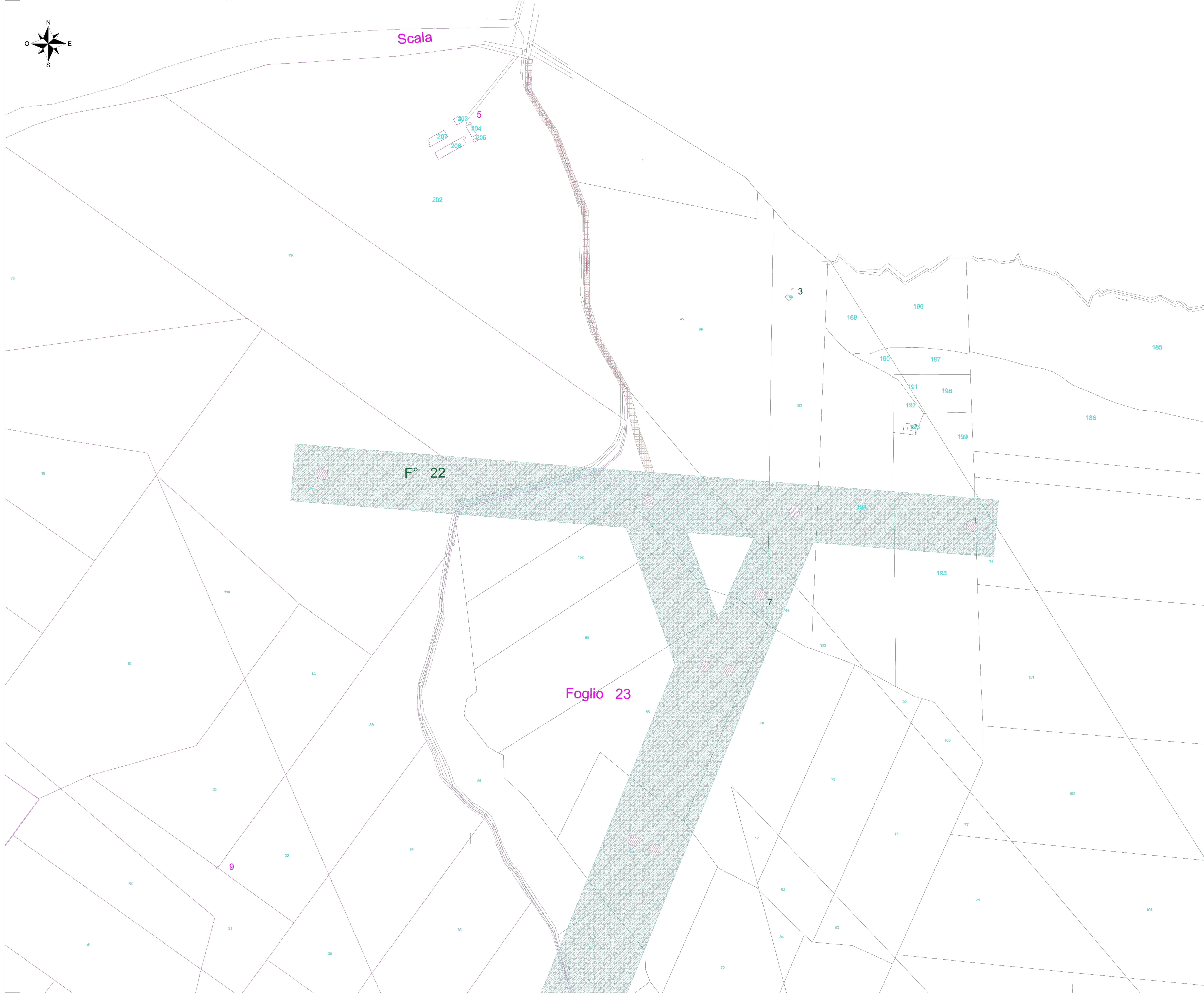

INQUADRAMENTO GENERALE - SCALA 1:20000

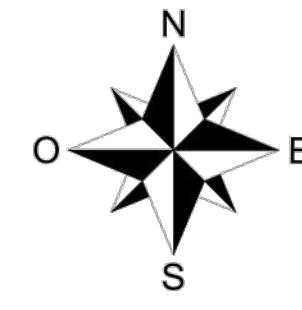
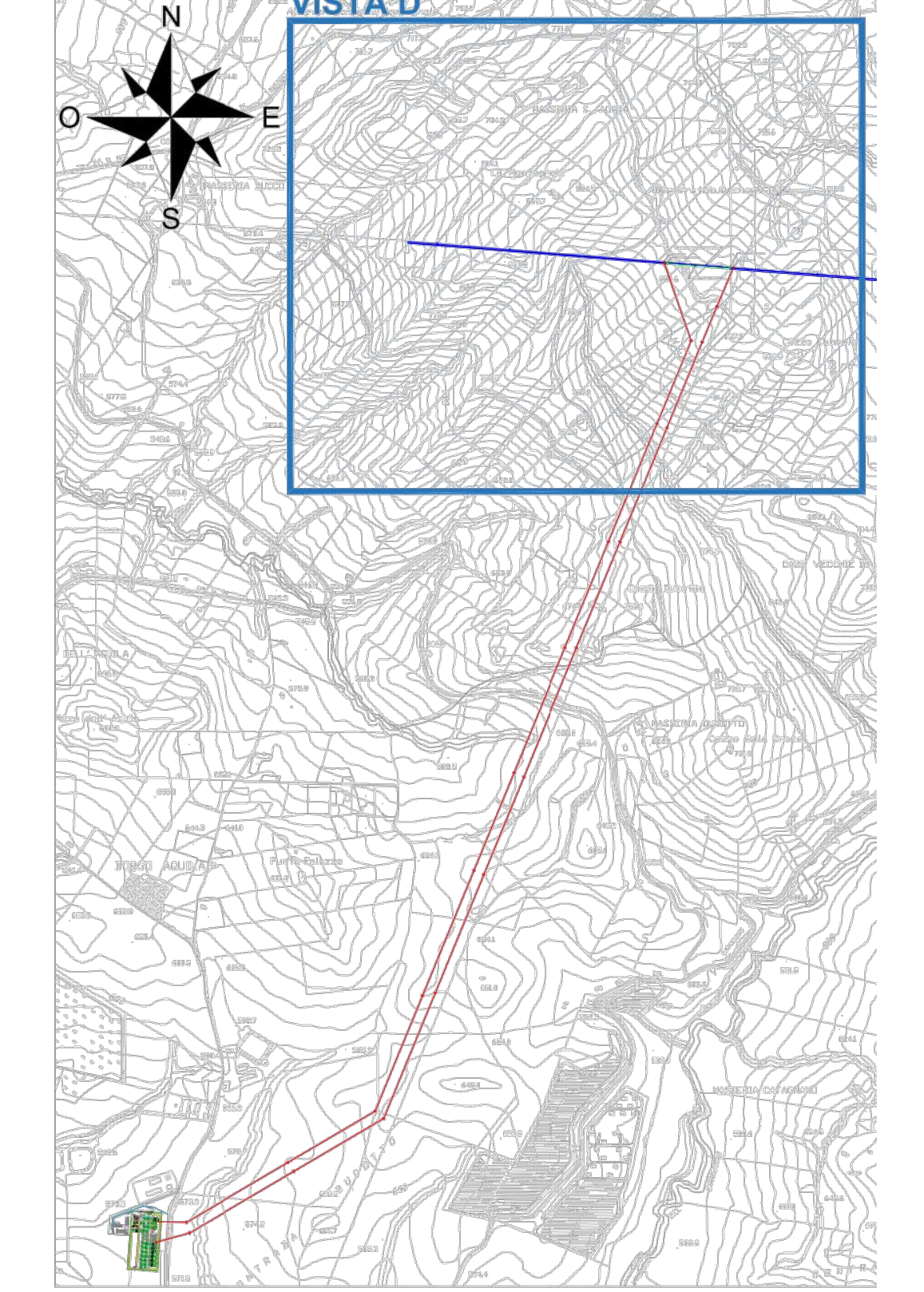

LEGENDA

- ASSERVIMENTO AEREO
- OCCUPAZIONE PERMANENTE
- SUPERFICIE DI ASSERVIMENTO DI CAVIDOTTO, ACCE PASSAGGIO
- OCCUPAZIONE TEMPORANEA

FOGLI CATASTALI

- Comune di Monreale - Foglio 152
- Comune di Monreale - Foglio 128
- Comune di Monreale - Foglio 129
- Comune di Monreale - Foglio 130
- Comune di Monreale - Foglio 154
- Comune di Monreale - Foglio 131
- Comune di Piana degli Albanesi - Foglio 26
- Comune di Piana degli Albanesi - Foglio 23
- Comune di Piana degli Albanesi - Foglio 22



REGIONE SICILIA
CITTA' METROPOLITANA DI PALERMO



PROGETTO: Località Impianto
COMUNI DI MONREALE (PA) CONTRADA KAGGIO
Località Connessione
COMUNE DI MONREALE (PA) CONTRADA AQUILA

Oggetto: **PROGETTO DEFINITIVO**
Realizzazione impianto eolico denominato "S&P 15" con potenza di picco 50.000,00 kWp e potenza nominale 50.000 kW

CORRE ELABORATO	PRODOTTO/DOCUMENTO	PROCESSIVO	REV.	DATA:
SP15	EPD	SP15-C	00	15/12/2022

ELABORATO: SP15EPD014S-C_00-S&P_15-
Planimetria Catastale con Area Potenzialmente Impegnata-Impianto di Rete

TAV:	SCALA:
EPD014S-C	VARIE

<p>PROGETTISTI:</p> <p>Ing. Sapienza Angelo</p>  <p>Ing. Sapienza Angelo</p> 	<p>SPAZIO RISERVATO PER LE APPROVAZIONI</p>
---	---

<p>SOCITA': S & P 15 S.R.L. SICILIA E PROGRESSO sede legale: Corso dei Mille, 312, 90047 Partinico (PA) email: sviluppoep15@gmail.com pec: sviluppoep15@pec.it</p>	 <p>SP15 SICILIA E PROGRESSO</p>
--	--