

“IR MELISSA STRONGOLI”

Integrale ricostruzione dei Parchi Eolici Melissa Strongoli e Melissa San Francesco (KR) - Intervento di Repowering con sostituzione degli aerogeneratori esistenti e relativa riduzione del numero delle macchine

Comuni di Melissa e Strongoli (KR)

COMMITTENTE



Edison Rinnovabili S.p.A.

Foro Buonaparte n.31 - Milano (MI)
P.IVA: 12921540154

PROGETTAZIONE

 **Hydro Engineering s.s.**
di Damiano e Mariano Galbo
via Rossotti, 39
91011 Alcamo (TP) Italy



Progettista: Ing. Mariano Galbo

DOCUMENTAZIONE FOTOGRAFICA DELLO STATO ATTUALE DEL PARCO

REV.	DESCRIZIONE	DATA	REDATTO	VERIFICATO	APPROVATO
0	PRIMA EMISSIONE	Novembre 2022	AC	MG	EG
Codice commessa: EDIS758		Codifica documento: MEL-PD-REL-0016_00			

INDICE

1. PREMESSA	3
2. DOCUMENTAZIONE FOTOGRAFICA STATO ATTUALE DEL PARCO EOLICO	5

1. PREMESSA

La società Edison Rinnovabili S.P.A. con sede in Foro Buonaparte n.31 – Milano (MI) è proprietaria dei parchi eolici denominati Parco eolico San Francesco ubicato nel Comune di Melissa (KR), costituito da 13 Wtg tipo Gamesa G87 da 2 MW per complessivi 26 MW e parco eolico Melissa Strongoli ubicato negli omonimi Comuni, costituito da 25 Wtg tipo Ecotecnica ECO80 da 2 MW per complessivi 50 MW

Da un punto di vista autorizzativo, Edison rinnovabili S.P.A. precisa che:

- il parco esistente denominato Parco eolico S. Francesco (KR) è stato autorizzato sulla base della normativa vigente all'epoca, mediante autorizzazione unica ai sensi del D.P.R. 387/2003 e delibera Giunta regionale 832/2004 con il numero 529 del 05/02/2007 e della potenza di 32 MW.
- il parco esistente denominato Parco eolico Melissa Strongoli (KR). è stato autorizzato sulla base della normativa vigente all'epoca, mediante autorizzazione unica ai sensi del D.P.R. 387/2003 e delibera Giunta regionale 832/2004 con il numero 18694 del 22/12/2006 e della potenza di 50 MW.

La società Hydro Engineering s.s. è stata incaricata di redigere il progetto definitivo relativo all'integrale ricostruzione dei Parchi Eolici Melissa Strongoli e Melissa San Francesco (KR), mediante la sostituzione degli aerogeneratori esistenti e relativa riduzione del numero delle macchine.

In particolare, il progetto del parco eolico San Francesco prevede la sostituzione di 13 Wtg da 2 MW con 8 Wtg da 6,60 MW passando dagli attuali 26 MW ai 52,8 MW futuri mentre il progetto di Melissa Strongoli prevede la sostituzione di 25 Wtg da 2 MW con 12 Wtg da 6,60 passando dagli attuali 50,00 MW ai 79,20 MW futuri.

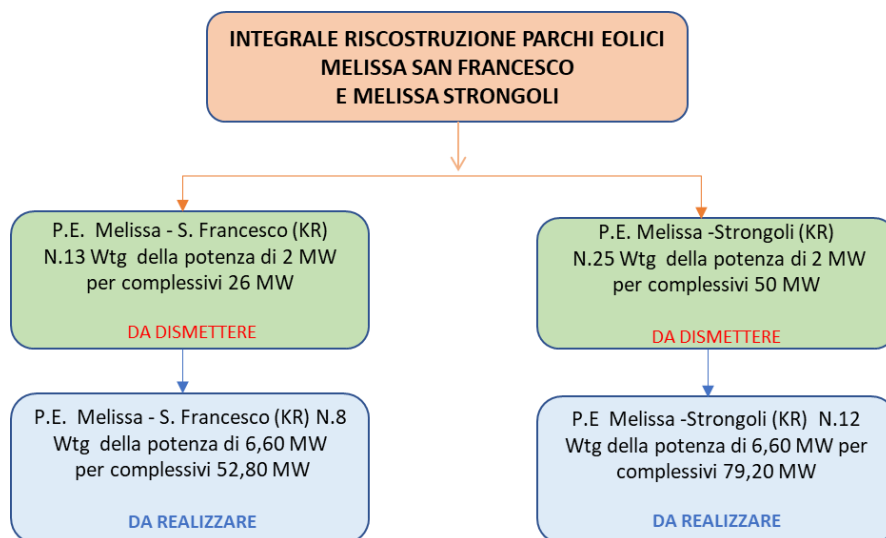

Il progetto prevede altresì:

- smantellamento dei 38 aerogeneratori esistenti tra Melissa Strongoli (25 unità) e San Francesco (13 unità);
- smantellamento dei cavi esistenti ad eccezione di quelli del cavidotto esterno di Melissa Strongoli che sono solo da integrare con una nuova linea;
- costruzione di un elettrodotto MT da 30 kV, sia interno di collegamento tra gli aerogeneratori, che verso la stazione di trasformazione utente 30/150 kV negli stessi siti dei cavidotti esistenti;
- smantellamento degli n.2 locali MT delle cabine di smistamento (CS1,2) nel campo di Melissa Strongoli;
- installazione di n.2 nuovi locali MT associati alle cabine di smistamento esistenti, più installazione di una terza cabina di smistamento completa di cabinato MT e locale servizi ausiliari.
- adeguamento delle due sottostazioni elettriche di trasformazione utente esistenti
- potenziamento delle linee RTN

Il presente documento si propone di fornire una documentazione fotografica dello stato attuale del parco eolico.

2. DOCUMENTAZIONE FOTOGRAFICA STATO ATTUALE DEL PARCO EOLICO

Fotografia n°

Descrizione

1

Punti di vista fotografici Aerogeneratori esistenti su Ortofoto

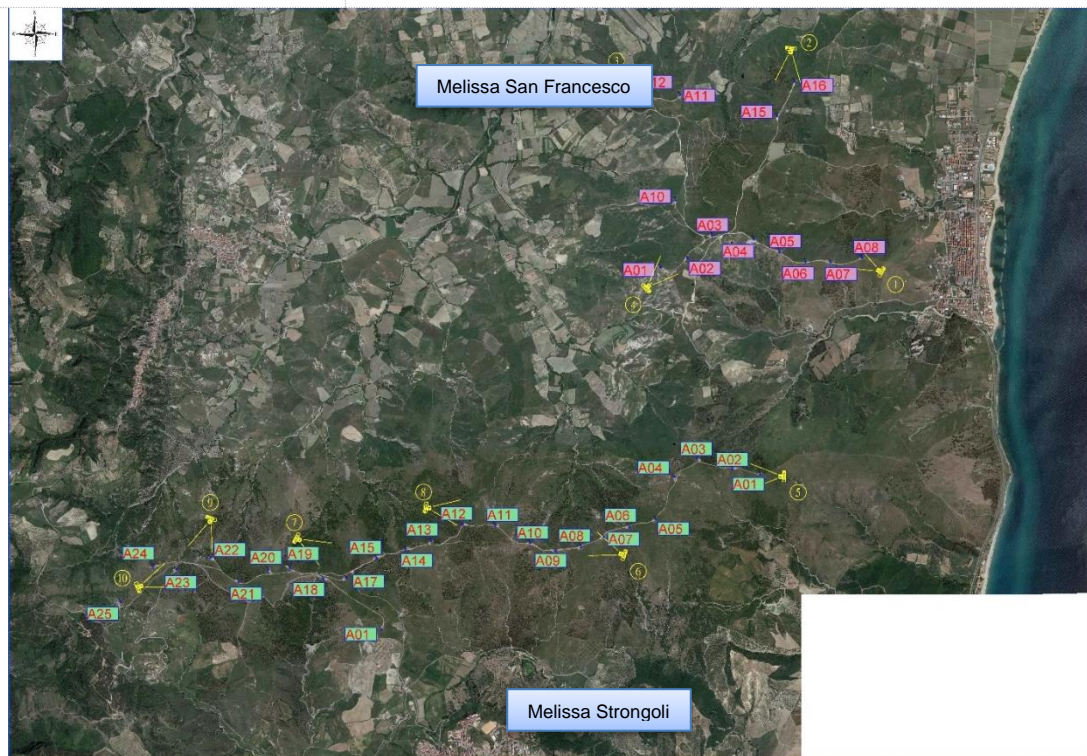

Fotografia n°

Descrizione Melissa San Francesco

2

Aerogeneratori A08-A07-A06-A05



Fotografia n°

Descrizione Melissa San Francesco

3

Aerogeneratori A16-A15

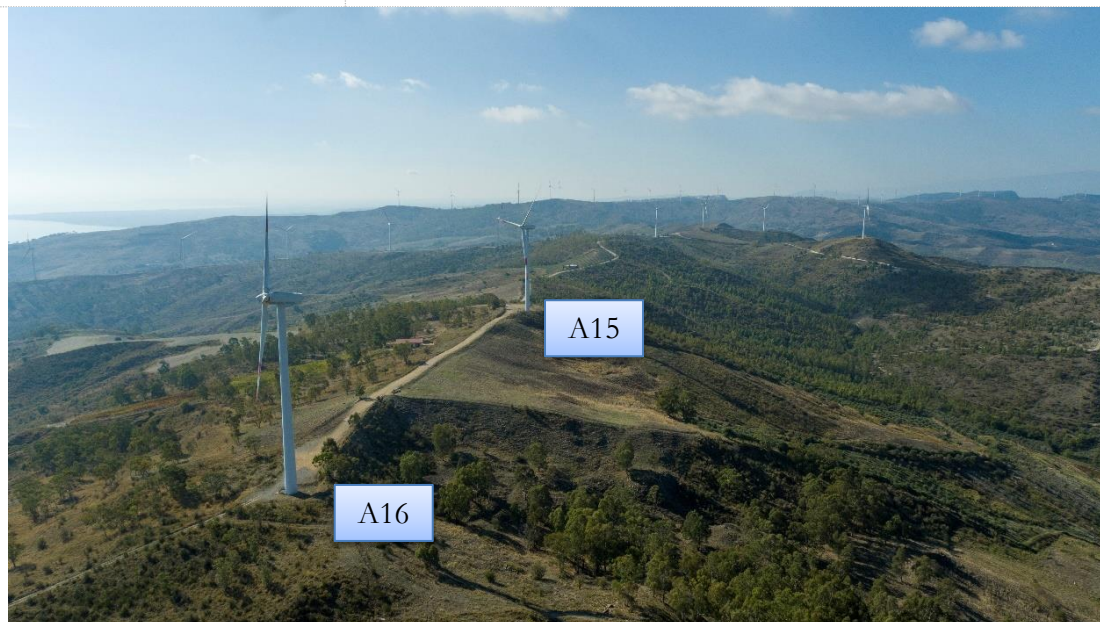

Fotografia n°

Descrizione Melissa San Francesco

4

Aerogeneratori A11-A12

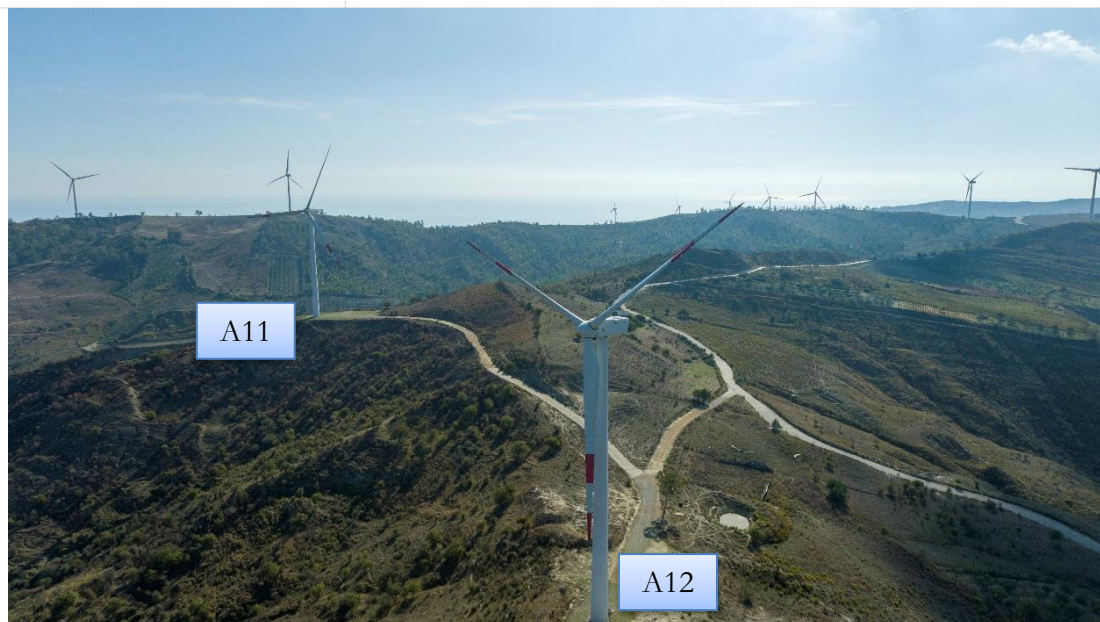

Fotografia n°

Descrizione Melissa San Francesco

5

Aerogeneratori A01-A02-A03-A10



Fotografia n°

Descrizione Melissa Strongoli

6

Aerogeneratori A01-A02-A03

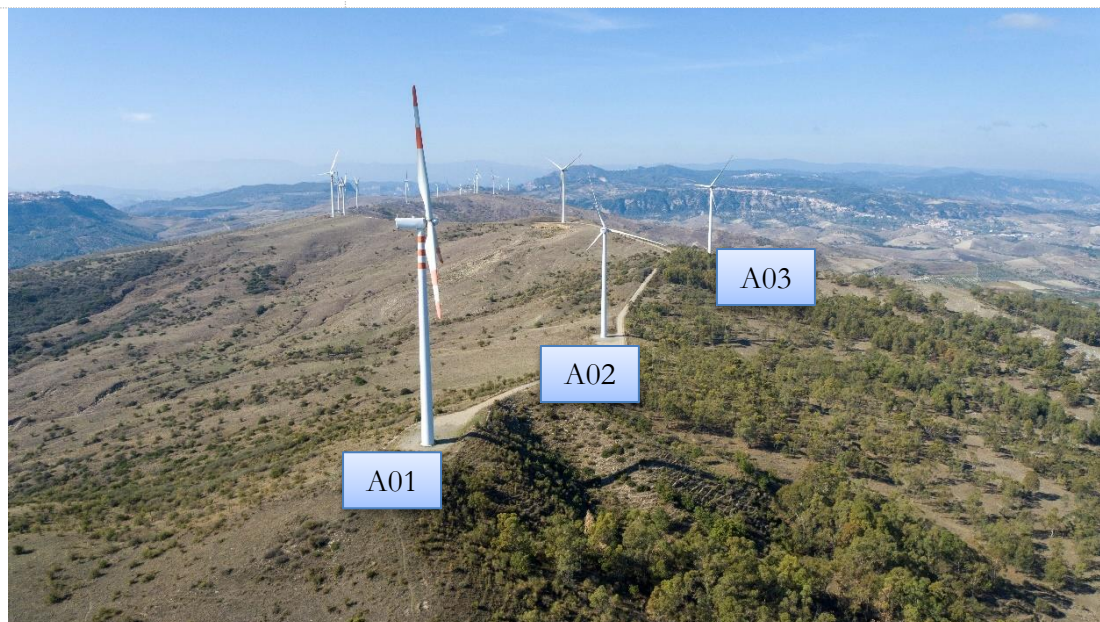

Fotografia n°

Descrizione Melissa Strongoli

7

Aerogeneratori A07-A08-A09

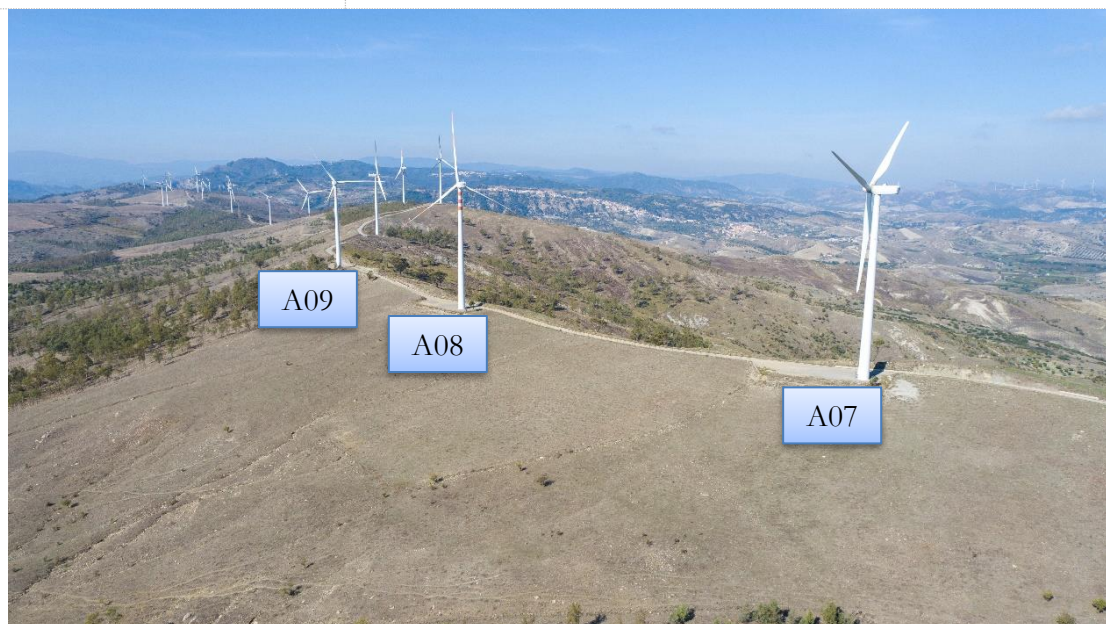

Fotografia n°

Descrizione Melissa Strongoli

8

Aerogeneratori A14-A15-A17-A18



Fotografia n°

Descrizione Melissa Strongoli

9

Aerogeneratori A11-A12



Fotografia n°

Descrizione Melissa Strongoli

10

Aerogeneratori A22-A23-A24



Fotografia n°

Descrizione Melissa Strongoli

11

Aerogeneratori A21-A22-A23

