LEGENDA

	Posizione aerogeneratori di progetto
	Nome aerogeneratori di progetto
	Posizione aerogeneratori Strongoli
	Nome aerogeneratori Strongoli
	Posizione aerogeneratori San Francesco
	Nome aerogeneratori San Francesco
	Viabilità esistente da dismettere
	Viabilità di progetto
	Viabilità esistente da adeguare

gallio mariano
2022-10-05
17:08:35
GMT+01:00

"IR MELISSA STRONGOLI"

Impianto di produzione di energia elettrica da fonte eolica denominato "IR MELISSA STRONGOLI" - Intervento di Repowering con sostituzione degli aerogeneratori esistenti e relativa riduzione del numero delle macchine

Comuni di Melissa e Strongoli (KR)

COMMITTENTE

EDISON
Edison Rinnovabili S.p.A.

PROGETTAZIONE
Studio Associato Gallio
Architetti Pianificatori
Paesaggisti Conservatori
Via Nicola Fabrizi, 71 - 35121 Padova
Tel. 049 8801166
www.gallio.it
info@gallio.it

TITOLO ELABORATO

CONFRONTO LAYOUT ESISTENTE
E LAYOUT POTENZIAMENTO
AREA MELISSA STRONGOLI

SCALA	1:4.000
COMMESSA	1373
CODICE DOCUMENTO	MEL-PD-TAV-0045_00

REV.	DESCRIZIONE	DATA	REDATTO	VERIFICATO	APPROVATO
A					
B					
C					
D					
0	PRIMA EMISSIONE	OTTOBRE 2022	MR	VF	MG

Questo disegno non può essere riprodotto, nè utilizzato altrove, nè ceduto a terzi in tutto o in parte senza il consenso scritto degli autori

ISO A3x5

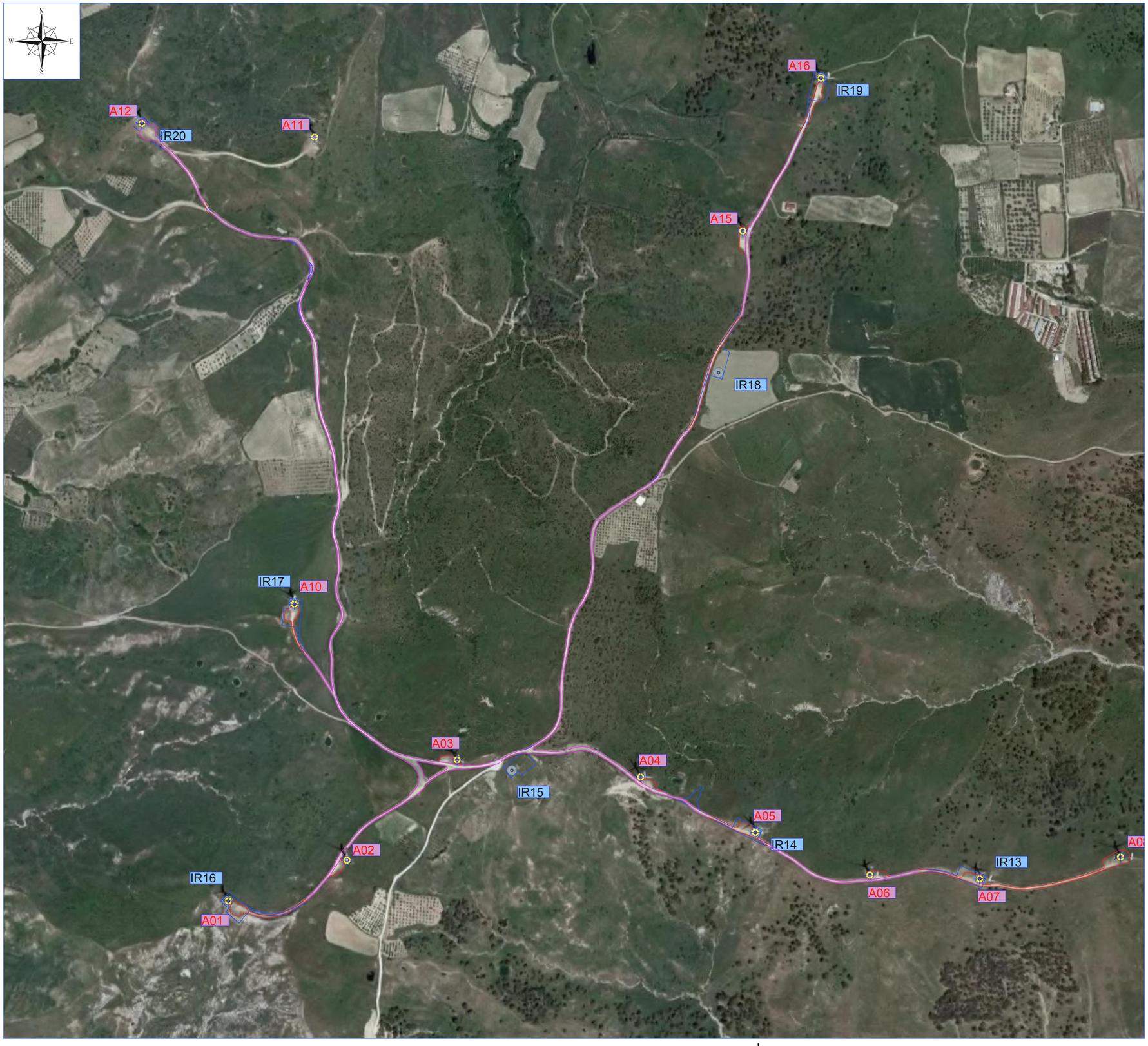

LEGENDA

	Posizione aerogeneratori di progetto
IRxx	Nome aerogeneratori di progetto
	Posizione aerogeneratori Strongoli
AXX	Nome aerogeneratori Strongoli
	Posizione aerogeneratori San Francesco
AXX	Nome aerogeneratori San Francesco
	Viabilità esistente da dismettere
	Viabilità di progetto
	Viabilità esistente da adeguare

"IR MELISSA STRONGOLI"

Integrale ricostruzione dei Parchi Eolici Melissa Strongoli e Melissa San Francesco (KR) - Intervento di Repowering con sostituzione degli aerogeneratori esistenti e relativa riduzione del numero delle macchine

Comuni di Melissa e Strongoli (KR)

COMMITTENTE

Edison Rinnovabili S.p.A.

PROGETTAZIONE

Hydro Engineering s.s.
di Damiano e Mariano Galbo
via Rossotti, 39
91011 Alcamo (TP) Italy

ORDINE DEGLI INGEGNERI PROV. TRAPANI
Ing. Mariano Galbo N. 724

TITOLO ELABORATO

CONFRONTO LAYOUT ESISTENTE
E LAYOUT POTENZIAMENTO
AREA MELISSA SAN FRANCESCO

SCALA	1:4.000
COMMESSA	**1373**
CODIFICA DOCUMENTO	MEL-PD-TAV-0045_00

REV.	DESCRIZIONE	DATA	REDATTO	VERIFICATO	APPROVATO
4					
3					
2					
1					
0	PRIMA EMISSIONE	OTTOBRE 2022	AB	VF	MG

Questo disegno non può essere riprodotto, nè utilizzato altrove, nè ceduto a terzi in tutto o in parte senza il consenso scritto degli autori

ISO A1